

ALBUM FOTOGRAFICO

REUNION REGIONAL DE INFORMACION Y  
ANALISIS LEGISLATIVO

CAMPECHE, CAMP.  
28, 29 y 30 DE MARZO DE 1990.

HCD  
ANE1  
A345a  
1990 EJ.1 (98-0592)  
BIB. NO. 2



98-0592

76627  
52  
332

ALBUM FOTOGRAFICO

REUNION REGIONAL DE INFORMACION Y  
ANALISIS LEGISLATIVO

CAMPECHE, CAMP.

28, 29 Y 30 DE MARZO DE 1990.

BIBLIOTECA DEL H.  
CONGRESO DE LA UNION

BIBLIOTECA DEL H. CONGRESO

MEXICO, D. F.

Adq. HCD 980592

Clasf. ANE1

Cotter A345a

Núm. 1990

BIBLIOTECA LEGISLATIVA

INVENTARIO

2008-2009

INVENTARIO 2015

S.L.

1. México. Congreso. Cámara de Diputados.

LIV legislatura - Directorios

HCD  
980592



CAMPECHE



**Dip. Minet Ortiz Jorge  
Enrique**

*Integrante de la Gran  
Comisión.*



**Dip. Lanz Cárdenas  
José Trinidad**

*Presidente de la Comisión de  
Vigilancia de la Contaduría  
Mayor de Hacienda*



**Dip. Soberanis Sosa  
Eraclio**





**Dip. Pariente Algarín Antonio**  
*Integrante de la Gran Comisión.*



**Dip. David David Sami**  
*Presidente de la Comisión de Población y Desarrollo*



**Dip. Martínez González Leyver**



**Dip. Naumann Escobar César Ricardo**



**Dip. López Moreno Javier**  
*Presidente de la Comisión de Ecología y Medio Ambiente*



**Dip. Madrid Tovilla Arely**



**Dip. Culebro Siles José Javier**



**Dip. Pulido García Humberto**  
*Presidente de la Comisión de Vialidad Fed. y Autotro*

CHIAPAS



Dip. Rojas Hidalgo  
Nephtali



Dip. Ruiz Armento  
Romeo



**GUERRERO**



**Dip. Figueroa Alcócer Rubén**  
*Integrante de la Gran Comisión.*



**Dip. Castrejón Díez Jaime** *Presidente de la Comisión de Ciencia y Tecnología*



**Dip. Gómez Maganda**  
*de Anaya Guadalupe*



**Dip. Solís González Ma. Inés** *Presidenta de la Com.de Información, Gestería y Quejas*



**Dip. Albarrán Castañeda Juan**



**Dip. Fuentes Díaz Vicente**

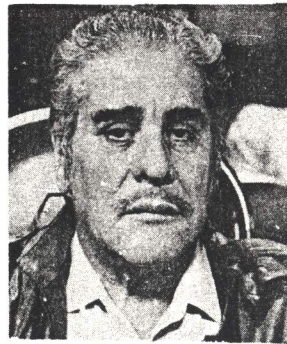

**Dip. Soto Jaimes Valdemar**



**Dip. Vega Memije Carlos Javier**



**GUERRERO**



**Dip. Vergara Aguilar  
Blas**

HIDALGO



Dip. Bonilla Chávez  
Javier  
*Integrante de la Gran  
Comisión.*



Dip. Assad Avila  
Alberto



Dip. Arvizu Lara  
Orlando



Dip. Jiménez Ortiz  
César

HIDALGO



Dip. Revueltas Olvera  
Salvador  
*Presidente de la  
Comisión de Defensa  
Nacional*



Dip. Ruíz Pérez  
Rodolfo



Dip. Rojas de Soto  
Estela



Dip. Vieyra Salgado  
César Humberto

MORELOS



Dip. Torres Chávez  
Pablo  
*Integrante de la Gran  
Comisión.*



Dip. Solano Pérez  
Saturnino



OAXACA



**Dip. Murat José**  
*Integrante de la Gran  
Comisión y Presidente de  
la Comisión de Relaciones  
Exteriores.*

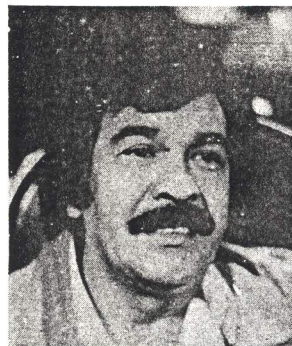

**Dip. Camacho Cabrera  
Jorge**



**Dip. Chagoya Méndez  
Ma. Teresa**



**Dip. De la Cruz Pineda  
Cecilio**



**Dip. González Illescas  
Jorge**



**Dip. García Aguilar  
Eloy Argos**



**Dip. Henestrosa  
Morales Andrés**  
*Presidente de la Com.  
de Asuntos Indígenas*

OAXACA



Dip. López Sosa Aquiles



Dip. Meixhueiro  
Sigüenza Artemio

OAXACA



Dip. Sánchez Mendoza  
Cirila

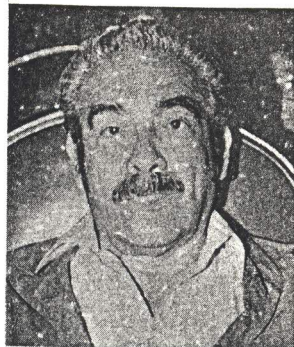

Dip. Carrasco Palacios  
Diódoro

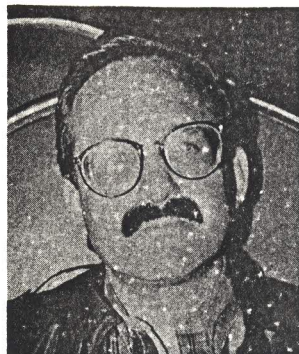

Dip. Moreno Sada Juan  
José

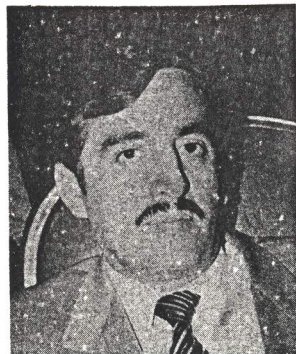

Dip. Bolaños Cacho  
Guzmán Raúl



PUEBLA



Dip. Grajales Salas  
Carlos Enrique  
*Integrante de la Gran  
Comisión.*



Dip. Amador Leal  
Narciso Alberto

PUEBLA



Dip. García de la Cadena  
R. Willebaldo



Dip. Alejo Domínguez  
Cupertino



Dip. Blanco Casco  
Marina



Dip. Carreto y  
Fernández de L.  
V. Manuel

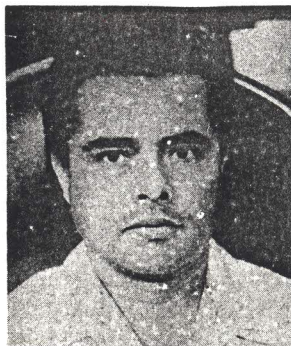

Dip. Moreno Nava  
Amado Roberto



Dip. Neri Avila César  
Alfonso



PUEBLA



Dip. Paredes Jurado  
Alejandro



Dip. Quiroz Pérez  
Miguel Angel

PUEBLA



Dip. Sánchez Campos  
Serafín



Dip. Reguero Alarcón  
Sergio



Dip. Salas Hernández  
Francisco

QUINTANA ROO



Dip. Coral Castilla  
Elina Elfi  
*Integrante de la Gran  
Comisión.*



Dip. Mendoza de la  
Cruz Isidoro

98.0592 E1

TABASCO



Dip. Rosario Torres  
Gustavo  
*Integrante de la Gran  
Comisión.*



Dip. León de Ramos  
Zoila Victoria



Dip. Chable Torrano  
Fredy



Dip. Ruiz Becerra  
Joaquín



TLAXCALA



Dip. Pérez Amador  
Félix  
*Integrante de la Gran  
Comisión.*



Dip. Felcastre Rojas  
Jesús



**Dip. Córdoba Lobo  
Fernando**  
*Integrante de la Gran  
Comisión.*



**Dip. Andrade  
Rodríguez Alberto**

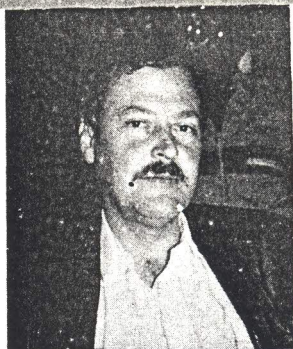

**Dip. De los Santos  
Ordóñez Melchor**



**Dip. Díaz Jácome  
Adalberto**



**Dip. Cristóbal Céspedes  
Juan**



**Dip. Cruz Sánchez  
Antonio**

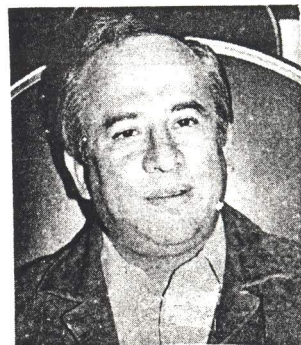

**Dip. Duarte Rivas  
Rodolfo**  
*Director del Inst. de  
Inv. Legislat.*



**Dip. Flores Nava  
Américo**  
*Presidente de la  
Comisión de Marina*



VERACRUZ



Dip. Gómez de Ibarra  
Graciela P.



Dip. Guízar Villa  
Rosa Elena



Dip. Martínez Zaleta  
Edmundo



Dip. Moreno Ramos  
Gustavo

VERACRUZ



Dip. Olivares Pineda  
Ricardo



Dip. Peña Reyes  
Humberto



Dip. Pérez Fraga Luis  
Antonio



Dip. Pérez Jácome  
Dionisio E.



VERACRUZ



Dip. Porte Petit  
Moreno Adalberto



Dip. Sánchez Rodríguez  
Francisco



Dip. Santos Luck  
Nicodemus



Dip. Sequera Mercado  
Vicente

VERACRUZ



Dip. Sierra Gallardo  
Jorge



Dip. Soto Medina  
Eugenio



Dip. Torres Ruiz  
Vicente



Dip. Uscanga Medina  
Gilberto

YUCATAN



Dip. Peniche Patrón  
Noé Antonio  
*Integrante de la Gran  
Comisión.*



Dip. Calderón Cecilio  
C. Rubén



Dip. Pérez Elorriaga  
Liborio



Dip. Rubio Barthell  
Eric Luis



