

**CÁMARA DE DIPUTADOS**

 **H. Congreso de la Unión**

**SECRETARÍA GENERAL  
CENTRO DE ESTUDIOS DE LAS FINANZAS PÚBLICAS**



**CEFP/017/2000**

**Estadísticas Históricas  
del Gasto Público  
Federal en México,  
1980 - 2000**

*Palacio Legislativo de San Lázaro, agosto de 2000*



**ESTADÍSTICAS HISTÓRICAS DEL GASTO PÚBLICO  
FEDERAL EN MÉXICO, 1980-2000.**





# **Estadísticas Históricas del Gasto Público Federal en México, 1980 - 2000**

*Palacio Legislativo de San Lázaro, agosto de 2000*



# INDICE

## INDICE

	PAGINA
PRESENTACIÓN	9
A) ESTADISTICAS HISTORICAS DE BALANCE DEL GASTO PUBLICO	11
B) ESTADISTICAS HISTORICAS DE GASTO TOTAL	21
C) ESTADÍSTICAS HISTORICAS DEL GASTO PRESUPUESTARIO EJERCIDO, CLASIFICACION POR RAMOS	31
D) ESTADISTICAS HISTORICAS DEL GASTO PROGRAMABLE EN CLASIFICACION SECTORIAL	41
E) GASTO PROGRAMABLE EN CLASIFICACION FUNCIONAL	101
F) ESTADISTICAS Y GRAFICAS PARA ANÁLISIS	143
ANEXO 1	
G) ESTADISTICAS HISTORICAS DEL GASTO PROGRAMABLE EN CLASIFICACION SECTORIAL COMO APARECEN EN LA CUENTA PÚBLICA	165
ANEXO 2	
H) GLOSARIO DE TERMINOS	197



# **Presentación**



---

---

El Centro de Estudios de Finanzas Públicas de esta H. Cámara de Diputados, pone a disposición de los grupos parlamentarios, comisiones y diputados, las Estadísticas Históricas sobre el Gasto Público Federal en México, 1980-2000, en una tercera edición.

En esta edición a diferencia de la anterior, para el año de 1999 las cifras registradas en las series históricas están asentadas de acuerdo a la Cuenta de la Hacienda Pública del mismo año. Adicionalmente, con el objeto de actualizar la información de la evolución del gasto público de nuestro país, se procedió completarla con el registro de las cifras del año 2000, cuya fuente principal fue el Decreto de Presupuesto de Egresos de la Federación y las modificaciones elaboradas por la Secretaría de Hacienda y Crédito Público presentadas en el mes de febrero del año en curso.

También se ha complementado este trabajo con un nuevo apartado referente al gasto presupuestario ejercido, clasificación por ramos de 1980-2000, la idea fundamental en la presentación de este apartado es la evolución de los diferentes ramos tanto en su conformación como en su importancia cuantitativa.

Su importancia radica en que es posible observar el nacimiento, fusión y desaparición de algunos ramos cuya consecuencia es tener acceso a una panorámica de los cambios de la Administración Pública.

Este trabajo está dividido en seis apartados:

- A) El primero, denominado Estadísticas Históricas de Balance del Gasto Público, que incluye dos presentaciones: El Balance Económico del Sector Público y el Balance Presupuestario del Sector Público Presupuestario.
- B) El segundo apartado, denominado Estadísticas Históricas de Gasto Total, contiene el Gasto Neto Devengado del Sector Público Presupuestario; el Gasto Neto Devengado del Gobierno Federal en clasificación económica y el Gasto Devengado de los Organismos y Empresas Sujetos a Control Presupuestal en clasificación económica, de 1980 al 2000.
- C) El tercer apartado llamado Estadísticas Históricas del Gasto Presupuestario Ejercido, Clasificación por Ramos permite analizar la evolución del Gasto Programable dividida en Poderes y Órganos Autónomos, la Administración Central y el gasto de los organismos y empresas de control directo presupuestario. Así como el gasto no



programable en sus diferentes rubros Participaciones a Entidades Federativas, Deuda Pública y Programas de Saneamiento Financiero.

- D) El cuarto apartado llamado Estadísticas Históricas de Gasto Programable en Clasificación Sectorial, muestra la evolución del gasto de 1980 al 2000 considerando los cambios realizados por la Secretaría de Hacienda y Crédito Público a la estructura programática a partir de 1998, la cual cambia a la clasificación sectorial en clasificación funcional.
- E) En el quinto apartado Gasto Funcional, se muestra la nueva presentación, que sustituye a la Clasificación Sectorial del Gasto Programable de los anteriores años. Es importante señalar que el gasto por función no es equivalente al gasto por sector, por ejemplo, el gasto funcional en Desarrollo Agropecuario no presenta las mismas cifras que el gasto en Desarrollo Rural por sector, debido a que se excluyen las transferencias que son destinadas a otro sector. La clasificación funcional presentada sirve de base para el análisis del gasto público del Gobierno Federal, que es la principal herramienta para apreciar el contenido de la nueva estructura programática del presupuesto de egresos de la Federación.
- F) En la elaboración del sexto apartado, Estadísticas Históricas y Gráficas para Análisis, se retomaron los resultados de las tres apartados anteriores, con el objeto de combinar las series con las variables: Producto Interno Bruto y Población. Su contenido muestra la proporción que representan las variables del gasto público con respecto al PIB y en su expresión per cápita. También se incluye la participación de cada rubro en los agregados del gasto público.
- G) En este apartado que funge como anexo, se presenta la evolución que ha tenido los sectores tal y como han sido registrados en la Cuenta Pública, aquí el lector podrá observar los cambios de la administración pública.

Finalmente, cabe señalar, que las cantidades absolutas de las series estadísticas están registradas en millones de pesos a precios corrientes y a precios constantes al año base 1993.

A) ESTADÍSTICAS HISTÓRICAS DE BALANCE DEL GASTO PÚBLICO

Cuadro A.1

Balance Económico del Sector Público, 1980-2000  
(Millones de pesos corrientes)

Cuadro A.2

Balance Económico del Sector Público, 1980-2000  
(Millones de pesos a precios constantes de 1993)

Cuadro A.3

Balance Presupuestario del Sector Público Presupuestario, 1980-2000  
(Millones de pesos corrientes).

Cuadro A.4

Balance Presupuestario del Sector Público Presupuestario, 1980-2000  
(Millones de pesos a precios constantes de 1993).

Cuadro A.5

Ahorro Corriente y Gasto de Capital del Sector Público Presupuestario, 1980-2000  
(Millones de pesos corrientes)

Cuadro A.6

Ahorro Corriente y Gasto de Capital del Sector Público Presupuestario, 1980-2000  
(Millones de pesos a precios constantes de 1993)



**Cuadro A.1**  
**BALANCE ECONOMICO DEL SECTOR PUBLICO 1980-2000**  
(Millones de pesos corrientes)

Concepto	1980	1981	1982	1983	1984	1985	1986	1987	1988	1989	1990	1991	1992	1993	1994	1995	1996	1997	1998	1999	2000
<b>Balance Económico</b>	-251.8	-758.7	-1,514.3	-1,481.8	-1,772.1	-3,673.7	-10,608.7	-27,391.7	-44,659.5	-24,256.4	-17,690.8	-1,211.4	17,216.8	7,430.4	4,036.8	-4,070.7	2,732.3	-6,640.3	-40,775.5	-57,686.9	-52,502.0
Balance No Presupuestario	-41.9	-70.4	-153.4	-143.0	-218.2	-539.1	-1,109.7	-1,721.2	-6,501.6	1,075.9	-2,752.6	-1,260.2	293.7	-303.2	2,738.7	2,973.7	3,543.2	3,476.5	-318.0	-465.1	114.3
Balance Presupuestario	-209.9	-688.3	-1,360.9	-1,338.8	-1,553.9	-3,134.6	-9,499.0	-25,670.5	-38,157.9	-25,332.3	-14,938.2	48.8	16,923.1	7,733.6	1,298.1	-7,044.4	-810.9	-10,116.8	-40,457.5	-57,221.8	-52,616.3
<b>Ingresos Presupuestarios</b>	1,161.4	1,538.2	2,832.9	5,927.2	9,803.1	14,499.8	23,446.1	58,650.2	119,314.9	147,135.8	191,898.2	223,239.0	271,600.1	289,637.6	323,717.0	418,882.6	580,722.0	737,180.9	783,045.9	956,683.1	1,124,321.4
<b>Gobierno Federal</b>	683.1	930.6	1,515.4	3,396.6	5,069.0	8,218.3	13,111.3	34,681.8	70,487.4	94,949.7	120,757.9	145,057.1	182,325.8	189,869.8	210,342.1	274,744.1	385,996.1	500,276.2	545,175.7	674,348.1	818,575.6
Tributarios	655.2	883.0	1,409.2	2,966.0	4,640.9	7,439.5	8,706.4	20,888.8	47,446.9	64,367.1	81,721.8	100,770.4	126,763.7	143,138.0	160,317.4	170,305.7	226,006.2	312,617.1	404,225.2	521,682.4	585,422.3
No Tributarios <sup>1/</sup>	27.9	47.6	106.2	430.5	448.1	778.7	4,404.8	13,793.0	23,675.7	28,070.6	37,403.7	72,352.3	82,915.9	50,608.1	59,784.9	109,838.7	166,559.8	196,126.7	140,950.5	152,665.7	253,153.3
<b>Organismos y Empresas<sup>2/</sup></b>	478.3	607.6	1,317.6	2,530.7	4,714.1	6,281.5	10,334.8	23,968.4	48,192.4	51,542.5	69,232.0	75,866.0	86,009.8	95,910.6	108,415.8	138,738.2	188,156.0	228,437.1	237,870.2	282,335.0	305,721.8
PEMEX	354.0	216.2	641.6	1,291.5	2,223.4	2,598.6	3,758.1	8,651.1	16,603.4	17,114.4	25,500.5	25,063.2	25,597.9	27,930.2	32,409.4	49,298.6	73,353.2	85,040.3	82,066.4	101,165.8	107,000.0
Otras Entidades	124.3	391.4	676.0	1,239.2	2,490.7	3,682.9	6,576.7	15,317.3	31,589.0	34,428.1	43,731.5	50,802.8	60,411.9	67,980.4	76,006.4	89,439.6	114,802.8	143,396.8	155,803.8	181,169.2	198,800.0
<b>Gasto Neto Devengado</b>	1,450.9	2,340.4	4,397.0	7,461.9	11,710.7	18,111.8	33,666.7	84,977.2	158,758.7	175,275.8	210,837.1	227,732.0	258,832.8	286,285.3	327,655.0	429,724.6	587,421.7	755,815.9	830,486.9	1,022,594.3	1,195,313.4
Diferimiento de Pagos	-79.6	-113.9	-203.2	-195.9	-353.7	-477.4	-721.6	-656.5	-1,285.9	-2,807.7	-4,000.7	-4,541.8	-4,155.8	-4,381.3	-5,236.1	-3,797.6	-5,888.8	-8,518.2	-6,983.5	-8,689.4	-18,375.7
<b>Gasto Neto Pagado</b>	1,371.3	2,226.5	4,193.8	7,266.0	11,357.0	17,634.4	32,945.1	84,320.7	157,472.8	172,468.1	206,836.4	223,190.2	254,677.0	281,904.0	322,418.9	425,927.0	581,532.9	747,297.7	823,503.4	1,013,904.9	1,176,937.7
<b>Programable Pagado</b>	1,080.0	1,689.4	2,440.3	4,050.1	6,787.6	10,095.2	16,845.9	38,566.2	72,935.9	85,465.6	113,121.4	144,337.2	174,110.3	202,605.9	244,244.4	286,526.0	397,560.7	519,605.7	601,013.6	709,522.3	798,359.1
<b>Programable Devengado</b>	1,159.6	1,803.3	2,843.5	4,246.0	7,141.3	10,572.6	17,367.5	39,222.7	74,221.8	88,273.3	117,122.1	148,879.0	178,266.1	206,987.2	249,480.5	290,423.6	403,449.5	526,123.9	600,583.0	711,228.2	816,734.8
<b>No Programable</b>	291.3	537.1	1,753.5	3,215.9	4,569.4	7,539.2	16,299.2	45,754.5	84,536.9	87,002.5	93,715.0	78,853.0	80,566.7	79,298.1	78,174.5	139,301.0	183,972.2	227,692.0	222,489.8	311,366.1	378,578.6
Costo Financiero	145.6	292.9	1,376.6	2,422.2	3,439.3	5,779.1	13,738.4	40,022.7	71,455.6	70,234.5	69,285.0	48,260.4	43,103.3	35,319.9	34,744.1	83,621.2	109,600.1	123,815.8	108,911.5	163,711.7	201,115.2
Participaciones	107.6	178.1	250.9	585.8	922.8	1,367.5	2,079.8	5,213.7	12,062.3	14,553.0	20,757.5	26,046.8	31,828.5	36,505.9	41,446.1	49,115.2	70,840.7	94,528.4	113,578.3	140,670.9	161,712.8
Adefas y Otros	38.1	66.1	92.1	171.1	165.3	344.7	466.5	488.2	902.0	2,019.9	3,255.2	3,615.3	4,271.9	6,340.0	1,797.1	6,530.6	3,531.4	9,347.3	7,414.1	6,983.5	15,750.6
Estímulos y otros	0.0	0.0	0.0	0.0	0.0	0.0	0.0	0.0	95.4	88.0	400.0	926.5	1,343.1	1,130.2	141.4	34.0	0.0	0.5	0.0	n.d.	0.0
Documentación en trámite	0.0	0.0	33.9	36.8	42.0	47.9	14.5	29.9	21.6	107.1	17.3	4.0	19.9	2.1	45.8	0.0	0.0	0.0	0.0	n.d.	0.0
<b>Balance Primario del Sector Público Presupuestario</b>	-64.3	-395.4	15.7	1,083.4	1,885.4	2,644.5	4,239.4	14,352.2	33,297.7	44,902.2	54,346.8	48,309.2	60,026.4	43,053.5	36,042.2	76,576.8	108,789.2	113,699.0	68,454.0	106,489.9	149,740.6
<b>PARTIDAS INFORMATIVAS</b>																					
Excluye																					
Ingresos Extraordinarios por la Venta de Telmex y Bancos											21,915.4	29,913.8	29,356.9	19.2	4,801.1						
Aportaciones al ISSSTE							170.7														
Incluye																					
Servicios Comerciales y Bancarios del Ramo XXVIII											604.5	1,315.3	1,055.7	117.1							

<sup>1/</sup> Se excluyen los derechos específicos de ASA y CAPUFE en 1987 y 1988 por 204.0 y 358.6 millones de pesos respectivamente.

<sup>2/</sup> Excluye aportaciones de ISSSTE: 1987 por 506.5; en 1988 por 993.8; 1989 por 1,323.3; en 1990 por 1,908.3; en 1991 por 2,315.9; en 1992 por 3,857.2; en 1993 por 4,959.1; en 1994 por 4,959.1; 1995 por 5,400.3; en 1996 por 6,569.3; en 1997 por 8,467.6 y en 1998 por 10,954.3, millones de pesos.

Fuente: Elaborado por el Centro de Estudios de Finanzas Públicas, H. Cámara de Diputados, en Base a Información de la Secretaría de Programación y Presupuesto, Cuenta de la Hacienda Pública Federal, 1980-1990, Tomo de Resultados Generales y Secretaría de Hacienda y Crédito Público, Cuenta de la Hacienda Pública Federal, 1991-1999, Tomo de Resultados Generales. PEF 2000 (Modificado).



Cuadro A.2  
BALANCE ECONOMICO DEL SECTOR PUBLICO 1980-2000  
(Millones de pesos a precios constantes de 1993)

Concepto	1980	1981	1982	1983	1984	1985	1986	1987	1988	1989	1990	1991	1992	1993	1994	1995	1996	1997	1998	1999	2000
<b>Balance Económico</b>	-50,625.1	-120,777.0	-148,946.3	-78,094.1	-58,582.4	-76,510.2	-130,464.0	-138,718.3	-112,831.0	-48,327.9	-27,494.3	-1,525.3	18,876.4	7,430.4	3,721.5	-2,721.9	1,397.4	-2,886.6	-15,350.3	-18,730.8	-15,619.9
<b>Balance No Presupuestario</b>	-8,424.1	-11,206.9	-15,088.4	-7,536.4	-7,213.3	-11,227.6	-13,646.9	-8,716.6	-16,426.1	2,143.6	-4,278.0	-1,586.8	322.0	-303.2	2,524.8	1,988.4	1,812.1	1,510.8	-119.7	-151.0	34.0
<b>Balance Presupuestario</b>	-42,201.0	-109,570.1	-133,857.9	-70,557.7	-51,369.1	-65,282.7	-116,817.1	-130,001.7	-96,404.8	-50,471.5	-23,216.3	61.4	18,554.4	7,733.6	1,196.7	-4,710.3	-414.7	-4,396.4	-15,230.5	-18,579.8	-15,653.9
<b>Ingresos Presupuestarios</b>	233,502.7	244,865.1	278,643.6	312,376.4	324,072.8	301,979.8	288,336.2	297,018.9	301,445.7	293,149.9	298,240.4	281,090.4	297,780.3	289,637.6	296,434.9	280,086.7	296,995.9	320,350.9	294,783.7	310,632.6	334,496.7
<b>Gobierno Federal</b>	137,339.2	148,141.7	149,054.5	179,008.3	168,233.2	171,158.3	161,240.5	175,637.1	178,084.4	189,175.5	187,677.1	182,648.0	189,900.7	189,869.8	193,914.5	183,708.2	197,408.1	217,401.1	205,235.6	218,959.2	243,534.3
Tributarios	131,737.6	140,563.8	138,608.7	156,317.1	153,419.8	154,939.6	107,069.8	105,786.0	119,873.2	128,243.4	127,008.8	126,884.6	138,982.8	143,138.0	147,796.7	113,875.3	115,585.3	135,851.5	152,173.7	169,389.0	168,218.7
No Tributarios <sup>1/</sup>	5,604.3	7,574.1	10,445.8	22,688.1	14,814.2	16,217.9	54,169.5	69,851.1	59,816.0	55,927.3	58,131.4	91,102.0	90,908.4	50,608.1	55,115.7	73,443.9	85,182.9	85,229.2	53,061.9	49,570.2	75,315.6
<b>Organismos y Empresas<sup>2/</sup></b>	96,165.0	96,728.0	129,588.9	133,373.4	155,839.7	130,821.5	127,095.6	121,381.8	121,758.7	102,692.1	107,597.6	95,526.3	94,300.5	95,910.6	99,948.6	92,767.6	96,227.7	99,270.1	89,548.1	91,673.5	90,955.2
PEMEX	71,172.7	34,416.7	63,107.7	88,064.9	73,501.6	54,119.7	46,216.5	43,811.3	41,948.0	34,098.3	39,631.8	31,558.2	28,065.3	27,930.2	29,878.2	32,983.6	37,514.7	36,955.3	30,894.5	32,848.3	31,833.6
Otras Entidades	24,992.3	62,309.3	66,481.3	65,308.6	82,338.1	76,701.8	80,879.1	77,570.5	79,808.7	68,593.7	67,965.7	63,968.1	66,235.2	67,980.4	70,070.4	59,804.0	58,713.0	62,314.8	58,653.6	58,825.2	59,145.0
<b>Gasto Neto Devengado</b>	291,707.5	372,566.9	432,488.2	393,258.5	387,134.6	377,205.0	414,027.4	430,345.3	401,099.3	349,215.4	327,674.5	286,747.7	283,782.4	286,285.3	302,065.4	287,336.3	300,422.3	328,448.9	312,643.3	332,033.9	355,617.5
Diferimiento de Pagos	-16,003.8	-18,131.7	-19,986.7	-10,324.4	-11,892.7	-9,942.8	-8,874.1	-3,324.7	-3,248.8	-5,594.0	-6,217.7	-5,718.8	-4,556.4	-4,381.3	-4,827.2	-2,539.3	-3,011.7	-3,701.7	-2,629.0	-2,821.4	-5,467.0
<b>Gasto Neto Pagado</b>	275,703.7	354,435.2	412,501.5	382,934.1	375,442.0	367,262.5	405,153.3	427,020.6	397,850.6	343,621.4	321,456.8	281,028.9	279,226.0	281,904.0	297,238.2	284,797.0	297,410.6	324,747.2	310,014.3	329,212.4	350,150.6
Programable Pagado	217,137.0	288,934.6	240,027.5	213,449.1	224,385.8	210,247.5	204,708.5	195,308.6	184,270.5	170,279.6	175,808.7	181,741.5	190,893.2	202,605.9	225,169.1	191,653.1	203,322.6	225,800.9	226,256.3	230,380.1	237,519.7
Programable Devengado	233,140.8	287,066.3	260,014.3	223,773.5	236,078.5	220,190.0	213,582.6	198,633.3	187,519.3	175,873.6	182,026.4	187,460.3	195,449.6	206,987.2	229,986.2	194,192.4	206,334.3	229,502.6	226,094.1	230,934.0	242,986.6
No Programable	58,568.7	85,500.6	172,474.0	169,485.0	151,056.1	157,015.0	200,444.8	231,711.9	213,580.1	173,341.7	145,648.1	99,287.4	88,332.7	79,298.1	72,069.1	93,143.9	94,088.0	98,946.3	83,758.0	101,099.8	112,630.9
Costo Financiero	29,273.3	46,626.6	135,402.2	127,655.2	113,697.1	120,358.3	168,952.5	202,684.7	180,530.5	139,933.6	107,679.9	60,766.9	47,258.1	35,319.9	32,030.6	55,913.5	56,052.3	53,805.7	41,000.6	53,156.8	59,833.8
Participaciones	21,633.3	28,351.6	24,678.5	30,872.9	30,506.1	28,480.2	25,577.0	26,403.4	30,475.1	28,995.1	32,260.5	32,796.7	34,896.5	36,505.9	38,209.2	32,841.0	36,229.7	41,078.5	42,757.4	45,675.5	48,111.2
Adelantos y Otros	7,660.1	10,522.4	9,058.9	9,017.3	5,464.5	7,178.9	5,736.9	2,472.4	2,278.9	4,024.4	5,059.1	4,552.2	4,683.7	6,340.0	1,656.7	4,366.7	1,806.0	4,062.0	2,791.1	2,267.5	4,886.0
Estímulos y otros	0.0	0.0	0.0	0.0	0.0	0.0	0.0	0.0	241.0	175.3	621.7	1,166.6	1,472.6	1,130.2	130.4	22.7	0.0	0.2	0.0	n.a.	0.0
Documentación en trámite	0.0	0.0	3,334.4	1,939.4	1,388.4	997.6	178.3	151.4	54.6	213.4	26.9	5.0	21.8	2.1	42.2	0.0	0.0	0.0	0.0	n.a.	0.0
<b>Balance Primario del Sector Público Presupuestario</b>	-12,927.7	-62,943.5	1,544.2	57,097.6	62,327.9	55,075.6	52,135.4	72,683.0	84,125.7	89,462.1	84,463.6	60,828.3	65,812.5	43,053.5	33,227.3	51,203.2	55,637.5	49,409.3	25,770.0	34,577.0	44,549.3
<b>PARTIDAS INFORMATIVAS</b>																					
Excluye																					
Ingresos Extraordinarios por la Venta de Telmex y Bancos											34,060.0	37,865.8	32,186.7	19.2	4,426.1						
Aportaciones al ISSSTE							2,099.2														
Incluye																					
Servicios Comerciales y Bancarios del Ramo XXVIII												761.2	1,442.1	1,055.7	108.0						

<sup>1/</sup> Se excluyen los derechos específicos de ASA y CAPUFE en 1987 y 1988 por 1,215.19 y 906.01 millones de pesos a precios constantes de 1993, respectivamente.

<sup>2/</sup> Excluye aportaciones de ISSSTE: 1987 por 2565.0; en 1988 por 2510.8; 1989 por 2,636.5; en 1990 por 2,965.8; en 1991 por 2,916.1; en 1992 por 3,579.2; en 1993 por 3,857.2; en 1994 por 4,571.8; 1995 por 3,610.9; en 1996 por 3,360.0; en 1997 por 3,679.7 y en 1998 por 4,123.8, millones de pesos a precios constantes de 1993.

Fuente: Estimación realizada por el Centro de Estudios de Finanzas Públicas, H. Cámara de Diputados, en Base a Información de la Secretaría de Programación y Presupuesto, Cuenta de la Hacienda Pública Federal, 1980-1990, Tomo de Resultados Generales y Secretaría de Hacienda y Crédito Público, Cuenta de la Hacienda Pública Federal, 1991-1999, Tomo de Resultados Generales. PEF 2000 (Modificado). Se utilizó el Índice Implícito del Producto Interno Bruto como deflactor, base 1993=100.

Cuadro A.3 BALANCE PRESUPUESTARIO DEL SECTOR PÚBLICO PRESUPUESTARIO, 1980-2000 (Millones de pesos corrientes)																					
CONCEPTO	1980	1981	1982	1983	1984	1985	1986	1987	1988	1989	1990	1991	1992	1993	1994	1995	1996	1997	1998	1999	2000
<b>Cuenta corriente</b>																					
Ingresos	1,158.2	1,528.7	2,815.3	5,753.0	9,696.0	14,334.4	23,115.2	58,243.8	118,649.1	145,986.3	190,637.9	222,125.6	270,190.0	285,075.8	319,296.5	417,231.5	578,544.9	717,829.0	767,268.6	951,863.2	1,087,068.2
Egresos	832.2	1,353.2	3,079.2	5,328.7	8,425.1	13,528.1	26,510.1	69,335.6	128,862.2	139,931.7	158,603.1	160,181.4	181,746.7	197,684.1	227,972.4	298,394.5	398,024.0	500,202.2	579,165.7	721,164.7	868,402.2
Acuerdo de Apoyo Inmediato a los Deudores de la Banca	0.0	0.0	0.0	0.0	0.0	0.0	0.0	0.0	0.0	0.0	0.0	0.0	0.0	0.0	0.0	15,000.0	0.0	0.0	0.0	0.0	n.d.
Programa de Apoyos Financieros 1	0.0	0.0	0.0	0.0	0.0	0.0	0.0	0.0	0.0	0.0	0.0	0.0	0.0	0.0	0.0	20,500.0	39,786.1	10,106.8	23,792.1		n.d.
<b>Ahorro o déficit (-)</b>	<b>326.0</b>	<b>175.5</b>	<b>-263.9</b>	<b>424.3</b>	<b>1,270.9</b>	<b>806.3</b>	<b>-3,394.9</b>	<b>-11,092.0</b>	<b>-10,213.1</b>	<b>6,054.6</b>	<b>32,034.8</b>	<b>61,944.2</b>	<b>88,443.3</b>	<b>87,391.7</b>	<b>91,324.1</b>	<b>103,837.0</b>	<b>177,840.7</b>	<b>177,996.1</b>	<b>206,906.4</b>	<b>218,666.0</b>	
<b>Cuenta de capital</b>																					
Ingresos	3.2	9.4	17.6	174.2	107.1	165.4	160.2	406.4	665.8	1,149.5	1,280.3	1,113.4	1,410.1	4,561.8	4,420.5	1,651.1	2,177.1	19,351.9	15,777.3	4,819.9	37,253.2
Egresos	473.0	742.9	940.9	1,339.5	2,155.5	2,823.6	4,425.1	9,909.6	16,815.2	18,576.1	27,804.0	37,562.5	40,938.0	45,678.7	56,369.3	60,650.2	94,525.6	111,951.4	113,489.9	129,983.1	149,447.8
<b>Ahorro o déficit (-)</b>	<b>-469.8</b>	<b>-733.5</b>	<b>-923.3</b>	<b>-1,165.3</b>	<b>-2,048.4</b>	<b>-2,658.2</b>	<b>-4,264.9</b>	<b>-9,503.2</b>	<b>-16,149.4</b>	<b>-17,426.6</b>	<b>-26,543.7</b>	<b>-36,449.1</b>	<b>-39,527.9</b>	<b>-41,116.9</b>	<b>-51,948.8</b>	<b>-58,999.1</b>	<b>-92,348.5</b>	<b>-92,599.5</b>	<b>-97,712.6</b>	<b>-125,163.2</b>	<b>-112,194.6</b>
<b>Superávit o déficit (-) antes de participaciones a estados y - municipios y estímulos fiscales</b>																					
	-143.8	-558.0	-1,187.2	-741.0	-777.5	-1,851.9	-7,659.8	-20,595.2	-26,362.5	-11,372.0	5,491.1	25,495.1	48,915.4	46,274.8	39,375.3	44,837.9	67,672.4	85,241.2	60,283.5	61,743.2	106,471.4
<b>Menos:</b>																					
Participaciones a estados y municipios y estímulos fiscales	107.6	178.1	250.9	585.8	922.8	1,367.5	2,079.8	5,213.7	12,157.7	14,641.0	21,157.5	26,368.8	31,856.3	36,580.4	41,470.4	49,149.3	70,840.7	94,528.9	120,310.4	140,670.9	161,712.8
<b>Superávit o déficit (-) después de participaciones a estados, municipios, y estímulos fiscales</b>	<b>-251.4</b>	<b>-736.1</b>	<b>-1,438.1</b>	<b>-1,326.8</b>	<b>-1,700.3</b>	<b>-3,219.4</b>	<b>-9,739.6</b>	<b>-25,808.9</b>	<b>-38,520.2</b>	<b>-26,013.0</b>	<b>-15,666.4</b>	<b>-873.7</b>	<b>17,059.1</b>	<b>9,694.4</b>	<b>-2,095.1</b>	<b>-4,311.4</b>	<b>-3,168.3</b>	<b>-9,287.7</b>	<b>-40,026.9</b>	<b>-58,927.7</b>	<b>-55,241.4</b>
<b>Menos:</b>																					
Diferencial de ADEFAS	-41.5	-47.8	-111.1	-24.8	-188.4	-132.7	-255.1	-168.3	-383.9	-787.8	-745.5	-926.5	116.1	1,958.7	-3,439.0	2,733.0	-2,357.4	829.1	430.6	-1,705.9	-2,625.1
Gasto pagado cuyo documentación está en trámite	0.0	0.0	33.9	36.8	42.0	47.9	14.5	29.9	21.6	107.1	17.3	4.0	19.9	2.1	45.8	0.0	0.0	0.0	0.0	0.0	n.d.
<b>Déficit (-) o Superávit presupuestal de caja</b>	<b>-209.9</b>	<b>-688.3</b>	<b>-1,360.9</b>	<b>-1,338.8</b>	<b>-1,553.9</b>	<b>-3,134.6</b>	<b>-9,499.0</b>	<b>-25,670.5</b>	<b>-38,157.9</b>	<b>-25,332.3</b>	<b>-14,938.2</b>	<b>48.8</b>	<b>16,923.1</b>	<b>7,733.6</b>	<b>1,298.1</b>	<b>-7,044.4</b>	<b>-810.9</b>	<b>-10,116.8</b>	<b>-40,457.5</b>	<b>-57,221.8</b>	<b>-52,616.3</b>
<b>Más</b>																					
Ingresos no recurrentes	0.0	0.0	0.0	0.0	0.0	0.0	0.0	0.0	0.0	0.0	21,915.4	29,913.8	29,356.9	19.2	4,801.1	0.0	0.0	0.0	0.0	0.0	0.0
<b>Balance presupuestal con ingresos no recurrentes</b>	<b>-209.9</b>	<b>-688.3</b>	<b>-1,360.9</b>	<b>-1,338.8</b>	<b>-1,553.9</b>	<b>-3,134.6</b>	<b>-9,499.0</b>	<b>-25,670.5</b>	<b>-38,157.9</b>	<b>-25,332.3</b>	<b>6,977.2</b>	<b>29,962.6</b>	<b>46,280.0</b>	<b>7,752.8</b>	<b>6,099.2</b>	<b>-7,044.4</b>	<b>-810.9</b>	<b>-10,116.8</b>	<b>-40,457.5</b>	<b>-57,221.8</b>	<b>-52,616.3</b>
<b>PARTIDAS INFORMATIVAS</b>																					
<b>Excluye</b>																					
Ingresos Extraordinarios por la Venta de Telmex y Bancos											21,915.4	29,913.8	29,356.9	19.2	4,801.1						
<b>Incluye</b>																					
Servicios Comerciales y Bancarios del Ramo XXVIII												604.5	1,315.3	1,055.7	117.1						

<sup>1</sup> Incluye el Fondo Bancario de Protección al Ahorro (FOBAPROA), al Fondo de Apoyo Financiero y Fomento a la Micro, Pequeña y Mediana Empresa (FOPYME) y el Acuerdo para el Financiamiento del Sector Agropecuario y Pesquero (FINAPE).

Nota: El superávit o déficit (-) antes de participaciones a estados y municipios y estímulos fiscales en 1988 difieren de la cifra de Cuenta Pública por las Transferencias no ejercidas por los organismos y empresas.

Fuente: Elaborado por el Centro de Estudios de Finanzas Públicas, H. Cámara de Diputados, en Base a Información de la Secretaría de Programación y Presupuesto, Cuenta de la Hacienda Pública Federal, 1980-1990, Tomo de Resultados Generales y Secretaría de Hacienda y Crédito Público, Cuenta de la Hacienda Pública Federal, 1991-1999, Tomo de Resultados Generales, PEF 2000 (Modificado).



Cuadro A.4  
BALANCE PRESUPUESTARIO DEL SECTOR PÚBLICO PRESUPUESTARIO, 1980-2000  
(Millones de pesos a precios constantes de 1993)

CONCEPTO	1980	1981	1982	1983	1984	1985	1986	1987	1988	1989	1990	1991	1992	1993	1994	1995	1996	1997	1998	1999	2000
<b>Cuenta corriente</b>																					
Ingresos	232,859.4	243,352.8	276,912.5	303,195.7	320,532.3	298,535.1	284,266.8	294,960.8	299,763.6	290,859.7	296,281.7	279,888.4	296,234.3	285,075.8	294,359.7	278,982.7	295,882.5	311,941.3	289,844.2	309,067.6	323,413.5
Egresos	167,316.1	215,415.1	302,869.6	280,834.2	278,516.6	281,742.7	326,016.7	351,133.4	325,566.7	278,796.6	246,494.5	201,691.7	199,265.7	197,684.1	210,167.9	199,522.1	203,559.5	217,368.9	218,031.4	234,160.4	258,358.2
<b>Acuerdo de Apoyo Inmediato a los Deudores de la Banca</b>	0.0	0.0	0.0	0.0	0.0	0.0	0.0	0.0	0.0	0.0	0.0	0.0	0.0	0.0	0.0	10,029.8	0.0	0.0	0.0	0.0	0.0
<b>Programa de Apoyos Financieros 1</b>	0.0	0.0	0.0	0.0	0.0	0.0	0.0	0.0	0.0	0.0	0.0	0.0	0.0	0.0	0.0	0.0	10,484.2	17,289.5	3,804.8	7,725.2	0.0
<b>Ahorro o déficit (-)</b>	<b>65,543.2</b>	<b>27,937.7</b>	<b>-25,957.2</b>	<b>22,361.5</b>	<b>42,013.7</b>	<b>16,792.4</b>	<b>-41,749.9</b>	<b>-56,172.6</b>	<b>-25,803.1</b>	<b>12,063.0</b>	<b>49,787.2</b>	<b>77,896.6</b>	<b>96,988.6</b>	<b>87,391.7</b>	<b>84,191.8</b>	<b>69,430.8</b>	<b>81,836.7</b>	<b>77,282.8</b>	<b>67,009.0</b>	<b>67,182.0</b>	
<b>Cuenta de capital</b>	0.0	0.0	0.0	0.0	0.0	0.0	0.0	0.0	0.0	0.0	0.0	0.0	0.0	0.0	0.0	0.0	0.0	0.0	0.0	0.0	0.0
Ingresos	643.4	1,496.4	1,731.1	9,180.7	3,540.5	3,444.7	1,970.1	2,058.1	1,682.1	2,290.2	1,958.7	1,401.9	1,546.0	4,561.8	4,075.3	1,104.0	1,113.4	8,409.6	5,939.5	1,565.0	11,083.2
Egresos	95,098.0	118,261.8	92,546.8	70,594.6	71,256.9	58,805.6	54,419.1	50,184.6	42,463.1	37,010.6	43,211.9	47,296.6	44,884.1	45,678.7	51,966.9	40,553.9	48,342.8	48,649.8	42,724.2	42,205.2	44,462.2
<b>Ahorro o déficit (-)</b>	<b>-94,454.6</b>	<b>-116,765.4</b>	<b>-90,815.6</b>	<b>-61,413.9</b>	<b>-67,716.4</b>	<b>-55,360.9</b>	<b>-52,449.0</b>	<b>-48,126.5</b>	<b>-40,801.0</b>	<b>-34,720.3</b>	<b>-41,253.1</b>	<b>-45,894.7</b>	<b>-43,338.1</b>	<b>-41,116.9</b>	<b>-47,891.6</b>	<b>-38,449.9</b>	<b>-47,229.4</b>	<b>-40,240.2</b>	<b>-38,784.7</b>	<b>-40,640.2</b>	<b>-33,378.0</b>
<b>Superávit o déficit (-) antes de participaciones a estados y - municipios y estímulos fiscales</b>	<b>-28,911.4</b>	<b>-88,827.7</b>	<b>-116,772.8</b>	<b>-39,052.3</b>	<b>-25,702.7</b>	<b>-38,568.6</b>	<b>-94,198.9</b>	<b>-104,259.1</b>	<b>-66,604.1</b>	<b>-22,657.3</b>	<b>8,534.0</b>	<b>32,102.0</b>	<b>53,630.5</b>	<b>46,274.8</b>	<b>36,300.1</b>	<b>29,981.0</b>	<b>34,609.4</b>	<b>37,042.6</b>	<b>30,223.3</b>	<b>26,541.8</b>	<b>31,676.3</b>
<b>Menos:</b>																					
<b>Participaciones a estados y municipios y estímulos fiscales</b>	<b>21,633.3</b>	<b>28,351.6</b>	<b>24,678.5</b>	<b>30,872.9</b>	<b>30,506.1</b>	<b>26,480.2</b>	<b>25,577.0</b>	<b>26,403.4</b>	<b>30,716.1</b>	<b>29,170.4</b>	<b>32,882.1</b>	<b>33,202.2</b>	<b>34,927.0</b>	<b>36,580.4</b>	<b>38,231.6</b>	<b>32,863.8</b>	<b>36,229.7</b>	<b>41,079.7</b>	<b>45,291.8</b>	<b>45,675.5</b>	<b>48,111.2</b>
<b>Superávit o déficit (-) después de participaciones a estados, municipios, y estímulos fiscales</b>	<b>-50,544.7</b>	<b>-117,179.3</b>	<b>-141,451.3</b>	<b>-69,925.3</b>	<b>-56,208.9</b>	<b>-67,048.8</b>	<b>-119,776.0</b>	<b>-130,702.6</b>	<b>-97,320.2</b>	<b>-51,827.7</b>	<b>-24,348.1</b>	<b>-1,100.1</b>	<b>18,703.5</b>	<b>9,694.4</b>	<b>-1,931.5</b>	<b>-2,882.8</b>	<b>-1,620.3</b>	<b>-4,036.1</b>	<b>-15,068.4</b>	<b>-19,133.7</b>	<b>-16,434.9</b>
<b>Menos:</b>																					
<b>Diferencial de ADEFAS</b>	<b>-8,343.7</b>	<b>-7,609.3</b>	<b>-10,927.8</b>	<b>-1,307.0</b>	<b>-6,228.2</b>	<b>-2,763.7</b>	<b>-3,137.2</b>	<b>-852.3</b>	<b>-969.9</b>	<b>-1,569.6</b>	<b>-1,158.6</b>	<b>-1,166.6</b>	<b>127.3</b>	<b>1,958.7</b>	<b>-3,170.4</b>	<b>1,827.4</b>	<b>-1,205.6</b>	<b>360.3</b>	<b>162.1</b>	<b>-553.9</b>	<b>-781.0</b>
<b>Gasto pagado cuya documentación está en trámite</b>			<b>3,334.4</b>	<b>1,939.4</b>	<b>1,388.4</b>	<b>997.6</b>	<b>178.3</b>	<b>151.4</b>	<b>54.6</b>	<b>213.4</b>	<b>26.9</b>	<b>5.0</b>	<b>21.8</b>	<b>2.1</b>	<b>42.2</b>						
<b>Déficit (-) o Superávit presupuestal de caja</b>	<b>-42,201.0</b>	<b>-109,570.1</b>	<b>-133,857.9</b>	<b>-70,557.7</b>	<b>-51,369.1</b>	<b>-65,262.7</b>	<b>-116,817.1</b>	<b>-130,001.7</b>	<b>-96,404.8</b>	<b>-50,471.5</b>	<b>-23,216.3</b>	<b>61.4</b>	<b>18,654.4</b>	<b>7,733.6</b>	<b>-1,196.7</b>	<b>-4,710.3</b>	<b>-414.7</b>	<b>-4,396.4</b>	<b>-15,230.6</b>	<b>-18,579.8</b>	<b>-15,853.9</b>
<b>Más:</b>																					
<b>Ingresos no recurrentes</b>										<b>34,060.0</b>	<b>37,665.8</b>	<b>32,186.7</b>	<b>19.2</b>	<b>4,426.1</b>							
<b>Balance presupuestal con ingresos no recurrentes</b>	<b>-42,201.0</b>	<b>-109,570.1</b>	<b>-133,857.9</b>	<b>-70,557.7</b>	<b>-51,369.1</b>	<b>-65,262.7</b>	<b>-116,817.1</b>	<b>-130,001.7</b>	<b>-96,404.8</b>	<b>-50,471.5</b>	<b>10,843.7</b>	<b>37,727.3</b>	<b>60,741.0</b>	<b>7,752.8</b>	<b>6,822.9</b>	<b>-4,710.3</b>	<b>-414.7</b>	<b>-4,396.4</b>	<b>-15,230.6</b>	<b>-18,579.8</b>	<b>-15,853.9</b>
<b>PARTIDAS INFORMATIVAS</b>																					
<b>Excluye</b>																					
<b>Ingresos Extraordinarios por la Venta de Telmex y Bancos</b>										<b>34,060.0</b>	<b>37,665.8</b>	<b>32,186.7</b>	<b>19.2</b>	<b>4,426.1</b>							
<b>Incluye</b>																					
<b>Servicios Comerciales y Bancarios del Ramo XXVIII</b>												<b>-761.2</b>	<b>1,442.1</b>	<b>1,055.7</b>	<b>108.0</b>					<b>0.0</b>	

1 Incluye el Fondo Bancario de Protección al Ahorro (FOBAPROA), el Fondo de Apoyo Financiero y Fomento a la Micro, Pequeña y Mediana Empresa (FOPYME) y el Acuerdo para el Financiamiento del Sector Agropecuario y Pesquero (FINAPE).  
Nota: El superávit o déficit (-) antes de participaciones a estados y municipios y estímulos fiscales en 1988 difieren de la cifra de Cuenta Pública por las Trásterencias no ejercidas por los organismos y empresas.  
Fuente: Estimación realizada por el Centro de Estudios de Finanzas Públicas, H. Cámara de Diputados, en Base a Información de la Secretaría de Programación y Presupuesto, Cuenta de la Hacienda Pública Federal, 1980-1990, Tomo de Resultados Generales y Secretaría de Hacienda y Crédito Público, Cuenta de la Hacienda Pública Federal, 1991-1999, Tomo de Resultados Generales. PEF 2000 (Modificado). Se utilizó el Índice Implícito del Producto Interno Bruto como deflactor, base 1993=100.

Cuadro A.5  
AHORRO CORRIENTE Y GASTO DE CAPITAL DEL SECTOR PÚBLICO PRESUPUESTARIO, 1980-2000.  
(Millones de pesos corrientes)

CONCEPTO	1980	1981	1982	1983	1984	1985	1986	1987	1988	1989	1990	1991	1992	1993	1994	1995	1996	1997	1998	1999	2000
Ingresos corrientes	1,158.2	1,528.7	2,815.3	5,753.0	9,096.0	14,334.4	23,115.2	58,243.8	118,649.1	145,986.3	190,637.9	222,125.6	270,190.0	285,075.8	319,296.5	417,231.5	578,544.9	717,829.0	767,268.6	951,863.2	1,087,068.2
<b>menos:</b>																					
Gastos Corrientes	898.3	1,483.5	3,252.9	5,926.5	9,201.5	14,810.8	28,349.3	74,411.1	140,657.6	153,892.0	179,032.4	185,627.7	213,739.0	236,225.3	266,049.6	365,276.8	487,007.3	635,346.3	710,013.5	883,921.8	1,027,489.9
<b>igual:</b>																					
Ahorro Corriente	259.9	45.2	-437.6	-173.5	494.5	-476.4	-5,234.1	-16,167.3	-22,008.5	-7,905.7	11,605.5	36,497.9	56,451.0	48,850.5	53,246.9	51,954.7	91,537.6	82,482.7	57,255.1	67,941.4	59,578.3
<b>menos:</b>																					
Gasto de Capital	469.8	733.5	923.3	1,165.3	2,048.4	2,658.2	4,264.9	9,503.2	16,149.4	17,426.6	26,543.7	36,449.1	39,527.9	41,116.9	51,948.8	58,999.1	92,348.5	92,599.5	97,712.6	125,163.2	112,194.6
<b>igual:</b>																					
<b>Balance Presupuestal</b>	-209.9	-668.3	-1,360.9	-1,338.8	-1,553.9	-3,134.6	-9,499.0	-25,670.5	-38,157.9	-25,332.3	-14,938.2	48.8	16,923.1	7,733.6	1,298.1	-7,044.4	-810.9	-10,116.8	-40,457.5	-57,221.8	-52,616.3
<b>igual:</b>																					
Ingresos Presupuestarios	1,161.4	1,538.2	2,832.9	5,927.2	9,803.1	14,499.8	23,446.1	58,650.2	119,314.9	147,135.8	191,898.2	223,239.0	271,600.1	289,637.6	323,717.0	418,882.6	580,722.0	737,180.9	783,045.9	956,683.1	1,124,321.4
<b>menos:</b>																					
Gasto Neto Pagado	1,371.3	2,226.5	4,193.8	7,266.0	11,357.0	17,634.4	32,945.1	84,320.7	157,472.8	172,468.1	206,836.4	223,190.2	254,677.0	281,904.0	322,418.9	425,927.0	581,532.9	747,297.7	823,503.4	1,013,904.9	1,176,937.7
<b>PARTICIPACION EN EL PIB</b>																					
Ahorro Corriente	5.5	0.7	-4.2	-0.9	1.6	-0.9	-6.4	-8.0	-5.3	-1.5	1.6	3.9	5.0	3.9	3.7	2.8	3.6	2.6	1.5	1.5	1.1
Gasto de Capital	10.0	11.3	8.9	6.2	6.6	5.3	5.2	4.7	3.9	3.2	3.6	3.9	3.5	3.3	3.6	3.2	3.7	2.9	2.5	2.7	2.1
Balance Presupuestal	-4.4	-10.6	-13.1	-7.1	-5.0	-6.3	-11.5	-12.6	-9.2	-4.6	-2.0	0.0	1.5	0.6	0.1	-0.4	0.0	-0.3	-1.1	-1.2	-1.0
Ingresos Presupuestarios	24.6	23.8	27.2	31.6	31.7	28.9	28.5	28.8	28.9	27.0	26.1	23.6	24.2	23.1	22.7	22.8	23.0	23.2	20.4	20.7	21.3
Gasto Neto Pagado	29.1	34.4	40.3	38.7	36.7	35.2	40.0	41.5	38.1	31.6	28.1	23.6	22.7	22.4	22.7	23.1	23.0	23.5	21.4	21.9	22.3

Fuente: Elaborado por el Centro de Estudios de Finanzas Públicas, H. Cámara de Diputados, en Base a Información de la Secretaría de Programación y Presupuesto, Cuenta de la Hacienda Pública Federal, 1980-1990, Tomo de Resultados Generales y Secretaría de Hacienda y Crédito Público, Cuenta de la Hacienda Pública Federal, 1991-1999, Tomo de Resultados Generales. PEF 2000 (Modificado).



**Cuadro A.6**  
**AHORRO CORRIENTE Y GASTO DE CAPITAL DEL SECTOR PÚBLICO PRESUPUESTARIO, 1980-2000**  
(Millones de pesos a precios constantes de 1993)

CONCEPTO	1980	1981	1982	1983	1984	1985	1986	1987	1988	1989	1990	1991	1992	1993	1994	1995	1996	1997	1998	1999	2000
Ingresos corrientes	232,859.4	243,352.8	276,912.5	303,195.7	320,532.3	298,535.1	284,266.8	294,960.8	299,763.6	290,859.7	296,281.7	279,688.4	296,234.3	285,075.8	294,359.7	278,982.7	295,882.5	311,941.3	288,844.2	309,067.6	323,413.5
<b>menos:</b>																					
Gastos Corrientes	180,605.7	236,157.5	319,954.7	312,339.5	304,185.0	308,456.8	348,634.9	376,836.0	355,367.4	306,610.8	278,244.9	233,732.3	234,341.9	236,225.3	245,271.3	244,243.1	249,067.8	276,097.4	267,290.1	287,007.2	305,686.4
<b>Igual:</b>																					
<b>Ahorro Corriente</b>	52,253.6	7,195.4	-43,042.3	-9,143.8	16,347.3	-9,921.7	-64,368.1	-81,875.2	-55,603.8	-15,751.1	18,036.8	45,956.2	61,892.5	48,850.5	49,088.4	34,739.6	46,814.6	35,843.9	21,554.1	22,060.4	17,725.1
<b>menos:</b>																					
Gasto de Capital	94,454.6	116,765.4	90,815.6	61,413.9	67,716.4	55,360.9	52,449.0	48,126.5	40,801.0	34,720.3	41,253.1	45,894.7	43,336.1	41,116.9	47,891.6	39,449.9	47,229.4	40,240.2	36,784.7	40,640.2	33,379.0
<b>Igual:</b>																					
<b>Balance Presupuestal</b>	-42,201.0	-109,570.1	-133,857.9	-70,557.7	-51,369.1	-65,282.7	-116,817.1	-130,001.7	-96,404.8	-50,471.5	-23,216.3	61.4	18,554.4	7,733.6	1,196.7	-4,710.3	-414.7	-4,396.4	-15,230.5	-18,579.8	-15,653.9
<b>Igual:</b>																					
Ingresos Presupuestarios	233,502.7	244,865.1	278,643.6	312,376.4	324,072.8	301,979.8	288,336.2	297,018.9	301,445.7	293,149.9	298,240.4	281,090.4	297,780.3	289,637.6	298,434.9	280,086.7	296,995.9	320,350.9	294,783.7	310,632.6	334,496.7
<b>menos:</b>																					
<b>Gasto Neto Pagado</b>	275,703.7	354,435.2	412,501.5	382,934.1	375,442.0	367,262.5	405,153.3	427,020.6	397,850.6	343,621.4	321,456.8	281,028.9	279,226.0	281,904.0	297,238.2	284,797.0	297,410.6	324,747.2	310,014.3	329,212.4	350,150.6
<b>PARTICIPACION EN EL PIB</b>																					
<b>Ahorro Corriente</b>	1,107.5	111.3	-413.4	-48.8	52.9	-19.8	-78.2	-40.3	-13.5	-2.9	2.5	4.9	5.5	3.9	3.4	1.9	1.9	1.1	1.5	1.5	1.1
<b>Gasto de Capital</b>	2,001.9	1,805.6	872.2	327.5	219.0	110.4	63.7	23.7	9.9	6.4	5.6	4.9	3.9	3.3	3.4	2.1	1.9	1.3	2.5	2.7	2.1
<b>Balance Presupuestal</b>	-894.4	-1,694.3	-1,285.6	-376.2	-166.1	-130.2	-141.9	-63.9	-23.4	-9.3	-3.2	0.0	1.7	0.6	0.1	-0.3	0.0	-0.1	-1.1	-1.2	-1.0
<b>Ingresos Presupuestarios</b>	4,949.0	3,786.4	2,676.2	1,665.6	1,048.1	602.1	350.3	146.1	73.0	53.8	40.6	29.7	26.5	23.1	21.0	15.2	11.7	10.1	20.4	20.7	21.3
<b>Gasto Neto Pagado</b>	5,843.4	5,480.7	3,961.8	2,041.8	1,214.3	732.3	492.2	210.0	96.4	63.1	43.7	29.7	24.8	22.4	20.9	15.5	11.8	10.2	21.4	21.9	22.3

Fuente: Estimación realizada por el Centro de Estudios de Finanzas Públicas, H. Cámara de Diputados, en Base a Información de la Secretaría de Programación y Presupuesto, Cuenta de la Hacienda Pública Federal, 1980-1990, Tomo de Resultados Generales y Secretaría de Hacienda y Crédito Público, Cuenta de la Hacienda Pública Federal, 1991-1999, Tomo de Resultados Generales. PEF 2000 (Modificado). Se utilizó el índice implícito del Producto Interno Bruto como deflactor, base 1993=100.



---

---

## B) ESTADISTICAS HISTORICAS DE GASTO TOTAL

### Cuadro B.1

Gasto Neto Devengado del Sector Público Presupuestario en Clasificación Económica, 1980-2000  
(Millones de pesos corrientes)

### Cuadro B.2

Gasto Neto Devengado del Sector Público Presupuestario en Clasificación Económica, 1980-2000  
(Millones de pesos a precios constantes de 1993)

### Cuadro B.3

Gasto Neto Devengado del Gobierno Federal en Clasificación Económica, 1980-2000  
(Millones de pesos corrientes)

### Cuadro B.4

Gasto Neto Devengado del Gobierno Federal en Clasificación Económica, 1980-2000  
(Millones de pesos a precios constantes de 1993)

### Cuadro B.5

Gasto Neto Devengado de Organismos y Empresas Sujetos a Control Presupuestal Directo en Clasificación Económica, 1980-2000  
(Millones de pesos corrientes)

### Cuadro B.6

Gasto Neto Devengado de los Organismos y Empresas Sujetos a Control Presupuestal Directo en Clasificación Económica, 1980-2000  
(Millones de pesos a precios constantes de 1993)

**Cuadro B.1**  
**GASTO NETO DEVENGADO DEL SECTOR PÚBLICO PRESUPUESTARIO EN CLASIFICACION ECONOMICA 1980-2000**  
 (Millones de pesos corrientes)

CONCEPTO	1980	1981	1982	1983	1984	1985	1986	1987	1988	1989	1990	1991	1992	1993	1994	1995	1996	1997	1998	1999	2000 <sup>1,2</sup>
<b>Gasto Neto Devengado</b>	1,412.8	2,274.3	4,271.0	7,254.0	11,503.4	17,719.2	33,015.0	84,459.1	157,835.1	173,148.8	207,564.7	224,112.7	254,541.0	279,943.2	325,812.1	423,194.0	583,890.4	746,468.6	823,072.8	1,013,904.9	1,176,937.7
<b>Gasto programable</b>	1,159.6	1,803.3	2,643.5	4,246.0	7,141.3	10,572.6	17,196.8	39,222.7	74,221.8	88,273.3	117,122.2	148,879.0	178,266.1	206,987.2	249,480.5	290,423.6	403,449.6	528,123.9	600,583.0	711,228.2	816,734.9
<b>Gasto corriente</b>	686.6	1,060.4	1,702.6	2,906.5	4,985.8	7,749.0	12,771.7	29,313.1	57,406.6	69,697.2	89,318.1	111,316.5	137,328.1	161,308.5	193,113.2	229,773.3	308,923.9	416,172.5	480,361.0	581,245.1	667,287.0
<b>De Operación</b>	n.d.	n.d.	n.d.	n.d.	n.d.	n.d.	n.d.	n.d.	n.d.	58,608.0	75,226.8	94,022.9	99,731.9	113,309.9	130,186.8	153,362.2	203,465.9	261,735.2	286,763.6	340,155.9	n.d.
<b>Ayudas, Subsidios y Transferencias</b>	n.d.	n.d.	n.d.	n.d.	n.d.	n.d.	n.d.	n.d.	n.d.	10,143.0	13,247.8	17,057.1	37,242.4	47,415.1	62,860.5	75,644.0	103,566.1	154,404.8	192,753.0	240,316.0	n.d.
<b>Erogaciones por Cuenta de Terceros</b>	n.d.	n.d.	n.d.	n.d.	n.d.	n.d.	n.d.	n.d.	n.d.	946.2	844.4	236.5	353.8	583.6	63.8	767.2	1,891.9	32.5	844.5	773.2	n.d.
<b>Gasto de capital</b>	473.0	742.9	940.9	1,339.5	2,155.5	2,823.6	4,425.1	9,909.6	16,815.2	18,576.1	27,804.1	37,582.5	40,938.0	45,678.7	56,367.3	60,650.3	94,525.7	111,951.4	113,489.9	129,983.1	149,447.8
<b>Inversión Pública</b>	n.d.	n.d.	n.d.	n.d.	n.d.	n.d.	n.d.	n.d.	n.d.	16,208.6	24,696.5	32,846.9	36,835.8	41,884.0	49,812.1	53,251.1	77,262.1	102,444.8	106,870.3	118,916.2	n.d.
<b>Inversión Financiera</b>	n.d.	n.d.	n.d.	n.d.	n.d.	n.d.	n.d.	n.d.	n.d.	346.8	405.0	1,173.0	961.7	748.7	5,557.5	6,345.2	15,101.2	6,459.9	3,746.9	3,454.4	n.d.
<b>Subsidios y Transferencias por Cuenta de Terceros</b>	n.d.	n.d.	n.d.	n.d.	n.d.	n.d.	n.d.	n.d.	n.d.	960.2	885.0	974.5	1,540.1	1,445.8	629.0	667.8	869.3	580.3	1,059.6	2,009.6	n.d.
<b>Subsidios y Transferencias por Cuenta de Terceros</b>	n.d.	n.d.	n.d.	n.d.	n.d.	n.d.	n.d.	n.d.	n.d.	8.1	65.0	63.2	83.5	37.5	86.4	32.4	94.1	94.3	529.1	101.2	n.d.
<b>Erogaciones Recuperables</b>	n.d.	n.d.	n.d.	n.d.	n.d.	n.d.	n.d.	n.d.	n.d.	1,052.4	1,752.4	2,504.8	1,516.9	1,562.5	284.4	353.9	1,198.9	2,372.1	1,283.9	5,501.7	n.d.
<b>Fondo para el Fortalecimiento de los municipios y del D.F.</b>	0.0	0.0	0.0	0.0	0.0	0.0	0.0	0.0	0.0	0.0	0.0	0.0	0.0	0.0	0.0	0.0	0.0	0.0	6,732.1	0.0	0.0
<b>Gasto no programable</b>	253.2	471.0	1,627.5	3,008.0	4,362.1	7,146.6	15,818.2	45,236.4	83,613.3	84,875.5	90,442.5	75,233.7	76,274.9	72,956.0	76,331.6	132,770.4	180,440.8	218,344.7	222,489.8	304,382.6	362,828.0
<b>Participación y estímulos a estados y municipios</b>	107.6	178.1	250.9	585.8	922.8	1,367.5	2,079.8	5,213.7	12,062.3	14,553.0	20,757.5	26,046.8	31,828.5	36,505.9	41,446.1	49,115.2	70,840.7	94,528.4	113,578.3	140,670.9	161,712.8
<b>Costo Financiero</b>	145.6	292.9	1,376.6	2,422.2	3,439.3	5,779.1	13,738.4	40,022.7	71,455.6	70,234.5	69,285.0	48,260.4	43,103.3	35,319.9	34,744.1	63,621.2	109,600.1	123,815.8	108,911.5	163,711.7	201,115.2
<b>Intereses, comisiones y gastos de la deuda</b>	145.6	292.9	1,376.6	2,422.2	3,439.3	5,779.1	13,738.4	40,022.7	71,455.6	70,234.5	69,285.0	48,260.4	43,103.3	35,319.9	34,744.1	68,621.2	89,100.1	84,029.7	98,804.7	139,919.6	n.d.
<b>Internos</b>	n.d.	n.d.	n.d.	n.d.	n.d.	n.d.	n.d.	n.d.	n.d.	56,701.7	52,431.0	53,198.1	30,509.1	26,777.2	20,573.6	18,070.1	28,099.8	36,890.7	34,593.3	44,944.7	78,886.4
<b>Externos</b>	n.d.	n.d.	n.d.	n.d.	n.d.	n.d.	n.d.	n.d.	n.d.	14,753.9	17,803.5	16,086.9	17,751.3	16,326.1	14,746.3	16,874.0	40,521.4	52,209.4	49,436.4	53,860.0	63,033.2
<b>Programas de apoyo financiero</b>	0.0	0.0	0.0	0.0	0.0	0.0	0.0	0.0	0.0	0.0	0.0	0.0	0.0	0.0	0.0	15,000.0	20,500.0	39,786.1	10,108.8	23,792.1	n.d.
<b>Estímulos y otros</b>	0.0	0.0	0.0	0.0	0.0	0.0	0.0	0.0	95.4	88.0	400.0	926.5	1,343.1	1,130.2	141.4	34.0	0.0	0.5	0.0	0.0	n.d.
<b>Gasto Devengado para el Balance Económico<sup>1</sup></b>	1,450.9	2,340.4	4,397.0	7,461.9	11,710.7	18,111.6	33,496.0	84,977.2	150,758.7	175,275.8	210,837.2	227,732.0	258,832.8	286,285.3	327,655.0	429,724.6	587,421.8	755,815.9	830,486.9	1,022,594.3	1,195,313.5
<b>Gasto no programable</b>	291.3	537.1	1,753.5	3,215.9	4,569.4	7,539.2	16,299.2	45,754.5	84,536.9	87,002.5	93,715.0	78,853.0	80,566.7	79,296.1	78,174.5	139,301.0	183,972.2	227,692.0	222,489.8	311,366.1	378,578.5
<b>ADEFAS</b>	38.1	66.1	92.1	171.1	165.3	344.7	486.5	488.2	902.0	2,019.9	3,255.2	3,615.3	4,271.9	6,340.0	1,797.1	6,530.6	3,531.4	9,347.3	7,414.1	6,983.5	15,750.6
<b>Documentación en trámite</b>	0.0	0.0	33.9	36.8	42.0	47.9	14.5	29.9	21.6	107.1	17.3	4.0	19.9	2.1	45.8						
<b>Diferimiento de Pagos</b>																					
<b>PARTIDAS INFORMATIVAS</b>																					
<b>Excluye</b>																					
<b>Subsidios a estados y municipios</b>																					
<b>Intereses compensados</b>													3,393.5	3,058.5	3,723.4	3,118.2	16,539.5	12,272.4	11,234.8	18,519.0	18,747.2
<b>Devolución de ingresos</b>																					
<b>Aportaciones al ISSSTE</b>							170.7	506.4	993.8	1,331.3	1,908.3	2,315.9	3,264.5	3,857.2	4,959.1	5,400.3	6,569.9	8,467.6	8,623.7	10,182.7	15,277.2
<b>Inversiones Financieras</b>							18.0														
<b>Incluye</b>																					
<b>Cuotas al FOVISSSTE</b>																					
<b>Transferencias no ejercidas por PROFORMEX e INMECAFE</b>																					
										11.7	0.5										

<sup>1</sup> Con el fin de homologar los datos con respecto a la presentación de los Criterios Generales de Política de 1998 se presenta un desglose adicional y de conciliación con el cuadro A.1

<sup>2</sup> Se incluyen 25 mil 529.5 millones de pesos por concepto de Gasto No Programable a Organismos y Empresas de Control Directo

Fuente: Elaborado por el Centro de Estudios de Finanzas Públicas, H. Cámara de Diputados, en Base a Información de la Secretaría de Programación y Presupuesto, Cuenta de la Hacienda Pública Federal, 1980-1990, Tomo de Resultados Generales y Secretaría de Hacienda y Crédito Público, Cuenta de la Hacienda Pública Federal, 1991-1999, Tomo de Resultados Generales. PEF 2000 (Modificado).



Cuadro B.2  
GASTO NETO DEVENGADO DEL SECTOR PÚBLICO PRESUPUESTARIO EN CLASIFICACION ECONOMICA 1980-2000  
(Millones de pesos a precios constantes de 1993)

CONCEPTO	1980	1981	1982	1983	1984	1985	1986	1987	1988	1989	1990	1991	1992	1993	1994	1995	1996	1997	1998	1999	2000 <sup>2/</sup>	
<b>Gasto Neto Devengado</b>	284,047.4	362,044.5	420,094.9	382,301.7	360,281.7	369,026.6	406,012.9	427,721.5	398,765.9	344,977.6	322,588.7	282,180.5	279,076.9	279,943.2	300,366.4	262,969.6	298,616.3	324,386.9	309,852.2	329,212.4	350,150.6	
<b>Gasto programable</b>	233,140.8	287,066.3	260,014.3	223,773.5	236,078.5	220,190.0	211,483.3	198,633.3	187,519.3	175,873.6	182,026.6	187,460.3	195,449.6	206,987.2	229,996.2	194,192.4	206,334.3	229,502.6	226,094.1	230,934.0	242,986.7	
<b>Gasto corriente</b>	138,042.9	168,804.4	167,467.5	153,178.9	164,821.6	161,384.4	157,064.2	148,448.7	145,036.1	138,863.1	138,814.6	140,163.7	150,565.5	161,308.5	178,031.2	153,638.4	157,991.5	180,852.8	180,835.6	188,728.9	198,524.5	
De Operación	n.d.	n.d.	n.d.	n.d.	n.d.	n.d.	n.d.	n.d.	n.d.	116,769.1	116,913.0	118,388.6	109,345.3	113,309.9	120,019.3	102,545.9	104,057.6	113,740.2	107,954.4	110,447.8	n.d.	
Ayudas, Subsidios y Trans	n.d.	n.d.	n.d.	n.d.	n.d.	n.d.	n.d.	n.d.	n.d.	n.d.	n.d.	n.d.	20,208.7	20,589.2	21,477.4	40,832.3	47,415.1	57,951.1	50,579.5	52,966.3	67,098.5	72,563.3
Erogaciones por Cuenta de	n.d.	n.d.	n.d.	n.d.	n.d.	n.d.	n.d.	n.d.	n.d.	1,885.3	1,312.4	297.8	387.9	583.6	58.9	513.0	967.6	14.1	317.9	251.1	n.d.	
<b>Gasto de capital</b>	95,088.0	118,261.8	92,546.8	70,584.6	71,256.9	58,805.6	54,419.1	50,184.6	42,483.1	37,010.6	43,212.0	47,296.6	44,884.1	45,678.7	51,965.1	40,554.0	48,342.8	46,649.8	42,724.2	42,205.2	44,462.2	
Inversión Pública	n.d.	n.d.	n.d.	n.d.	n.d.	n.d.	n.d.	n.d.	n.d.	32,293.6	38,382.4	41,359.0	40,386.5	41,884.0	45,921.8	35,606.5	39,513.8	44,518.6	40,232.2	38,811.8	n.d.	
Inversión Financiera	n.d.	n.d.	n.d.	n.d.	n.d.	n.d.	n.d.	n.d.	n.d.	690.9	629.4	1,477.0	1,054.4	748.7	5,123.4	4,242.7	7,723.1	2,807.2	1,410.6	1,121.6	n.d.	
Subsidios y Transferencia	n.d.	n.d.	n.d.	n.d.	n.d.	n.d.	n.d.	n.d.	n.d.	1,913.1	1,375.4	1,227.0	1,888.6	1,445.8	579.8	446.5	444.6	252.2	398.9	652.5	n.d.	
Subsidios y Transferencia	n.d.	n.d.	n.d.	n.d.	n.d.	n.d.	n.d.	n.d.	n.d.	16.1	101.1	79.6	91.6	37.5	79.7	21.6	48.1	41.0	199.2	32.9	n.d.	
Erogaciones Recuperables	n.d.	n.d.	n.d.	n.d.	n.d.	n.d.	n.d.	n.d.	n.d.	2,096.8	2,723.5	3,153.9	1,663.2	1,562.5	262.2	236.6	613.2	1,030.8	483.3	1,786.4	n.d.	
<b>Fondo para el Fortalecimiento de los municipios y del D.F.</b>	0.0	0.0	0.0	0.0	0.0	0.0	0.0	0.0	0.0	0.0	0.0	0.0	0.0	0.0	0.0	0.0	0.0	0.0	2,534.4	0.0	0.0	
<b>Gasto no programable</b>	50,906.6	74,978.2	160,080.6	158,528.2	144,203.2	148,838.5	194,529.5	229,088.2	211,246.6	169,103.9	140,562.1	94,730.2	83,627.2	72,956.0	70,370.2	88,777.2	92,282.0	94,884.3	83,758.0	98,832.3	107,944.9	
<b>Participación y estímulos a estados y municipios</b>	21,633.3	26,351.6	24,678.5	30,872.9	30,506.1	26,480.2	25,577.0	26,403.4	30,475.1	28,995.1	32,260.5	32,796.7	34,896.5	36,505.9	38,209.2	32,841.0	36,229.7	41,078.5	42,757.4	45,675.5	48,111.2	
<b>Costo Financiero</b>	29,273.3	46,626.6	135,402.2	127,655.2	113,697.1	120,358.3	168,952.5	202,684.7	180,530.5	139,933.6	107,679.9	60,766.9	47,258.1	35,319.9	32,030.6	55,913.5	56,052.3	53,805.7	41,000.6	53,156.8	59,833.8	
Intereses, comisiones y gastos de la deuda	0.0	0.0	0.0	0.0	0.0	0.0	0.0	0.0	0.0	0.0	0.0	0.0	0.0	0.0	0.0	0.0	0.0	0.0	0.0	0.0	0.0	
Interiores	29,273.3	46,626.6	135,402.2	127,655.2	113,697.1	120,358.3	168,952.5	202,684.7	180,530.5	139,933.6	107,679.9	60,766.9	47,258.1	35,319.9	32,030.6	55,913.5	56,052.3	53,805.7	41,000.6	53,156.8	59,833.8	
Exteriores	n.d.	n.d.	n.d.	n.d.	n.d.	n.d.	n.d.	n.d.	143,255.2	104,462.3	82,678.3	38,415.4	29,358.3	20,573.6	16,658.8	18,789.0	18,866.8	15,032.9	16,919.8	24,964.8	n.d.	
Programas de apoyo financiero	0.0	0.0	0.0	0.0	0.0	0.0	0.0	0.0	37,275.3	35,471.3	25,001.6	22,351.5	17,899.8	14,746.3	15,371.8	27,094.7	26,701.2	21,483.2	20,276.0	20,466.7	n.d.	
Estímulos y otros	0.0	0.0	0.0	0.0	0.0	0.0	0.0	0.0	241.0	175.3	621.7	1,166.6	1,472.6	1,130.2	130.4	22.7	0.0	0.2	0.0	0.0	n.d.	
<b>Gasto Devengado para el Balance Económico<sup>1</sup></b>	291,707.5	372,566.9	432,488.2	393,258.5	387,134.6	377,205.0	411,928.1	430,345.3	401,099.3	349,215.4	327,674.7	286,747.7	283,782.4	286,285.3	302,065.4	267,336.3	300,422.3	328,448.9	312,643.3	332,033.9	355,617.5	
<b>Gasto no programable</b>	58,586.7	85,500.6	172,474.0	169,485.0	151,056.1	157,015.0	200,444.8	231,711.9	213,580.1	173,341.7	145,848.1	99,287.4	88,332.7	79,298.1	72,069.1	93,143.9	94,088.0	98,946.3	83,758.0	101,099.8	112,630.8	
ADEFAS	7,660.1	10,522.4	9,058.9	9,017.3	5,464.5	7,178.9	5,736.9	2,472.4	2,278.9	4,024.4	5,059.1	4,552.2	4,683.7	6,340.0	1,658.7	4,366.7	1,806.0	4,062.0	2,791.1	2,267.5	4,886.0	
Documentación en trámite	0.0	0.0	3,334.4	1,939.4	1,388.4	997.6	178.3	151.4	54.6	213.4	26.9	5.0	21.8	2.1	42.2	0.0	0.0	0.0	0.0	0.0	0.0	
Diferimiento de Pagos	0.0	0.0	0.0	0.0	0.0	0.0	0.0	0.0	0.0	0.0	0.0	0.0	0.0	0.0	0.0	0.0	0.0	0.0	0.0	0.0	0.0	
<b>PARTIDAS INFORMATIVAS</b>																						
<b>Excluye</b>																					0.0	
Subsidios e estados y municipios	0.0	0.0	0.0	0.0	0.0	0.0	0.0	0.0	0.0	0.0	0.0	0.0	0.0	2,163.1	0.0	0.0	0.0	0.0	6,218.7	6,087.2		
Intereses compensados	0.0	0.0	0.0	0.0	0.0	0.0	0.0	0.0	0.0	0.0	4,272.9	3,351.1	3,723.4	2,874.7	11,059.2	6,276.4	4,882.2					
Devolución de ingresos	0.0	0.0	0.0	0.0	0.0	0.0	0.0	0.0	0.0	0.0	0.0	0.0	0.0	1,543.1	4,024.9	300.9	0.0	0.0	3,246.5	3,306.3	4,545.1	
Aportaciones al ISSSTE	0.0	0.0	0.0	0.0	0.0	0.0	2,099.2	2,564.5	2,510.8	2,652.5	2,965.8	2,916.1	3,579.2	3,857.2	4,571.8	3,610.9	3,360.0	3,679.7				
Inversiones Financieras	0.0	0.0	0.0	0.0	0.0	0.0	221.4	0.0	0.0	0.0	0.0	0.0	0.0	0.0	0.0	0.0	0.0	0.0				
<b>Incluye</b>																					3,195.9	
Cuotas al FOVISSSTE	0.0	0.0	0.0	0.0	0.0	0.0	0.0	0.0	0.0	0.0	0.0	0.0	0.0	589.9	633.2	552.7	501.9	552.2				
Transferencias no ejercidas por PROFORMEX e INMECAFE	0.0	0.0	0.0	0.0	0.0	0.0	0.0	0.0	0.0	0.0	0.0	0.0	0.0	0.0	0.0	0.0	0.0	0.0				
PROFORMEX e INMECAFE	0.0	0.0	0.0	0.0	0.0	0.0	0.0	0.0	29.6	1.0	0.0	0.0	0.0	0.0	0.0	0.0	0.0	0.0				

<sup>1</sup> Con el fin de homologar los datos con respecto a la presentación de los Criterios Generales de Política de 1998 se presenta un desglose adicional y de conciliación con el cuadro A.2

<sup>2</sup> Se incluyen 7 mil 592.3 millones de pesos a precios constantes de 1993, por concepto de Gasto No Programable de Organismos y Empresas de Control Directo.

Fuente: Estimación realizada por el Centro de Estudios de Finanzas Públicas, H. Cámara de Diputados, en Base a Información de la Secretaría de Programación y Presupuesto, Cuenta de la Hacienda Pública Federal, 1980-1990, Tomo de Resultados Generales y Secretaría de Hacienda y Crédito Público, Cuenta de la Hacienda Pública Federal, 1991-1999, Tomo de Resultados Generales. PEF 2000 (Modificado). Se utilizó el índice implícito del Producto Interno Bruto como deflactor, base 1993=100



**Cuadro B.3**  
**GASTO NETO DEVENGADO DEL GOBIERNO FEDERAL EN CLASIFICACION ECONOMICA 1980-2000**  
**(Millones de pesos)**

CONCEPTO	1980	1981	1982	1983	1984	1985	1986	1987	1988	1989	1990	1991	1992	1993	1994	1995	1996	1997	1998	1999	2000
<b>Gasto Neto Devengado</b>	689.2	1,146.5	2,522.5	3,975.7	5,984.6	10,121.3	20,278.0	55,847.2	104,020.7	111,968.8	130,300.0	137,713.5	157,160.0	173,293.7	204,942.9	270,525.4	372,779.6	480,394.1	537,208.7	685,385.0	844,346.0
<b>Gasto programable</b>	503.2	788.3	1,160.4	1,673.6	2,727.4	4,299.5	6,420.0	14,484.3	26,765.5	34,446.5	47,058.8	67,334.6	85,218.0	104,800.7	134,434.6	152,247.4	208,516.1	278,012.3	330,272.0	402,310.1	481,518.0
<b>Gasto corriente</b>	297.4	455.2	768.0	1,068.5	1,805.1	2,997.2	4,580.6	10,463.7	20,961.1	27,125.2	35,815.4	50,936.9	65,224.5	80,189.4	103,707.9	121,626.7	165,411.2	219,644.0	266,010.0	330,330.9	396,944.2
<b>Gasto Directo de Administración</b>	160.1	321.9	477.6	663.6	1,158.7	1,859.9	2,801.0	6,602.4	13,348.7	18,305.5	24,476.0	36,195.8	31,246.6	36,041.5	45,117.7	50,556.4	67,433.6	72,436.0	75,587.7	90,014.9	n.d
<b>Ayudas y Transferencias</b>	133.7	129.9	283.9	388.7	630.1	958.5	1,779.6	3,861.3	7,612.4	10,143.0	13,247.8	17,057.1	22,240.0	47,415.1	62,860.5	75,644.0	103,566.1	154,404.8	192,752.9	240,316.0	n.d
<b>Gasto de capital</b>	205.8	333.1	392.4	605.1	922.3	1,302.3	1,839.4	4,020.6	5,804.4	7,321.3	11,243.4	16,397.7	19,993.5	24,611.3	30,726.7	30,620.7	43,104.9	58,368.3	57,529.9	71,979.2	84,573.8
<b>Gasto Directo de Inversión</b>	115.4	169.5	215.5	300.2	526.7	715.8	1,088.7	2,108.8	3,205.0	3,996.5	6,146.8	9,634.2	10,880.1	13,102.1	16,855.2	17,639.8	23,099.7	33,104.2	17,662.2	21,674.7	n.d
<b>Ayudas y Transferencias</b>	90.4	163.6	176.9	304.9	395.6	586.5	698.1	1,738.9	2,267.2	3,324.8	5,096.6	6,763.5	9,113.4	11,509.2	13,871.5	12,980.9	20,005.2	25,264.1	39,867.7	50,304.5	n.d
<b>Fondo para el fortalecimiento de los municipios</b>	0.0	0.0	0.0	0.0	0.0	0.0	0.0	0.0	0.0	0.0	0.0	0.0	0.0	0.0	0.0	0.0	0.0	0.0	6,732.1	0.0	0.0
<b>Gasto no programable</b>	186.0	358.2	1,362.1	2,302.1	3,257.2	5,821.8	13,858.0	41,362.9	77,255.2	77,522.3	83,241.2	70,378.9	71,942.0	68,493.0	70,508.3	118,278.0	164,263.5	202,381.8	206,936.7	283,074.9	362,828.0
<b>Participación y estímulos a estados y municipios</b>	107.6	178.1	250.9	585.8	922.8	1,367.5	2,079.8	5,213.7	12,062.3	14,553.0	20,757.5	26,046.8	31,828.5	36,505.9	41,446.1	49,115.2	70,840.7	94,528.4	113,578.3	140,670.9	161,712.8
<b>Costo Financiero</b>	78.4	180.1	1,111.2	1,716.3	2,334.4	4,454.3	11,778.2	36,149.2	65,097.5	62,881.3	62,083.7	43,405.6	38,770.4	30,856.9	28,920.8	69,128.8	93,422.8	107,852.9	93,358.4	142,404.0	201,115.2
<b>Intereses, comisiones y gastos de la deuda</b>	78.4	180.1	1,111.2	1,716.3	2,334.4	4,454.3	11,778.2	36,149.2	65,097.5	62,881.3	62,083.7	43,405.6	38,770.4	30,856.9	28,920.8	54,128.8	72,922.8	68,066.8	83,251.6	118,611.9	
<b>Internos</b>	n.d	n.d	n.d	n.d	n.d	n.d	9,526.5	30,039.6	53,930.6	49,318.2	49,639.3	27,809.5	24,642.0	18,445.5	15,607.6	20,866.4	27,918.9	26,920.4	38,958.5	59,717.1	
<b>Externos</b>	n.d	n.d	n.d	n.d	n.d	n.d	2,251.7	6,109.6	11,166.9	13,563.1	12,444.4	15,596.1	14,128.4	12,411.4	13,313.2	33,262.4	45,003.9	41,146.4	44,293.1	58,894.8	
<b>Programas de apoyo financiero</b>	0.0	0.0	0.0	0.0	0.0	0.0	0.0	0.0	0.0	0.0	0.0	0.0	0.0	0.0	15,000.0	20,500.0	39,786.1	10,106.8	23,792.1		
<b>Estímulos y otros</b>	0.0	0.0	0.0	0.0	0.0	0.0	0.0	0.0	95.4	88.0	400.0	926.5	1,343.1	1,130.2	141.4	34.0	0.0	0.5	0.0	0.0	
<b>Memorandum</b>																					
<b>ADEFAS</b>	38.1	66.1	92.1	171.1	185.3	344.7	466.5	488.2	902.0	2,019.9	3,255.2	3,615.3	4,271.9	6,340.0	1,797.1	6,530.6	3,531.4	9,347.3	7,414.1	6,983.5	15,750.6
<b>PARTIDAS INFORMATIVAS</b>																					
<b>Excluye</b>																					
<b>Susidios a estados y municipios</b>																					
<b>Intereses compensados</b>												3,393.5	3,056.5		2,163.1	3,118.2	16,539.5	12,272.4	11,234.8	16,519.0	18,747.2
<b>Devolución de ingresos</b>												1,543.1	4,365.9	450.0							
<b>Trasferencias a Entidades en Presupuesto<sup>1</sup></b>	127.2	193.0	348.3	708.5	1,052.9	1,562.7	226.0	4,163.7	5,792.8	7,756.2	9,044.8	7,345.7	8,215.2	11,217.7	12,948.1	20,137.0	24,603.0	52,807.0	65,399.3	76,689.2	91,594.9
<b>Incluye</b>																					
<b>Cuotas al FOVISSSTE</b>																					
<b>Transferencias no ejercidas por PROFORMEX e INMECAFE</b>									11.7	0.5							589.9	686.8	826.6	981.4	1,270.8

<sup>1</sup>Las transferencias a otros organismos y empresas se excluyen del gasto del Gobierno Federal debido a que están incluidas en el gasto de los mismo y, así evitar la doble contabilización

Fuente: Elaborado por el Centro de Estudios de Finanzas Públicas, H. Cámara de Diputados, en Base a Información de la Secretaría de Programación y Presupuesto, Cuenta de la Hacienda Pública Federal, 1980-1990, Tomo de Resultados Generales y Secretaría de Hacienda y Crédito Público, Cuenta de la Hacienda Pública Federal, 1991-1999, Tomo de Resultados Generales. PEF 2000 (Modificado).



Cuadro B.4  
GASTO NETO DEVENGADO DEL GOBIERNO FEDERAL EN CLASIFICACION ECONOMICA 1980-2000  
(Millones de pesos a precios constantes de 1993)

CONCEPTO	1980	1981	1982	1983	1984	1985	1986	1987	1988	1989	1990	1991	1992	1993	1994	1995	1996	1997	1998	1999	2000
<b>Gasto Neto Devengado</b>	138,565.6	182,510.7	248,112.7	209,528.1	197,840.1	210,791.1	249,375.4	282,823.8	262,805.3	223,084.0	202,507.0	173,401.3	172,309.1	173,293.7	188,937.0	180,887.4	190,648.9	208,761.1	202,236.4	222,542.8	251,201.2
<b>Gasto programable</b>	101,169.8	125,489.0	114,136.8	88,202.4	90,162.9	89,543.5	78,952.1	73,352.0	67,822.3	68,630.4	73,136.9	84,784.1	93,432.4	104,800.7	123,935.4	101,800.5	106,640.4	120,813.6	124,333.5	130,629.1	143,256.3
<b>Gasto corriente</b>	59,793.1	72,463.0	75,540.4	56,312.3	59,673.4	62,421.1	56,331.4	52,990.7	52,957.6	54,043.6	55,662.8	64,137.0	71,511.7	80,189.4	95,608.4	81,326.0	84,595.5	95,449.0	100,141.5	107,257.6	118,094.8
<b>Gasto Directo de Administración</b>	32,184.3	51,242.1	46,979.6	34,971.1	38,303.6	38,735.9	34,446.2	33,436.2	33,725.1	36,471.5	38,039.5	45,575.8	34,258.6	36,041.5	41,594.1	33,804.7	34,487.2	31,477.9	28,455.6	29,227.6	n.d.
<b>Ayudas y Transferencias</b>	26,875.5	20,671.5	27,919.6	20,487.4	20,830.5	19,961.3	21,885.2	19,554.6	19,232.5	20,208.7	20,589.2	21,477.4	24,383.8	47,415.1	57,951.1	50,579.5	52,966.3	67,098.5	72,563.3	78,030.0	n.d.
<b>Gasto de capital</b>	41,376.7	53,026.0	38,596.4	31,890.1	30,489.6	27,122.3	22,620.6	20,361.3	14,664.7	14,586.8	17,474.0	20,647.1	21,920.7	24,611.3	28,327.0	20,474.6	22,044.9	25,364.6	21,657.6	23,371.5	25,161.5
<b>Gasto Directo de Inversión</b>	23,211.3	26,985.8	21,200.2	15,820.0	17,413.2	14,907.6	13,388.6	10,679.5	8,097.3	7,962.6	9,553.1	12,130.8	11,928.9	13,102.1	15,538.8	11,794.9	11,813.8	14,385.8	6,649.1	7,037.7	n.d.
<b>Ayudas y Transferencias</b>	18,165.3	26,040.2	17,396.2	16,070.1	13,076.3	12,214.7	8,585.1	8,806.2	5,728.0	6,624.2	7,921.0	8,516.3	9,991.8	11,509.2	12,788.1	8,679.7	10,231.1	10,978.8	15,008.5	16,333.7	n.d.
<b>Fondo para el fortalecimiento de los municipios</b>	0.0	0.0	0.0	0.0	0.0	0.0	0.0	0.0	0.0	0.0	0.0	0.0	0.0	0.0	0.0	0.0	0.0	0.0	2,534.4	0.0	0.0
<b>Gasto no programable</b>	37,395.8	57,021.6	133,975.9	121,325.7	107,677.2	121,247.6	170,423.3	209,471.8	195,183.1	154,453.6	129,370.1	88,617.3	76,876.7	68,493.0	65,001.7	79,086.8	84,008.5	87,947.5	77,902.9	91,913.7	107,944.9
<b>Participación y estímulos a estados y municipios</b>	21,633.3	28,351.6	24,678.5	30,872.9	30,506.1	28,480.2	25,577.0	26,403.4	30,475.1	28,995.1	32,260.5	32,796.7	34,896.5	36,505.9	38,209.2	32,841.0	36,229.7	41,078.5	42,757.4	45,675.5	48,111.2
<b>Costo Financiero</b>	15,762.5	28,670.0	109,297.5	90,452.8	77,171.1	92,767.4	144,846.3	183,068.4	164,467.0	125,283.2	96,488.0	54,654.0	42,507.6	30,856.9	26,662.1	46,223.1	47,778.8	46,868.8	35,145.5	46,238.2	59,833.8
<b>Intereses, comisiones y gastos de la deuda</b>	15,762.5	28,670.0	109,297.5	90,452.8	77,171.1	92,767.4	144,846.3	183,068.4	164,467.0	125,283.2	96,488.0	54,654.0	42,507.6	30,856.9	26,662.1	36,193.3	37,294.6	29,579.3	31,340.7	38,513.0	0.0
<b>Internos</b>	n.d.	n.d.	n.d.	n.d.	n.d.	n.d.	117,155.3	152,127.9	136,254.1	98,260.4	77,147.4	35,016.2	27,017.3	18,445.5	14,388.7	13,952.4	14,278.4	11,698.6	14,666.2	19,390.0	0.0
<b>Externos</b>	n.d.	n.d.	n.d.	n.d.	n.d.	n.d.	27,691.0	30,940.5	28,212.9	27,022.8	19,340.6	19,637.8	15,490.3	12,411.4	12,273.4	22,241.0	23,016.1	17,880.7	16,674.5	19,123.0	0.0
<b>Programas de apoyo financiero</b>	0.0	0.0	0.0	0.0	0.0	0.0	0.0	0.0	0.0	0.0	0.0	0.0	0.0	0.0	10,029.8	10,484.2	17,289.5	3,804.8	7,725.2	0.0	
<b>Estímulos y otros</b>	0.0	0.0	0.0	0.0	0.0	0.0	0.0	241.0	175.3	621.7	1,166.6	1,472.6	1,130.2	130.4	22.7	0.0	0.2	0.0	0.0	0.0	
<b>Memorandum</b>																					
<b>ADEFAS</b>	7,860.1	10,522.4	9,058.9	9,017.3	5,464.5	7,178.9	5,736.9	2,472.4	2,278.9	4,024.4	5,059.1	4,552.2	4,683.7	6,340.0	1,656.7	4,366.7	1,806.0	4,062.0	2,791.1	2,267.5	4,686.0
<b>PARTIDAS INFORMATIVAS</b>																					
<b>Excluye</b>																					
<b>Susidios a estados y municipios</b>															2,163.1						
<b>Intereses compensados</b>												4,272.9	3,351.1	3,723.4	2,874.7	11,059.2	6,276.4	4,882.2	6,218.7	6,087.2	0.0
<b>Devolución de ingresos</b>														1,543.1	4,024.9	300.9					
<b>Transferencias a Entidades en Presupuest</b>	25,573.9	30,723.6	34,258.7	37,339.5	34,807.0	32,545.5	2,779.3	21,086.0	14,635.3	15,453.3	14,057.1	9,249.3	9,007.1	11,217.7	11,936.9	13,464.6	12,582.6	22,947.9	24,620.1	24,900.8	27,250.4
<b>Incluye</b>																					
<b>Cuotas al FOVISSSTE</b>															589.9	633.2	552.7	501.9	552.2	3,195.9	3,271.4
<b>Transferencias no ejercidas por PROFORMEX e INMECAFE</b>								29.6	1.0												

\*Las transferencias a otros organismos y empresas se excluyen del gasto del Gobierno Federal debido a que están incluidas en el gasto de los mismo y, así evitar la doble contabilización

Fuente: Estimación realizada por el Centro de Estudios de Finanzas Públicas, H. Cámara de Diputados, en Base a Información de la Secretaría de Programación y Presupuesto, Cuenta de la Hacienda Pública Federal, 1980-1990, Tomo de Resultados Generales y Secretaría de Hacienda y Crédito Público, Cuenta de la Hacienda Pública Federal, 1991-1999, Tomo de Resultados Generales. PEF 2000 (Modificado). Se utilizó el índice implícito del Producto Interno Bruto como deflactor, base 1993=100



**Cuadro B.5**  
**GASTO NETO DEVENGADO DE LOS ORGANISMOS Y EMPRESAS SUJETOS A CONTROL PRESUPUESTAL**  
**EN CLASIFICACION ECONOMICA, 1980-2000.**

(Millones de pesos)

CONCEPTO	1980	1981	1982	1983	1984	1985	1986	1987	1988	1989	1990	1991	1992	1993	1994	1995	1996	1997	1998	1999	2000
<b>Gasto Neto Devengado</b>	723.6	1,127.8	1,748.5	3,278.3	5,518.8	7,597.9	12,737.0	28,611.9	53,814.4	61,180.0	77,264.7	86,399.2	97,381.0	106,649.5	120,869.2	152,668.6	211,110.8	266,074.5	286,816.1	331,054.6	335,216.9
<b>Gasto programable</b>	656.4	1,015.0	1,483.1	2,572.4	4,413.9	6,273.1	10,776.8	24,738.4	47,456.3	53,826.8	70,063.4	81,544.4	93,048.1	102,186.5	115,045.9	138,176.2	194,933.5	250,111.6	271,263.0	311,542.5	335,216.9
<b>Gasto corriente</b>	389.2	605.2	934.6	1,838.0	3,180.7	4,751.8	8,191.1	18,849.4	36,445.5	42,572.0	53,502.7	60,379.6	72,103.6	81,119.1	89,405.3	108,146.6	143,512.7	196,528.5	214,351.0	253,914.2	270,342.8
<b>Directo de administración</b>	386.5	544.8	843.6	1,650.2	3,085.8	4,522.6	7,967.0	18,528.7	36,033.8	41,320.7	52,414.5	59,929.1	71,542.4	80,373.5	89,172.8	107,172.1	141,585.4	196,242.9	213,506.5	253,141.0	270,342.8
<b>Servicios personales</b>	131.7	195.6	340.5	530.3	857.0	1,330.1	2,235.3	5,063.9	10,084.3	11,983.2	16,071.6	22,048.7	27,134.9	30,055.1	33,318.2	38,834.7	49,851.3	79,745.5	85,227.5	114,454.0	101,972.4
<b>Servicios generales<sup>1</sup></b>	112.3	108.9	173.4	298.4	766.1	1,263.8	2,238.0	5,364.1	9,836.7	13,241.7	15,890.2	20,596.6	26,272.1	29,448.4	34,413.3	42,531.8	54,728.9	69,845.0	74,118.5	87,469.8	104,214.1
<b>Materiales y suministros</b>	142.5	240.3	329.7	821.5	1,462.7	1,928.7	3,493.7	8,100.7	16,112.8	16,095.8	20,452.7	17,283.8	18,135.4	20,870.0	21,441.3	25,805.6	37,005.2	46,652.4	54,160.5	51,217.2	64,156.3
<b>Otros</b>	2.7	60.4	91.0	187.8	94.9	229.2	224.1	320.7	411.7	1,251.3	1,088.2	450.5	561.2	745.6	232.5	974.5	1,927.3	285.6	844.5	0.0	0.0
<b>Erogaciones extraordinarias</b>	n.d.	57.2	87.2	186.3	71.0	124.7	128.1	141.6	41.4	305.1	243.7	213.9	207.4	162.1	168.7	207.3	35.4	253.1	n.d.	0.0	n.d.
<b>Erogaciones por cta. De terc</b>	2.7	3.2	3.8	1.5	23.9	104.5	96.0	179.1	370.3	946.2	844.5	236.6	353.8	583.5	63.8	767.2	1,891.9	32.5	844.5	773.2	n.d.
<b>Gasto de capital</b>	267.2	409.8	548.5	734.4	1,233.2	1,521.3	2,585.7	5,889.0	11,010.8	11,254.8	16,560.7	21,164.8	20,944.5	21,067.4	25,640.6	30,029.6	51,420.8	53,583.1	56,912.0	57,628.3	64,874.1
<b>Inversión física</b>	238.4	382.6	497.9	648.1	963.3	1,366.7	2,100.9	5,163.4	9,773.8	10,168.9	14,403.3	17,486.9	18,465.9	18,806.1	20,336.4	25,511.0	36,630.3	47,279.5	51,073.5	48,768.0	60,902.6
<b>Obras públicas</b>	222.5	303.1	291.3	345.8	560.1	746.3	1,486.7	3,718.9	7,336.0	8,118.2	11,877.5	14,887.5	15,524.0	16,196.0	18,505.3	23,441.4	32,122.8	42,316.7	45,492.1	41,509.0	52,022.8
<b>Bienes muebles e inmueble</b>	15.9	79.5	206.6	302.3	403.2	620.4	614.2	1,444.5	2,437.8	2,050.7	2,525.8	2,599.4	2,941.9	2,610.1	1,831.1	2,069.6	4,507.5	4,962.8	5,581.4	7,259.0	8,879.8
<b>Inversión financiera</b>	8.1	3.3	6.8	16.4	5.6	33.1	113.6	78.0	89.8	33.5	405.0	1,173.1	961.7	698.7	5,019.8	4,164.7	13,539.0	3,931.5	4,886.5	8,860.3	3,619.5
<b>Otros</b>	20.7	23.9	43.8	69.9	264.3	121.5	371.2	647.6	1,147.2	1,052.4	1,752.4	2,504.8	1,516.9	1,562.6	284.4	353.9	1,251.5	2,372.1	952.0	101.2	n.d.
<b>Erogaciones extraordinarias</b>	0.0	0.0	0.0	0.0	0.0	0.0	0.0	0.0	16.0	0.0	0.0	0.0	0.0	0.0	0.0	0.0	52.6	0.0	0.0	0.0	n.d.
<b>Erogaciones recuperables</b>	20.7	23.9	43.8	69.9	264.3	121.5	371.2	647.6	1,131.2	1,052.4	1,752.4	2,504.8	1,516.9	1,562.6	284.4	353.9	1,198.9	2,372.1	1,283.9	5,501.7	352.0
<b>Intereses, comisiones y gastos de la deuda</b>	67.2	112.8	265.4	705.9	1,104.9	1,324.8	1,960.2	3,873.5	6,358.1	7,353.2	7,201.3	4,854.8	4,332.9	4,463.0	5,823.3	14,492.4	16,177.3	15,962.9	15,553.1	19,512.1	25,519.5
<b>Internos</b>	n.d.	n.d.	n.d.	n.d.	n.d.	n.d.	771.2	1,620.6	2,771.1	3,112.8	3,558.8	2,699.6	2,135.2	2,128.1	2,462.5	7,233.4	8,971.8	8,290.0	5,986.2	6,853.2	n.d.
<b>Externos</b>	n.d.	n.d.	n.d.	n.d.	n.d.	n.d.	1,189.0	2,252.9	3,587.0	4,240.4	3,642.5	2,155.2	2,197.7	2,334.9	3,360.8	7,259.0	7,205.5	7,672.9	9,566.9	12,658.9	n.d.

<sup>1/</sup> En el año 2000 se incluye la nómina de pensiones

Fuente: Elaborado por el Centro de Estudios de Finanzas Públicas, H. Cámara de Diputados, en Base a Información de la Secretaría de Programación y Presupuesto, Cuenta de la Hacienda Pública Federal, 1980-1990, Tomo de Resultados Generales y Secretaría de Hacienda y Crédito Público, Cuenta de la Hacienda Pública Federal, 1991-1999, Tomo de Resultados Generales. PEF 2000 (Modificado).



**Cuadro B.6**  
**GASTO NETO DEVENGADO DE LOS ORGANISMOS Y EMPRESAS SUJETOS A CONTROL PRESUPUESTAL**  
**EN CLASIFICACION ECONOMICA, 1980-2000.**  
(Millones de pesos a precios constantes de 1993)

CONCEPTO	1980	1981	1982	1983	1984	1985	1986	1987	1988	1989	1990	1991	1992	1993	1994	1995	1996	1997	1998	1999	2000
<b>Gasto Neto Devengado</b>	145,481.8	179,533.8	171,982.2	172,773.6	182,441.6	158,237.5	156,637.5	144,897.6	135,960.6	121,893.6	120,081.7	108,789.2	106,767.8	106,649.5	111,429.4	102,082.2	107,967.4	115,625.9	107,974.2	107,492.6	99,730.3
<b>Gasto programable</b>	131,971.1	161,577.2	145,877.5	135,571.1	145,915.6	130,646.6	132,531.3	125,281.3	119,897.0	107,243.2	108,889.7	102,676.3	102,017.2	102,186.5	106,060.9	92,391.8	99,693.9	108,689.0	102,119.1	101,157.1	99,730.3
<b>Gasto corriente</b>	78,249.8	96,341.4	91,927.1	96,866.6	105,148.2	98,963.3	100,732.8	95,458.0	92,078.5	84,819.4	83,151.7	76,026.7	79,053.9	81,119.1	82,422.8	72,312.5	73,396.0	85,403.8	80,694.1	82,445.3	80,429.6
<b>Directo de administración</b>	77,706.9	86,726.4	82,976.4	86,969.2	102,011.0	94,189.8	97,976.8	93,833.9	91,038.4	82,326.4	81,460.5	75,459.5	78,438.6	80,373.5	82,208.5	71,660.9	72,410.3	85,279.7	80,376.2	82,194.3	80,429.6
<b>Servicios personales</b>	26,478.7	31,137.4	33,491.5	27,948.0	28,330.9	27,701.3	27,489.3	25,644.8	25,477.7	23,875.0	24,977.8	27,762.5	29,750.5	30,055.1	30,716.1	25,966.9	25,495.2	34,654.4	32,084.6	37,162.9	30,337.8
<b>Servicios generales<sup>1</sup></b>	22,578.2	17,335.7	17,055.6	15,726.3	25,325.9	26,320.5	27,522.5	27,165.1	24,852.1	26,382.4	24,695.9	25,934.1	28,804.5	29,448.4	31,725.6	28,439.0	27,989.7	30,352.0	27,902.5	28,401.2	31,004.7
<b>Materiales y suministros</b>	28,650.0	38,253.2	32,429.2	43,294.8	48,354.2	40,168.0	42,964.9	41,023.9	40,708.5	32,068.9	31,786.8	21,762.8	19,883.5	20,870.0	19,766.7	17,255.0	18,925.4	20,273.4	20,389.1	16,630.1	19,087.1
<b>Otros</b>	542.8	9,615.0	6,950.7	9,897.5	3,137.2	4,773.4	2,755.9	1,624.1	1,040.1	2,493.1	1,691.2	567.2	615.3	745.6	214.3	651.6	965.7	124.1	317.9	0.0	0.0
<b>Erogaciones extraordinarias</b>	n.d	9,105.6	8,577.0	9,818.4	2,347.1	2,597.1	1,575.4	717.1	104.6	607.9	378.7	269.3	227.4	162.1	155.5	138.6	18.1	110.0	n.a.	0.0	n.a.
<b>Erogaciones por cta. De terceros</b>	542.8	509.4	373.8	79.1	790.1	2,176.4	1,180.6	907.0	935.6	1,885.2	1,312.5	297.9	387.9	583.5	58.8	513.0	967.6	14.1	317.9	251.1	n.a.
<b>Gasto de capital</b>	53,721.3	65,235.8	53,950.4	38,704.5	40,767.4	31,683.3	31,798.5	29,823.3	27,818.5	22,423.8	25,738.0	26,649.6	22,963.4	21,067.4	23,638.1	20,079.4	26,297.9	23,285.2	21,425.0	18,711.8	19,300.7
<b>Inversión física</b>	47,931.0	60,905.9	48,973.4	34,156.3	31,845.0	28,463.6	25,836.5	26,148.7	24,693.2	20,260.3	22,385.0	22,018.5	20,245.9	18,806.1	18,748.1	17,058.0	18,733.7	20,545.9	19,227.0	15,834.8	18,119.1
<b>Obras públicas</b>	44,734.2	48,250.3	28,652.2	18,224.4	18,515.9	15,542.8	18,283.2	18,833.4	18,534.2	16,174.5	18,459.5	18,745.5	17,020.4	16,196.0	17,060.0	15,674.1	16,428.4	18,389.2	17,125.9	13,477.9	15,477.3
<b>Bienes muebles e inmuebles</b>	3,196.7	12,655.6	20,321.1	15,931.9	13,329.1	12,920.7	7,553.3	7,315.3	6,159.0	4,085.8	3,925.5	3,273.0	3,225.5	2,610.1	1,688.1	1,383.8	2,305.2	2,156.6	2,101.2	2,357.0	2,641.8
<b>Inversión financiera</b>	1,628.5	525.3	668.8	864.3	185.1	689.4	1,397.0	395.0	226.9	66.7	629.4	1,477.1	1,054.4	698.7	4,627.8	2,784.7	6,924.2	1,708.5	1,839.6	2,876.9	1,076.8
<b>Otros</b>	4,161.8	3,804.6	4,308.2	3,683.9	8,737.3	2,530.4	4,565.0	3,279.6	2,898.4	2,096.8	2,723.5	3,153.9	1,663.1	1,562.6	262.2	236.6	640.0	1,030.8	358.4	32.9	n.a.
<b>Erogaciones extraordinarias</b>	0.0	0.0	0.0	0.0	0.0	0.0	0.0	0.0	40.4	0.0	0.0	0.0	0.0	0.0	0.0	0.0	26.9	0.0	0.0	0.0	n.a.
<b>Erogaciones recuperables</b>	4,161.8	3,804.6	4,308.2	3,683.9	8,737.3	2,530.4	4,565.0	3,279.6	2,857.9	2,096.8	2,723.5	3,153.9	1,663.1	1,562.6	262.2	236.6	613.1	1,030.8	483.3	1,786.4	104.7
<b>Intereses, comisiones y gastos</b>																					
<b>de la deuda</b>	13,510.7	17,956.6	26,104.7	37,202.5	36,526.0	27,590.9	24,106.2	19,616.3	16,063.6	14,650.3	11,192.0	6,112.9	4,750.6	4,463.0	5,368.5	9,690.4	8,273.5	6,936.9	5,855.1	6,335.5	7,592.3
<b>Internos</b>	n.d	n.d	n.d	n.d	n.d	n.d	9,484.1	8,207.1	7,001.1	6,201.9	5,530.9	3,399.2	2,341.0	2,128.1	2,270.2	4,836.6	4,588.4	3,602.5	2,253.6	2,225.2	n.a.
<b>Externos</b>	n.d	n.d	n.d	n.d	n.d	n.d	14,622.1	11,409.2	9,062.5	8,448.5	5,661.0	2,713.7	2,409.5	2,334.9	3,098.3	4,853.7	3,685.1	3,334.4	3,601.5	4,110.3	n.a.

<sup>1/</sup> En el año 2000 se incluye la nómina de pensiones

Fuente: Estimación realizada por el Centro de Estudios de Finanzas Públicas, H. Cámara de Diputados, en Base a Información de la Secretaría de Programación y Presupuesto, Cuenta de la Hacienda Pública Federal, 1980-1990, Tomo de Resultados Generales y Secretaría de Hacienda y Crédito Público, Cuenta de la Hacienda Pública Federal, 1991-1999, Tomo de Resultados Generales. PEF 2000 (Modificado). Se utilizó el Índice implícito del Producto Interno Bruto como deflactor, base 1993=100

**Cuadro B.7**  
**TRANSFERENCIAS, 1980-2000.**  
**(Millones de pesos)**

CONCEPTO	1980	1981	1982	1983	1984	1985	1986	1987	1988	1989	1990	1991	1992	1993	1994	1995	1996	1997	1998	1999	2000
<b>TOTAL</b>	351.4	486.4	809.0	1,402.3	2,078.3	3,107.6	4,737.7	9,763.9	15,684.1	21,223.9	27,389.1	31,166.3	39,568.6	70,785.9	90,368.9	109,588.5	149,156.4	233,747.4	298,019.9	367,309.7	427,170.1
<b>Corrientes</b>	n.d.	n.d.	n.d.	806.4	1,152.5	2,261.7	3,429.8	6,910.5	10,368.9	13,477.2	16,615.3	20,923.1	27,905.7	56,148.0	72,792.8	92,661.2	123,934.9	205,153.2	257,938.5	316,804.9	n.d.
<b>Capital</b>	n.d.	n.d.	n.d.	595.9	925.8	845.9	1,307.9	2,853.4	5,315.2	7,746.7	10,773.8	10,243.2	11,662.9	14,637.9	17,576.1	16,927.3	25,221.5	28,594.2	40,081.4	50,504.8	n.d.
<b>TRANSFERENCIAS A OTRAS ENTIDADES</b>	224.2	293.4	461	693.7	1,025.6	1,544.9	2,477.7	5,600.2	9,879.6	13,467.7	18,344.3	23,820.6	31,353.4	58,924.3	76,734.0	88,624.9	123,571.2	179,668.9	232,620.6	290,619.6	350,852.5
<b>Corrientes</b>	n.d.	n.d.	n.d.	405.0	646.5	1,137.3	1,779.6	3,861.3	7,612.4	10,143.0	13,247.8	17,057.1	22,240.0	47,415.1	62,860.5	75,644.0	103,566.1	154,404.8	192,752.9	240,315.1	n.d.
<b>Capital</b>	n.d.	n.d.	n.d.	288.7	379.1	407.6	698.1	1,738.9	2,267.2	3,324.7	5,096.5	6,763.5	9,113.4	11,509.2	13,873.5	12,980.9	20,005.1	25,264.1	39,867.7	50,304.5	n.d.
<b>TRANSFERENCIAS A ORGANISMOS Y EMPRESAS DE CONTROL DIRECTO</b>	127.2	193.0	348.3	708.6	1,052.7	1,562.7	2,260.0	4,163.7	5,804.5	7,756.2	9,044.8	7,345.7	8,215.2	11,861.6	13,634.9	20,963.6	25,585.2	54,078.5	65,399.3	76,689.2	76,317.6
<b>Corrientes</b>	n.d.	n.d.	n.d.	401.4	506.0	1,124.4	1,650.2	3,049.2	2,756.5	3,334.2	3,367.5	3,866.0	5,665.7	8,732.9	9,932.3	17,017.2	20,368.8	50,748.4	65,185.6	76,488.9	n.d.
<b>Capital</b>	n.d.	n.d.	n.d.	307.2	546.7	438.3	609.8	1,114.5	3,048.0	4,422.0	5,677.3	3,479.7	2,549.5	3,128.7	3,702.6	3,946.4	5,216.4	3,330.1	213.7	200.3	n.d.
<b>PARTIDAS INFORMATIVAS</b>																					
Incluye																					
Transferencias no ejercidas por Proformex e Inmecafé									11.7	0.5											
Cuentas al FOVISSSTE														589.9	666.8	826.6	981.4	1,207.8	5,061.7	7,585.8	

Fuente: Elaborado por el Centro de Estudios de Finanzas Públicas, H. Cámara de Diputados, en Base a Información de la Secretaría de Programación y Presupuesto, Cuenta de la Hacienda Pública Federal, 1980-1990, Tomo de Resultados Generales y Secretaría de Hacienda y Crédito Público, Cuenta de la Hacienda Pública Federal, 1991-1999, Tomo de Resultados Generales. PEF 2000 (Modificado).



Cuadro B.8  
TRANSFERENCIAS, 1980-2000.  
(Millones de pesos a precios constantes de 1993)

CONCEPTO	1980	1981	1982	1983	1984	1985	1986	1987	1988	1989	1990	1991	1992	1993	1994	1995	1996	1997	1998	1999	2000
<b>TOTAL</b>	70,650.0	77,429.7	79,573.1	73,904.3	68,704.9	64,720.4	58,263.4	49,446.8	39,625.4	42,266.0	42,567.0	39,242.9	43,382.7	70,785.9	83,311.2	73,276.6	76,282.3	101,577.8	112,191.9	119,264.6	127,087.3
<b>Corrientes</b>	n.d	n.d	n.d	42,499.0	38,099.6	47,103.2	42,179.1	34,996.5	26,196.7	26,851.7	25,822.8	26,345.2	30,595.6	56,148.0	67,107.7	61,958.1	63,383.4	89,151.8	97,103.0	102,865.8	n.d
<b>Capital</b>	n.d	n.d	n.d	31,405.2	30,605.3	17,617.1	16,084.3	14,450.3	13,428.7	15,434.3	16,744.2	12,897.7	12,787.1	14,637.9	16,203.4	11,318.5	12,898.9	12,426.0	15,089.0	16,398.8	n.d
<b>TRANSFERENCIAS A OTRAS ENTIDADES</b>	45,076.0	46,706.2	45,314.4	36,559.5	33,904.5	32,174.8	30,470.3	28,360.8	24,960.5	26,832.7	28,510.0	29,993.6	34,375.6	58,924.3	70,741.1	59,259.2	63,197.4	78,077.3	87,571.8	94,363.5	104,382.1
<b>Corrientes</b>	n.d	n.d	n.d	21,344.4	21,372.1	23,686.0	21,885.2	19,554.6	19,232.5	20,208.7	20,589.2	21,477.4	24,383.8	47,415.1	57,951.1	50,579.5	52,966.3	67,098.5	72,563.3	78,029.7	n.d
<b>Capital</b>	n.d	n.d	n.d	15,215.1	12,532.4	8,488.9	8,585.1	8,806.2	5,728.0	6,624.1	7,920.8	8,516.2	9,991.9	11,509.2	12,790.0	8,679.7	10,231.1	10,978.8	15,008.5	16,333.7	n.d
<b>TRANSFERENCIAS A ORGANISMOS Y EMPRESAS DE CONTROL DIRECTO</b>	25,573.9	30,723.6	34,258.7	37,344.8	34,800.4	32,545.5	27,793.1	21,086.0	14,664.9	15,453.3	14,057.1	9,249.3	9,007.1	11,861.6	12,570.0	14,017.4	13,084.9	23,500.5	24,620.1	24,900.8	22,705.2
<b>Corrientes</b>	n.d	n.d	n.d	21,154.7	16,727.4	23,417.3	20,293.9	15,441.9	6,964.2	6,643.0	5,233.6	4,867.9	6,211.8	8,732.9	9,156.6	11,378.6	10,417.1	22,053.3	24,539.6	24,835.8	n.d
<b>Capital</b>	n.d	n.d	n.d	16,190.1	18,072.9	9,128.2	7,499.2	5,644.1	7,700.7	8,810.3	8,823.4	4,381.4	2,795.3	3,128.7	3,413.4	2,638.8	2,667.8	1,447.1	80.4	65.0	n.d
<b>PARTIDAS INFORMATIVAS</b>																					
Incluye																					
Transferencias no ejercidas por Proformex e Inmecafé									29.6	1.0											
Cuotas al FOVISSSTE														589.9	633.2	552.7	501.9	524.9	1,905.5	2,463.1	0.0

Fuente: Estimación realizada por el Centro de Estudios de Finanzas Públicas, H. Cámara de Diputados, en Base a Información de la Secretaría de Programación y Presupuesto, Cuenta de la Hacienda Pública Federal, 1980-1990, Tomo de Resultados Generales y Secretaría de Hacienda y Crédito Público, Cuenta de la Hacienda Pública Federal, 1991-1999, Tomo de Resultados Generales. PEF 2000 (Modificado). Se utilizó el índice implícito del Producto Interno Bruto como defactor, base 1993=100

Cuadro B.9																						
TRANSFERENCIAS DE LOS ORGANISMOS Y EMPRESAS SUJETO A CONTROL PRESUPUESTAL EN CLASIFICACION ADMINISTRATIVA, 1980-2000																						
(Millones de pesos)																						
CONCEPTO	1980	1981	1982	1983	1984	1985	1986	1987	1988	1989	1990	1991	1992	1993	1994	1995	1996	1997	1998	1999	2000	
<b>TOTAL</b>	<b>127.2</b>	<b>193.0</b>	<b>348.3</b>	<b>708.5</b>	<b>1,052.9</b>	<b>1,562.7</b>	<b>2,260.0</b>	<b>4,163.7</b>	<b>5,792.8</b>	<b>7,756.2</b>	<b>9,044.8</b>	<b>7,345.7</b>	<b>8,215.2</b>	<b>11,271.7</b>	<b>12,948.1</b>	<b>20,137.0</b>	<b>24,603.8</b>	<b>52,807.7</b>	<b>65,399.3</b>	<b>76,689.2</b>	<b>76,317.6</b>	
<b>Vigentes</b>	<b>97.1</b>	<b>139.1</b>	<b>269.2</b>	<b>501.6</b>	<b>791.9</b>	<b>1,118.3</b>	<b>1,493.6</b>	<b>2,979.9</b>	<b>3,940.4</b>	<b>5,886.9</b>	<b>7,490.7</b>	<b>6,330.6</b>	<b>7,689.9</b>	<b>11,226.2</b>	<b>11,335.1</b>	<b>19,181.2</b>	<b>21,572.7</b>	<b>52,757.3</b>	<b>65,399.3</b>	<b>76,689.2</b>	<b>76,317.6</b>	
ASA	0.3	0.8	1.7	0.6	2.4	2.6	0.0	0.0	0.0	0.0	0.0	0.0	0.0	0.0	0.0	0.0	0.0	0.0	0.0	0.0	0.0	0.0
CAPUFE	0.0	0.0	0.0	9.2	14.8	0.0	0.0	0.0	0.0	0.0	0.0	0.0	0.0	0.0	0.0	0.0	0.0	0.0	0.0	0.0	0.0	0.0
Subsector Eléctrico	43.8	62.2	130.1	306.7	353.2	551.1	670.3	1,251.9	1,181.1	1,761.3	1,495.0	24.2	0.0	0.0	0.0	6,875.4	4,324.2	6,357.1	8,133.0	10,114.2	11,328.0	
CFE	n.d.	n.d.	n.d.	n.d.	n.d.	n.d.	670.3	0.0	1,181.1	1,761.3	1,495.0	24.2	0.0	0.0	0.0	4,576.4	382.5	0.0	0.0	0.0	0.0	
LyFC	n.d.	n.d.	n.d.	n.d.	n.d.	n.d.	0.0	1,251.9	0.0	0.0	0.0	0.0	0.0	0.0	0.0	2,299.0	3,941.7	6,357.1	8,133.0	10,114.2	11,328.0	
CONASUPO	28.4	46.8	81.2	126.2	347.7	452.7	635.4	1,038.9	1,771.4	2,776.0	4,074.4	3,005.2	3,560.9	5,512.4	5,177.9	4,870.6	6,516.1	5,225.1	3,440.1	0.0	0.0	
FERRONALES	0.0	0.0	0.0	0.0	0.0	0.0	0.0	457.1	542.0	669.8	877.1	1,568.9	2,032.6	2,378.7	2,014.0	2,631.7	2,072.4	21,138.9	3,323.6	1,110.6	0.0	
IMSS	9.8	10.4	29.3	38.3	73.8	111.9	187.9	232.0	445.9	679.8	1,044.2	1,732.3	2,096.4	2,591.3	3,037.2	3,660.5	6,585.0	16,726.9	36,817.2	47,695.9	55,882.2	
ISSSTE	14.8	18.9	26.9	20.6	0.0	0.0	0.0	0.0	0.0	0.0	0.0	0.0	0.0	743.8	1,106.0	1,143.0	2,075.0	3,309.3	13,685.4	17,768.5	9,107.4	
<b>Desincorporadas</b>	<b>30.1</b>	<b>53.9</b>	<b>79.1</b>	<b>206.9</b>	<b>261.0</b>	<b>444.4</b>	<b>766.4</b>	<b>1,183.8</b>	<b>1,852.4</b>	<b>1,869.3</b>	<b>1,554.1</b>	<b>1,015.1</b>	<b>525.3</b>	<b>46.5</b>	<b>1,613.0</b>	<b>955.8</b>	<b>3,031.1</b>	<b>50.4</b>	<b>0.0</b>	<b>0.0</b>	<b>0.0</b>	<b>0.0</b>
FERTIMEX	3.3	8.9	22.8	72.7	78.4	121.0	236.0	504.9	871.6	591.8	744.7	889.4	474.7	0.0	0.0	0.0	0.0	0.0	0.0	0.0	0.0	0.0
AHMSA	0.0	0.0	0.0	5.4	5.9	7.4	64.5	70.2	0.0	0.0	100.0	0.0	0.0	0.0	0.0	0.0	0.0	0.0	0.0	0.0	0.0	0.0
SICARTSA	2.3	3.4	7.4	10.9	25.8	41.8	94.5	251.9	634.9	763.4	458.0	0.0	0.0	0.0	0.0	0.0	0.0	0.0	0.0	0.0	0.0	0.0
CPFISC	0.0	0.0	0.0	0.0	0.0	0.0	0.0	0.0	0.0	0.0	0.0	0.0	0.0	0.0	1,613.0	955.8	3,031.1	50.4	0.0	0.0	0.0	0.0
AZUCAR	0.0	0.0	0.0	0.0	36.6	98.3	65.0	107.8	67.2	416.8	140.5	10.0	0.0	0.0	0.0	0.0	0.0	0.0	0.0	0.0	0.0	0.0
CONCARRIL	0.5	0.2	0.1	0.0	0.0	0.0	3.8	1.9	0.0	30.7	39.5	59.6	0.0	0.0	0.0	0.0	0.0	0.0	0.0	0.0	0.0	0.0
INMECAFE	2.1	2.1	4.2	7.4	5.9	7.5	11.3	11.5	30.9	51.5	58.9	56.0	50.6	45.5	0.0	0.0	0.0	0.0	0.0	0.0	0.0	0.0
FOVIGRO	0.2	0.2	0.3	0.4	0.4	0.5	0.6	1.8	1.6	8.3	9.3	0.0	0.0	0.0	0.0	0.0	0.0	0.0	0.0	0.0	0.0	0.0
PROFORMEX	0.2	0.2	0.1	0.2	0.1	0.3	0.4	1.6	1.7	6.8	3.2	0.1	0.0	0.0	0.0	0.0	0.0	0.0	0.0	0.0	0.0	0.0
DINA	1.6	2.4	1.3	0.0	0.0	1.4	32.1	93.7	167.7	0.0	0.0	0.0	0.0	0.0	0.0	0.0	0.0	0.0	0.0	0.0	0.0	0.0
PROPEMEX	3.2	8.3	5.5	13.6	15.8	23.2	29.3	25.2	41.9	0.0	0.0	0.0	0.0	0.0	0.0	0.0	0.0	0.0	0.0	0.0	0.0	0.0
SIDENA	0.3	0.9	0.6	0.9	1.4	1.7	9.2	15.7	34.9	0.0	0.0	0.0	0.0	0.0	0.0	0.0	0.0	0.0	0.0	0.0	0.0	0.0
FUMOSA	0.0	0.0	0.0	11.9	12.1	16.9	6.4	0.0	0.0	0.0	0.0	0.0	0.0	0.0	0.0	0.0	0.0	0.0	0.0	0.0	0.0	0.0
AEROMEXICO	0.1	0.1	0.3	6.3	11.1	16.4	15.0	97.6	0.0	0.0	0.0	0.0	0.0	0.0	0.0	0.0	0.0	0.0	0.0	0.0	0.0	0.0
Subsector Ferroviario <sup>1</sup>	15.3	23.9	34.2	77.2	67.5	108.0	198.3	0.0	0.0	0.0	0.0	0.0	0.0	0.0	0.0	0.0	0.0	0.0	0.0	0.0	0.0	0.0
INDECO	1.0	3.3	2.3	0.0	0.0	0.0	0.0	0.0	0.0	0.0	0.0	0.0	0.0	0.0	0.0	0.0	0.0	0.0	0.0	0.0	0.0	0.0
<b>PARTIDAS INFORMATIVAS</b>																						
Excluye																						
Transferencias no ejercidas por																						
PROFORMEX e INMECAFE									11.7	0.5												
Cuotas al FOVISSSTE														589.9	686.8	826.6	981.4	1,270.8	5,061.7	7,585.8		
<sup>1</sup> Incluye a Ferrocarriles Chihuahua Pacífico, S.A., Ferrocarriles Sonora Baja California, S.A., y Ferrocarriles Unidos del Sureste, S.A.																						

Fuente: Elaborado por el Centro de Estudios de Finanzas Públicas, H. Cámara de Diputados, en Base a Información de la Secretaría de Programación y Presupuesto, Cuenta de la Hacienda Pública Federal, 1980-1990, Tomo de Resultados Generales y Secretaría de Hacienda y Crédito Público, Cuenta de la Hacienda Pública Federal, 1991-1999, Tomo de Resultados Generales. PEF 2000 (Modificado).



Cuadro B.10  
TRANSFERENCIAS A LOS ORGANISMOS Y EMPRESAS SUJETO A CONTROL PRESUPUESTAL EN CLASIFICACION ADMINISTRATIVA, 1980-2000.  
(Millones de pesos a precios constantes de 1993)

CONCEPTO	1980	1981	1982	1983	1984	1985	1986	1987	1988	1989	1990	1991	1992	1993	1994	1995	1996	1997	1998	1999	2000	
<b>TOTAL</b>	<b>25,573.9</b>	<b>30,723.6</b>	<b>34,258.7</b>	<b>37,339.5</b>	<b>34,807.0</b>	<b>32,545.5</b>	<b>27,793.1</b>	<b>21,086.0</b>	<b>14,635.3</b>	<b>15,453.3</b>	<b>14,057.1</b>	<b>9,249.3</b>	<b>9,007.1</b>	<b>11,271.7</b>	<b>11,936.9</b>	<b>13,464.6</b>	<b>12,583.0</b>	<b>22,948.2</b>	<b>24,620.1</b>	<b>24,900.8</b>	<b>22,705.2</b>	
<b>Vigentes</b>	<b>19,522.2</b>	<b>22,143.2</b>	<b>26,478.5</b>	<b>26,435.4</b>	<b>26,178.8</b>	<b>23,290.3</b>	<b>18,368.0</b>	<b>15,090.9</b>	<b>9,955.3</b>	<b>11,728.9</b>	<b>11,641.7</b>	<b>7,971.1</b>	<b>8,431.1</b>	<b>11,226.2</b>	<b>10,449.8</b>	<b>12,825.6</b>	<b>11,032.8</b>	<b>22,926.3</b>	<b>24,620.1</b>	<b>24,900.8</b>	<b>22,705.2</b>	
ASA	60.3	127.4	167.2	31.6	79.3	54.1	0.0	0.0	0.0	0.0	0.0	0.0	0.0	0.0	0.0	0.0	0.0	0.0	0.0	0.0	0.0	0.0
CAPUFE	0.0	0.0	0.0	484.9	489.3	0.0	0.0	0.0	0.0	0.0	0.0	0.0	0.0	0.0	0.0	0.0	0.0	0.0	0.0	0.0	0.0	0.0
Subsector Eléctrico	8,806.1	9,901.6	12,796.6	16,163.8	11,676.2	11,477.5	8,243.2	6,339.9	2,984.0	3,509.2	2,323.5	30.5	0.0	0.0	0.0	4,597.3	2,211.5	2,762.6	3,061.7	3,284.1	3,370.2	0.0
CFE	n.d.	n.d.	n.d.	n.d.	n.d.	n.d.	8,243.2	0.0	2,984.0	3,509.2	2,323.5	30.5	0.0	0.0	0.0	3,060.0	195.6	0.0	0.0	0.0	0.0	0.0
LyFC	n.d.	n.d.	n.d.	n.d.	n.d.	n.d.	0.0	6,339.9	0.0	0.0	0.0	0.0	0.0	0.0	0.0	1,537.2	2,015.9	2,762.6	3,061.7	3,284.1	3,370.2	0.0
CONASUPO	5,709.9	7,450.1	7,986.8	6,651.0	11,494.3	9,428.1	7,814.0	5,261.2	4,475.4	5,530.8	6,332.3	3,784.0	3,904.1	5,512.4	4,773.5	3,256.7	3,332.5	2,270.6	1,295.1	0.0	0.0	0.0
FERRONALES	0.0	0.0	0.0	0.0	0.0	0.0	0.0	2,314.9	1,369.3	1,334.5	1,363.2	1,975.5	2,228.5	2,378.7	1,856.7	1,759.7	1,059.9	9,186.2	1,251.2	360.6	0.0	0.0
IMSS	1,970.3	1,655.6	2,881.9	2,018.5	2,439.7	2,330.5	2,310.8	1,174.9	1,126.6	1,354.4	1,622.9	2,181.2	2,298.5	2,591.3	2,800.0	2,447.6	3,367.7	7,268.9	13,860.1	15,486.7	16,625.5	0.0
ISSSTE	2,975.6	3,008.7	2,645.9	1,085.7	0.0	0.0	0.0	0.0	0.0	0.0	0.0	0.0	0.0	743.8	1,019.6	764.3	1,061.2	1,438.1	5,152.0	5,769.4	2,709.5	0.0
<b>Desincorporadas</b>																						
FERTIMEX	663.5	1,416.8	2,242.6	3,831.4	2,591.8	2,520.0	2,902.3	2,556.9	2,202.1	1,179.1	1,157.4	1,119.9	520.5	0.0	0.0	0.0	0.0	0.0	0.0	0.0	0.0	0.0
AHMSA	0.0	0.0	0.0	284.6	195.0	154.1	793.2	355.5	0.0	0.0	155.4	0.0	0.0	0.0	0.0	0.0	0.0	0.0	0.0	0.0	0.0	0.0
SICARTSA	462.4	541.2	727.9	574.5	852.9	870.5	1,162.1	1,275.7	1,604.1	1,521.0	711.8	0.0	0.0	0.0	0.0	0.0	0.0	0.0	0.0	0.0	0.0	0.0
CPFISC	0.0	0.0	0.0	0.0	0.0	0.0	0.0	0.0	0.0	0.0	0.0	0.0	0.0	0.0	1,487.0	639.1	1,550.2	21.9	0.0	0.0	0.0	0.0
AZUCAR	0.0	0.0	0.0	0.0	1,209.9	2,047.2	799.4	545.9	169.8	830.4	218.4	12.6	0.0	0.0	0.0	0.0	0.0	0.0	0.0	0.0	0.0	0.0
CONCARRIL	100.5	31.8	9.8	0.0	0.0	0.0	46.7	9.6	0.0	61.2	61.4	75.0	0.0	0.0	0.0	0.0	0.0	0.0	0.0	0.0	0.0	0.0
INMECAFE	422.2	334.3	413.1	390.0	195.0	156.2	139.0	58.2	78.1	102.6	91.5	70.5	55.5	45.5	0.0	0.0	0.0	0.0	0.0	0.0	0.0	0.0
FOVIGRO	40.2	31.8	29.5	21.1	13.2	10.4	7.4	9.1	4.0	16.5	14.5	0.0	0.0	0.0	0.0	0.0	0.0	0.0	0.0	0.0	0.0	0.0
PROFORMEX	40.2	31.8	9.8	10.5	3.3	6.2	4.9	8.1	4.3	13.5	5.0	0.1	0.0	0.0	0.0	0.0	0.0	0.0	0.0	0.0	0.0	0.0
DINA	321.7	382.1	127.9	0.0	0.0	29.2	394.8	474.5	423.7	0.0	0.0	0.0	0.0	0.0	0.0	0.0	0.0	0.0	0.0	0.0	0.0	0.0
PROPEMEX	643.4	1,321.3	541.0	716.7	522.3	483.2	360.3	127.6	105.9	0.0	0.0	0.0	0.0	0.0	0.0	0.0	0.0	0.0	0.0	0.0	0.0	0.0
SIDENA	60.3	143.3	59.0	47.4	46.3	35.4	113.1	79.5	88.2	0.0	0.0	0.0	0.0	0.0	0.0	0.0	0.0	0.0	0.0	0.0	0.0	0.0
FUMOSA	0.0	0.0	0.0	627.2	400.0	352.0	78.7	0.0	0.0	0.0	0.0	0.0	0.0	0.0	0.0	0.0	0.0	0.0	0.0	0.0	0.0	0.0
AEROMEXICO	20.1	15.9	29.5	332.0	366.9	341.6	184.5	494.3	0.0	0.0	0.0	0.0	0.0	0.0	0.0	0.0	0.0	0.0	0.0	0.0	0.0	0.0
Subsector Ferroviario <sup>1</sup>	3,076.1	3,804.6	3,363.9	4,068.6	2,231.4	2,249.3	2,438.7	0.0	0.0	0.0	0.0	0.0	0.0	0.0	0.0	0.0	0.0	0.0	0.0	0.0	0.0	0.0
INDECO	201.1	525.3	226.2	0.0	0.0	0.0	0.0	0.0	0.0	0.0	0.0	0.0	0.0	0.0	0.0	0.0	0.0	0.0	0.0	0.0	0.0	0.0
<b>PARTIDAS INFORMATIVAS</b>																						
Excluye																						
Transferencias no ejercidas por																						
PROFORMEX e INMECAFE									29.6	1.0												
Cuotas al FOVISSSTE														589.9	633.2	552.7	501.9	552.2	1,905.5	2,463.1	0.0	0.0

<sup>1</sup>Incluye a Ferrocarriles Chihuahua Pacífico, S.A., Ferrocarriles Sonora Baja California, S.A., y Ferrocarriles Unidos del Sureste, S.A.

Fuente: Elaborado por el Centro de Estudios de Finanzas Públicas, H. Cámara de Diputados, en Base a Información de la Secretaría de Programación y Presupuesto, Cuenta de la Hacienda Pública Federal, 1980-1990, Tomo de Resultados Generales y Secretaría de Hacienda y Crédito Público, Cuenta de la Hacienda Pública Federal, 1991-1999, Tomo de Resultados Generales. PEF 2000 (Modificado). Se utilizó el Índice Implícito del Producto Interno Bruto como deflactor, base 1993=100

C) ESTADÍSTICAS HISTÓRICAS DEL GASTO PRESUPUESTARIO EJERCIDO, CLASIFICACIÓN POR RAMOS

Cuadro C.1

Gasto Presupuestario Ejercido, Clasificación por Ramos  
(Millones de pesos)

Cuadro C.2

Gasto Presupuestario Ejercido, Clasificación por Ramos  
(Millones de pesos a precios constantes de 1993)



Cuadro C.1  
Gasto Presupuestario Ejercido, Clasificación por Ramos

Ramos	(Millones de pesos corrientes)																					
	1980	1981	1982	1983	1984	1985	1986	1987	1988	1989	1990	1991	1992	1993	1994	1995	1996	1997	1998	1999	2000	
<b>Poderes y Organos Autónomos</b>	<b>1.9</b>	<b>2.8</b>	<b>4.0</b>	<b>8.8</b>	<b>17.9</b>	<b>29.8</b>	<b>52.2</b>	<b>149.3</b>	<b>332.0</b>	<b>439.7</b>	<b>652.7</b>	<b>2,169.2</b>	<b>2,861.8</b>	<b>3,843.5</b>	<b>4,973.9</b>	<b>4,191.3</b>	<b>6,273.9</b>	<b>11,858.9</b>	<b>10,982.1</b>	<b>14,328.6</b>	<b>21,872.1</b>	
Legislativo	0.7	1.1	1.4	3.5	6.7	10.3	17.7	46.4	92.1	158.9	209.2	292.0	498.4	649.5	933.9	1,055.2	1,518.4	2,059.9	2,414.1	3,288.9	3,790.4	
Judicial	1.2	1.7	2.6	5.3	11.1	19.5	34.5	102.9	239.9	280.8	443.5	682.6	917.7	1,193.9	1,409.6	1,588.3	2,273.9	3,207.9	4,692.3	6,713.4	8,078.8	
Organos Electorales	-	-	-	-	-	-	-	-	-	-	-	-	-	-	-	-	-	-	-	-	-	
Tribunales Agrarios	-	-	-	-	-	-	-	-	-	-	-	-	-	-	-	-	-	-	-	-	-	
Tribunal Fiscal de la Federación	-	-	-	-	-	-	-	-	-	-	-	-	-	-	-	-	-	-	-	-	-	
Comisión Nacional de los Derechos Humanos	-	-	-	-	-	-	-	-	-	-	-	-	-	-	-	-	-	-	-	-	-	
<b>Administración Central</b>	<b>628.5</b>	<b>978.5</b>	<b>1,504.7</b>	<b>2,372.4</b>	<b>3,762.3</b>	<b>5,832.4</b>	<b>8,816.4</b>	<b>13,895.1</b>	<b>33,220.9</b>	<b>43,898.2</b>	<b>57,359.1</b>	<b>76,827.8</b>	<b>93,836.1</b>	<b>116,896.1</b>	<b>147,368.8</b>	<b>173,593.3</b>	<b>232,416.5</b>	<b>328,228.9</b>	<b>387,989.8</b>	<b>464,472.7</b>	<b>661,486.6</b>	
Presidencia	4.7	6.9	12.6	4.7	8.7	10.5	21.9	57.5	123.9	132.4	153.6	206.8	245.2	281.5	338.6	430.6	714.0	1,027.4	1,141.8	1,227.7	1,546.9	
Gobernación	5.1	8.7	10.1	12.3	31.0	42.2	49.9	104.8	314.0	428.5	708.7	806.7	1,112.3	1,562.9	1,908.4	2,531.2	3,776.0	4,979.1	6,243.4	6,603.2	9,330.3	
Relaciones Exteriores	2.8	3.5	6.7	16.0	20.3	30.6	62.9	161.4	260.8	369.3	414.9	564.7	631.9	723.7	921.6	1,407.4	2,071.4	2,276.1	2,593.3	3,096.0	3,137.7	
Hacienda y Crédito Público	68.3	102.7	126.7	257.3	289.4	468.3	663.4	1,085.3	1,888.0	2,406.3	3,803.3	2,837.8	4,394.3	5,759.2	7,206.3	10,197.0	10,638.8	14,581.4	14,250.9	18,142.6	19,588.8	
Defensa Nacional	12.6	23.4	34.8	67.0	137.1	221.5	352.8	779.4	1,476.3	1,963.8	2,864.9	3,660.5	4,523.8	5,444.7	7,554.3	7,860.1	11,034.3	13,281.1	14,774.4	18,786.7	20,375.3	
Agricultura y Ganadería <sup>1</sup>	911	1,021	1,740	2,198	3,395	4,970	7,203	11,726	33,512	37,216	53,912	75,730	103,730	135,459	185,128	249,652	328,228.9	387,989.8	464,472.7	581,486.6	783,493.3	
Comunicaciones y Transportes	40.1	65.7	106.7	232.1	404.7	576.6	836.5	1,373.1	2,354.9	2,590.5	3,865.5	5,192.1	5,519.9	7,299.5	10,675.2	14,913.0	37,136.6	46,789.0	49,554.2	67,092.6	117,092.6	
Comercio y Fomento Industrial	41.2	63.3	96.5	155.4	295.7	521.9	781.3	1,455.1	2,263.3	4,275.6	5,898.2	5,009.6	5,247.0	7,366.3	7,109.9	1,192.6	1,323.7	1,989.9	1,968.2	2,257.2	2,717.3	
Educación Pública	139.9	220.5	369.6	486.9	826.7	1,332.0	2,112.7	5,034.3	10,120.1	12,998.2	17,702.4	25,039.3	34,988.6	45,241.5	27,810.9	34,600.6	46,539.6	51,908.8	62,971.0	73,102.6	83,436.2	
Salud	18.6	28.5	45.3	60.6	102.6	193.6	308.9	737.4	1,527.8	1,884.7	2,489.7	3,870.8	4,597.3	5,323.8	6,285.3	7,703.6	10,841.5	20,286.6	12,372.0	14,207.2	18,321.7	
Marina	4.7	7.0	10.6	20.2	36.1	75.4	111.2	263.8	600.7	701.6	915.7	1,147.2	1,481.0	1,768.7	2,079.2	2,507.7	3,602.2	5,024.5	6,175.8	7,038.5	7,959.2	
Trabajo y Previsión Social	2.6	7.1	8.1	6.0	11.3	18.0	27.9	64.8	130.8	152.1	215.2	291.4	328.4	384.6	507.1	662.0	906.1	1,888.0	2,254.8	2,730.3	3,344.4	
Reforma Agraria	6.5	8.9	10.8	20.7	32.5	41.8	54.6	122.8	233.5	225.8	331.2	415.6	1,120.5	1,563.8	1,646.8	1,368.7	2,828.8	1,777.4	1,630.2	1,400.3	1,657.1	
Medio Ambiente, Recursos Naturales y Pesca <sup>2</sup>	6.3	11.7	14.4	21.2	29.3	43.5	56.7	86.1	135.2	153.9	195.0	310.6	303.7	326.5	378.2	4,906.1	7,510.6	10,136.5	12,773.7	14,003.0	14,289.5	
Procuraduría General de la República	1.2	1.9	2.6	4.0	7.4	12.9	22.6	53.4	107.1	202.6	429.4	590.3	717.7	1,143.2	1,505.2	1,671.4	2,122.2	2,804.3	3,739.8	4,343.2	4,875.0	
Energía <sup>3</sup>	81.1	117.3	242.9	505.3	930.0	1,603.3	2,823.6	3,468.3	3,467.4	3,307.7	3,678.0	4,225.1	6,392.2	7,901.1	7,432.6	4,938.8	6,934.6	8,889.6	10,916.8	12,407.4	14,074.0	
Aportaciones a la Seguridad Social	-	-	35.2	38.8	78.3	138.5	238.2	433.6	1,849.2	2,593.9	3,872.5	4,951.2	6,712.8	7,553.9	9,019.8	11,256.4	17,019.3	30,647.0	51,223.1	67,562.2	84,644.0	
Desarrollo Social <sup>4</sup>	36.3	62.0	63.6	28.5	67.0	77.7	194.2	272.9	445.6	443.1	564.0	711.6	1,254.4	1,704.0	2,671.4	4,392.6	7,501.5	8,161.9	9,865.0	8,993.3	14,844.4	
Programación y Presupuesto	7.7	11.9	17.2	23.8	39.6	58.8	83.5	216.4	451.3	717.4	1,021.2	1,247.1	225.8	-	-	-	-	-	-	-	-	
Turismo	4.5	6.5	8.9	10.5	16.9	21.7	28.1	72.5	132.3	104.6	229.9	320.7	448.9	515.4	517.7	500.2	723.1	864.7	857.1	637.0	1,065.4	
Provisiones Salariales y Económicas <sup>5</sup>	-	-	-	48.2	97.8	81.4	267.4	128.5	284.4	1,248.6	2,587.2	2,761.7	6,328.5	4,372.9	5,657.6	8,099.4	4,325.4	6,646.1	11,848.0	6,328.9	1,811.0	13,125.3
Provisiones y Aportaciones para la Educación Básica	-	-	-	-	-	-	-	-	-	-	-	-	-	-	-	-	-	-	-	-	-	
Superación de la Pobreza <sup>6</sup>	52.4	88.9	60.2	84.1	229.2	319.8	603.3	1,282.0	1,898.6	1,306.4	2,809.9	4,349.2	6,065.3	7,354.0	28,976.1	34,236.3	46,687.9	66,534.5	10,156.6	18,177.7	22,850.7	
Contraloría y Desarrollo Administrativo	-	-	-	3.4	5.5	6.9	9.3	21.8	44.5	40.8	55.0	79.8	102.4	122.8	165.4	247.0	459.4	764.9	818.9	934.1	1,037.8	
Aportaciones Federales a Entidades Federativas y Municipios	-	-	-	-	-	-	-	-	-	-	-	-	-	-	-	-	-	-	-	-	-	
Reconstrucción	-	-	-	-	-	-	33.6	2.2	-	-	-	-	-	-	-	-	-	-	-	-	-	
<b>GASTO PROGRAMABLE DEL GOBIERNO FEDERAL</b>	<b>630.4</b>	<b>981.3</b>	<b>1,508.7</b>	<b>2,382.2</b>	<b>3,788.1</b>	<b>5,862.2</b>	<b>8,868.6</b>	<b>13,954.4</b>	<b>33,552.8</b>	<b>43,525.9</b>	<b>58,811.8</b>	<b>76,996.2</b>	<b>96,697.9</b>	<b>119,928.6</b>	<b>152,241.8</b>	<b>177,744.7</b>	<b>239,689.7</b>	<b>339,287.6</b>	<b>398,011.9</b>	<b>478,999.3</b>	<b>573,127.6</b>	
Transferencias y cuotas al ISSSTE	127.2	193.0	348.3	708.6	1,052.7	1,562.8	2,448.7	4,678.1	6,786.5	9,879.5	10,953.1	9,661.5	11,479.8	15,128.9	17,907.2	25,537.3	31,172.9	61,274.6	67,729.9	79,689.2	91,689.8	
<b>I Gasto Programable del Gobierno Federal sin Transferencias</b>	<b>503.2</b>	<b>788.3</b>	<b>1,160.4</b>	<b>1,673.6</b>	<b>2,735.4</b>	<b>4,299.4</b>	<b>6,419.9</b>	<b>14,484.3</b>	<b>26,766.3</b>	<b>34,446.4</b>	<b>47,058.7</b>	<b>67,334.7</b>	<b>85,218.1</b>	<b>104,800.7</b>	<b>134,434.6</b>	<b>152,247.4</b>	<b>208,516.8</b>	<b>278,013.0</b>	<b>330,282.0</b>	<b>399,310.1</b>	<b>481,517.8</b>	
<b>II Empresas de Control Presupuestario Directo</b>	<b>656.4</b>	<b>1,016.0</b>	<b>1,748.6</b>	<b>3,278.5</b>	<b>5,818.9</b>	<b>7,997.9</b>	<b>12,737.0</b>	<b>20,611.9</b>	<b>53,014.3</b>	<b>61,188.0</b>	<b>77,264.7</b>	<b>96,389.2</b>	<b>97,381.0</b>	<b>106,648.5</b>	<b>116,045.9</b>	<b>136,176.2</b>	<b>194,933.5</b>	<b>258,111.6</b>	<b>270,311.6</b>	<b>311,811.1</b>	<b>335,216.9</b>	
<b>III Gasto Programable Devengado del Sector Público Presupuestario</b>	<b>1,159.6</b>	<b>1,803.3</b>	<b>2,909.0</b>	<b>4,952.1</b>	<b>8,246.3</b>	<b>11,897.3</b>	<b>19,156.9</b>	<b>39,899.0</b>	<b>90,573.9</b>	<b>95,626.4</b>	<b>124,323.4</b>	<b>153,733.9</b>	<b>182,599.1</b>	<b>211,458.2</b>	<b>249,488.5</b>	<b>298,423.6</b>	<b>403,443.5</b>	<b>528,123.9</b>	<b>608,583.0</b>	<b>711,228.2</b>	<b>816,734.7</b>	
<b>III No programable</b>	<b>293.2</b>	<b>471.9</b>	<b>1,382.2</b>	<b>2,392.1</b>	<b>3,267.2</b>	<b>5,021.8</b>	<b>13,698.0</b>	<b>41,362.9</b>	<b>77,286.3</b>	<b>77,822.3</b>	<b>89,241.2</b>	<b>76,378.9</b>	<b>71,942.0</b>	<b>95,499.0</b>	<b>78,129.7</b>	<b>132,770.6</b>	<b>180,448.9</b>	<b>219,944.7</b>	<b>222,669.8</b>	<b>384,962.9</b>	<b>382,838.9</b>	
Participaciones a Entidades Federativas	107.6	178.1	251.0	585.9	922.8	1,367.5	2,079.8	5,213.7	12,157.7	14,641.0	21,157.5	26,373.3	33,171.6	37,636.1	41,446.1	49,115.3	70,840.7	94,528.4	113,578.3	140,670.9	161,712.8	
Deuda Pública	145.6	292.9	1,111.2	1,716.3	2,334.4	4,454.3	11,778.2	36,483.2	65,097.5	62,881.3	62,083.7	43,405.6	38,770.4	30,856.9	34,744.1	68,621.2	85,001.1	84,023.7	98,804.7	138,918.6	135,578.0	
Saneamiento Financiero	-	-	-	-	-	-	-	-	-	-	-	-	-	-	-	15,000.0	20,500.0	38,786.1	10,106.9	n.a.	1,597.0	
Erogaciones para los programas de apoyo a ahorradores y deudores de la banca	-	-	-	-	-	-	-	-	-	-	-	-	-	-	1,797.1	-	-	-	-	-	-	
Adeudos de Ejercicios fiscales anteriores	-	-	-	-	-	-	-	-	-	-	-	-	-	-	-	-	-	-	-	-	-	
Estímulos fiscales	-	-	-	-	-	-	-	-	-	-	-	-	-	-	-	-	-	-	-	-	-	
Gasto no programable de Organismos y Empresas de Control Presupuestario Directo	-	-	-	-	-	-	-	-	-	-	-	-	-	-	14.4	34.1	-	0.5	-	-	-	
<b>Gasto Neto Devengado del Sector Público Presupuestario</b>	<b>1,412.8</b>	<b>2,274.3</b>	<b>4,271.2</b>	<b>7,254.2</b>	<b>11,580.5</b>	<b>17,719.1</b>	<b>33,014.3</b>	<b>84,488.1</b>	<b>157,826.1</b>	<b>173,148.7</b>	<b>207,944.6</b>	<b>234,112.0</b>	<b>264,851.1</b>	<b>278,361.2</b>	<b>327,589.2</b>	<b>423,194.2</b>	<b>582,858.3</b>	<b>746,458.6</b>	<b>823,672.8</b>	<b>1,016,818.9</b>	<b>1,196,313.4</b>	

<sup>1</sup> Hasta 1994 se denominó Agricultura y Recursos Hidráulicos  
<sup>2</sup> Hasta 1994 se denominó Pesca  
<sup>3</sup> Hasta 1994 se denominó Energía, Minas e Industria Paraestatal  
<sup>4</sup> Hasta 1991 se denominó Desarrollo Urbano y Ecología  
<sup>5</sup> Hasta 1994 se denominó Erogaciones no sectorizables  
<sup>6</sup> Hasta 1989 Desarrollo Regional y hasta 1994 Solidad y Desarrollo Regional

Fuente: Elaborado por el Centro de Estudios de Finanzas Públicas, H. Cámara de Diputados, en Base a Información de la Secretaría de Programación y Presupuesto, Cuenta de la Hacienda Pública Federal, 1980-1990, Tomo de Resultados Generales y Secretaría de Hacienda y Crédito Público, Cuenta de la Hacienda Pública Federal, 1991-1999, Tomo de Resultados Generales. PEF 2000 (Modificado).



Cuadro C.2  
Gasto Presupuestario Ejercido, Clasificación por Ramos  
(Millones de pesos a precios constantes de 1993)

Ramos	1980	1981	1982	1983	1984	1985	1986	1987	1988	1989	1990	1991	1992	1993	1994	1995	1996	1997	1998	1999	2000
<b>Poderes y Organos Autónomos</b>	<b>282.0</b>	<b>445.7</b>	<b>293.4</b>	<b>463.8</b>	<b>588.4</b>	<b>620.6</b>	<b>641.9</b>	<b>756.1</b>	<b>838.8</b>	<b>876.0</b>	<b>1,014.4</b>	<b>2,731.3</b>	<b>3,137.7</b>	<b>3,843.6</b>	<b>4,584.6</b>	<b>2,802.6</b>	<b>3,288.6</b>	<b>4,385.6</b>	<b>4,164.2</b>	<b>4,681.8</b>	<b>6,447.7</b>
Legislativo	140.7	175.1	137.7	184.5	221.5	214.5	217.7	225.0	232.7	36.6	325.1	367.7	546.4	643.5	861.0	705.5	776.5	895.2	919.1	1,061.4	1,277.7
Judicial	241.3	270.6	255.7	279.3	366.9	406.1	424.3	521.1	606.1	559.5	689.3	855.5	999.6	1,009.5	1,299.5	1,062.0	1,162.9	1,394.0	1,766.5	2,179.8	2,402.6
Organos Electorales	-	-	-	-	-	-	-	-	-	-	-	1,504.2	1,531.4	1,973.9	2,285.3	878.6	1,008.5	2,332.8	1,203.8	1,163.3	2,515.0
Tribunales Agrarios	-	-	-	-	-	-	-	-	-	-	-	0.0	60.2	10.6	138.8	108.7	68.9	91.2	107.0	138.4	187.2
Tribunal Fiscal de la Federación	-	-	-	-	-	-	-	-	-	-	-	-	-	-	-	47.8	68.9	91.2	107.0	138.4	187.2
Comisión Nacional de los Derechos Humanos	-	-	-	-	-	-	-	-	-	-	-	-	-	-	-	-	-	-	-	-	84.2
<b>Administración Central</b>	<b>126,361.7</b>	<b>155,766.8</b>	<b>148,802.1</b>	<b>125,883.4</b>	<b>124,374.8</b>	<b>121,468.4</b>	<b>108,422.6</b>	<b>96,248.5</b>	<b>83,523.4</b>	<b>85,843.3</b>	<b>89,145.2</b>	<b>94,218.1</b>	<b>102,881.2</b>	<b>116,888.1</b>	<b>135,859.4</b>	<b>116,873.8</b>	<b>119,374.6</b>	<b>142,635.9</b>	<b>145,726.7</b>	<b>159,878.1</b>	<b>164,883.4</b>
Presidencia	944.9	1,098.4	1,239.3	247.7	287.6	216.7	263.3	291.2	310.0	283.8	238.7	260.4	268.8	281.5	312.2	287.9	365.2	446.5	429.8	398.6	460.2
Gobernación	1,025.4	1,384.9	993.4	648.2	1,024.8	878.9	613.7	682.7	793.3	853.7	1,014.4	1,016.9	1,218.5	1,562.9	1,757.5	1,692.5	1,931.1	2,163.7	2,362.6	2,144.0	2,775.9
Relaciones Exteriores	522.7	557.2	659.0	737.8	671.1	637.3	773.5	817.4	658.9	733.8	644.7	710.0	692.8	723.7	849.6	941.1	1,059.4	989.1	976.3	1,006.3	933.5
Hacienda y Crédito Público	13,731.9	16,348.8	12,462.2	13,580.3	9,534.0	8,503.5	8,158.4	5,546.9	5,022.6	4,794.3	5,930.9	3,673.2	4,817.9	5,759.2	6,643.5	6,818.2	5,441.3	6,503.3	5,364.9	5,890.9	5,827.0
Defensa Nacional	2,533.3	3,725.0	3,422.9	3,531.0	4,532.3	4,613.1	4,351.0	3,947.1	3,728.8	3,812.6	4,141.7	4,609.1	4,966.4	5,444.7	6,364.3	5,255.7	5,843.2	5,771.5	5,561.9	6,300.0	6,061.8
Agricultura y Ganadería <sup>1</sup>	18,318.9	21,023.9	17,114.6	11,511.2	11,223.3	10,350.8	8,995.3	7,477.9	5,491.5	6,676.3	6,020.2	6,964.6	8,309.6	7,350.9	12,406.8	10,157.7	10,050.9	9,239.7	8,389.7	6,838.8	7,392.9
Comunicaciones y Transportes	8,062.2	10,458.7	10,495.0	12,232.2	13,378.7	12,008.5	10,287.1	9,992.3	5,949.6	5,141.3	4,919.7	6,537.6	6,087.1	7,299.5	9,841.5	6,738.8	7,626.9	15,138.2	6,320.3	6,024.5	5,085.2
Comercio y Fomento Industrial	8,293.4	10,076.7	9,491.7	8,189.9	13,061.1	10,867.3	9,608.3	7,389.0	5,599.4	8,518.8	9,151.2	9,307.8	5,762.8	7,366.3	6,954.6	797.4	677.0	864.7	718.4	736.2	824.5
Educación Pública	28,127.3	35,101.3	36,255.4	29,880.7	27,292.7	27,740.9	25,981.6	26,494.9	25,568.1	25,997.3	27,516.4	31,528.1	38,372.1	46,241.9	26,454.6	23,159.8	23,001.5	22,558.0	23,705.9	23,736.2	24,823.1
Salud	3,940.6	4,536.9	4,455.7	3,193.8	3,391.8	3,532.2	3,737.6	3,734.4	3,859.3	3,755.0	3,863.4	4,822.1	5,040.4	5,232.8	5,794.4	5,151.0	5,442.3	6,915.8	4,857.5	4,670.0	5,450.9
Minas	944.9	1,114.3	1,042.6	1,064.6	1,193.4	1,570.3	1,367.5	1,335.9	1,517.7	1,397.9	1,423.1	1,444.5	1,623.8	1,766.7	1,936.8	1,678.8	1,842.3	2,183.5	2,324.9	2,285.4	2,967.9
Trabajo y Previsión Social	622.7	1,130.2	796.7	316.2	373.6	374.9	342.1	328.2	320.5	320.0	324.5	366.9	380.1	394.6	467.5	442.6	462.9	863.9	849.8	896.5	995.0
Reforma Agraria	1,306.8	1,416.8	1,062.3	1,090.9	1,077.7	970.5	871.5	621.9	589.9	449.9	547.7	523.3	1,228.5	1,563.8	1,598.2	915.2	1,496.8	772.4	613.7	454.7	493.0
Medio Ambiente, Recursos Naturales y Pesca <sup>2</sup>	1,266.8	1,862.5	1,495.4	1,117.3	968.6	906.0	697.3	436.0	341.6	306.6	287.5	393.1	333.0	326.5	348.7	3,213.6	3,841.1	4,404.9	4,868.8	4,546.7	4,245.3
Procuraduría General de la República	241.3	302.5	255.7	208.9	244.6	260.3	277.9	270.4	270.6	402.7	681.1	743.3	786.9	1,113.2	1,387.6	1,117.6	1,085.3	1,218.6	1,406.4	1,410.2	1,450.4
Energía <sup>3</sup>	16,305.4	18,872.9	23,891.6	26,630.4	19,603.5	19,791.4	16,544.3	12,780.1	8,759.0	6,908.4	5,140.7	1,986.9	1,343.2	929.2	728.4	4,963.8	2,524.8	3,004.8	3,345.1	3,544.3	3,693.3
Apoyos a la Seguridad Social	0.0	0.0	3,462.3	2,044.6	2,588.5	2,894.5	2,329.3	4,221.0	4,572.0	5,147.9	5,707.7	6,234.3	7,959.9	7,853.9	8,265.4	7,525.8	6,704.1	13,380.0	18,283.3	21,922.3	25,962.4
Desarrollo Social <sup>4</sup>	7,298.2	9,869.7	6,255.7	1,502.0	2,214.9	1,818.2	1,896.3	1,382.0	1,125.6	882.8	876.5	896.0	1,375.3	1,704.0	2,452.8	2,937.1	3,836.7	3,546.9	3,073.6	2,920.8	4,407.4
Programación y Presupuesto	1,548.1	1,894.4	1,691.8	1,254.3	1,309.1	1,224.6	1,028.9	1,096.9	1,140.2	1,429.3	1,687.1	1,570.3	247.8	-	-	-	-	-	-	-	-
Turismo	904.7	1,034.7	875.4	553.4	558.7	451.9	345.6	367.2	334.3	208.4	357.3	388.6	492.2	58.4	477.3	334.4	369.8	375.8	322.7	206.8	317.0
Provisiones Salariales y Económicas <sup>5</sup>	-	-	4,740.9	5,154.3	2,028.8	5,360.7	1,880.3	1,440.3	3,154.6	5,154.7	4,282.1	7,968.5	5,452.3	5,697.6	7,466.8	2,892.2	3,399.0	5,188.7	2,608.4	383.6	3,905.2
Provisiones y Aportaciones para la Educación Básica	-	-	-	-	-	-	-	-	-	-	-	-	-	-	26,713.1	22,892.2	23,877.4	28,933.4	3,823.5	3,637.2	6,798.3
Superación de la Pobreza <sup>6</sup>	10,535.2	14,151.9	5,921.0	4,432.3	7,576.9	6,680.3	7,418.3	6,492.4	4,594.6	2,802.8	4,367.0	5,476.3	6,639.0	7,254.0	6,058.8	5,660.7	5,055.1	1,316.2	1,316.2	-	-
Contraloría y Desarrollo Administrativo	-	-	0.0	179.2	181.8	143.7	114.4	110.4	112.4	81.3	85.5	100.5	112.3	122.8	153.4	85.2	234.9	332.4	308.3	303.3	308.8
Aportaciones Federales a Entidades Federativas y Municipios	-	-	-	-	-	-	-	-	-	-	-	-	-	-	-	-	-	-	43,800.0	43,744.4	50,265.5
Reconstrucción	-	-	-	-	-	410.2	111.1	-	-	-	-	-	-	-	-	-	-	-	-	-	-
<b>GASTO PROGRAMABLE DEL GOBIERNO FEDERAL</b>	<b>126,743.7</b>	<b>156,212.6</b>	<b>148,395.5</b>	<b>125,547.2</b>	<b>124,363.3</b>	<b>122,089.0</b>	<b>109,864.5</b>	<b>97,082.8</b>	<b>84,768.2</b>	<b>86,720.0</b>	<b>90,159.6</b>	<b>96,349.4</b>	<b>106,018.9</b>	<b>119,929.6</b>	<b>140,444.8</b>	<b>118,876.1</b>	<b>122,583.6</b>	<b>147,441.5</b>	<b>149,838.9</b>	<b>155,529.9</b>	<b>170,511.1</b>
Transferencias y cuotas al ISSSTE	25,873.9	30,723.6	34,258.7	37,344.8	34,890.4	32,647.6	28,113.7	23,658.9	17,145.8	18,889.8	17,022.9	12,165.2	12,586.4	15,128.8	16,508.7	17,075.6	15,942.6	26,627.8	25,497.4	25,874.9	27,254.8
<b>I Gasto Programable del Gobierno Federal vía Transferencias</b>	<b>181,163.8</b>	<b>126,489.0</b>	<b>114,138.8</b>	<b>88,282.4</b>	<b>90,182.9</b>	<b>89,541.4</b>	<b>78,968.8</b>	<b>73,262.0</b>	<b>67,622.3</b>	<b>68,630.2</b>	<b>73,136.7</b>	<b>84,784.2</b>	<b>93,432.5</b>	<b>104,908.7</b>	<b>123,936.4</b>	<b>101,808.6</b>	<b>106,648.8</b>	<b>128,812.9</b>	<b>124,333.5</b>	<b>129,656.0</b>	<b>143,256.3</b>
<b>Gasto Programable de Organismos y Empresas de Control Presupuestario</b>	<b>131,971.1</b>	<b>161,977.2</b>	<b>171,352.8</b>	<b>172,784.1</b>	<b>162,444.3</b>	<b>158,237.5</b>	<b>156,637.5</b>	<b>144,897.8</b>	<b>135,368.6</b>	<b>121,893.6</b>	<b>120,081.7</b>	<b>106,789.2</b>	<b>106,767.8</b>	<b>106,648.5</b>	<b>106,868.9</b>	<b>92,331.8</b>	<b>99,633.9</b>	<b>108,689.8</b>	<b>101,768.7</b>	<b>101,279.8</b>	<b>99,738.3</b>
<b>I-II Gasto Programable Devengado del Sector Público Presupuestario</b>	<b>233,148.9</b>	<b>287,966.3</b>	<b>286,128.8</b>	<b>260,386.5</b>	<b>272,687.8</b>	<b>247,778.9</b>	<b>208,888.0</b>	<b>218,245.7</b>	<b>203,582.8</b>	<b>190,523.8</b>	<b>193,218.4</b>	<b>193,573.3</b>	<b>208,200.3</b>	<b>211,458.2</b>	<b>229,396.2</b>	<b>194,192.3</b>	<b>206,334.3</b>	<b>229,582.6</b>	<b>226,894.1</b>	<b>230,934.8</b>	<b>242,986.6</b>
<b>III No programable</b>	<b>60,888.6</b>	<b>74,978.2</b>	<b>133,385.9</b>	<b>121,326.7</b>	<b>107,677.2</b>	<b>121,247.8</b>	<b>178,422.9</b>	<b>208,471.8</b>	<b>186,162.1</b>	<b>184,493.6</b>	<b>128,370.1</b>	<b>89,617.3</b>	<b>78,878.7</b>	<b>68,183.8</b>	<b>72,626.9</b>	<b>88,777.3</b>	<b>92,282.0</b>	<b>84,884.3</b>	<b>83,768.8</b>	<b>89,832.3</b>	<b>107,345.8</b>
Participaciones a Entidades Federativas	21,633.3	28,351.6	24,888.3	30,872.9	30,506.1	28,480.2	25,577.0	26,403.4	30,716.1	29,170.4	32,882.1	33,963.3	36,369.1	37,636.1	38,209.2	32,841.1	36,229.7	41,078.5	42,757.4	46,675.5	48,111.2
Deuda Pública	29,273.3	46,626.6	109,297.5	90,452.8	77,071.1	92,767.4	144,846.3	183,088.4	164,467.0	125,283.2	96,488.0	54,654.0	42,507.6	30,856.9	32,030.6	45,883.7	45,568.0	36,516.1	37,195.8</		



---

---

## D) ESTADÍSTICAS HISTÓRICAS DE GASTO PROGRAMABLE EN CLASIFICACIÓN SECTORIAL

### Cuadro D.1

Gasto Programable en Clasificación Sectorial Consolidado 1980-2000  
(Millones de pesos corrientes)

### Cuadro D.1.1

Gasto Programable en Clasificación Sectorial Consolidado 1980-2000  
(Millones de pesos a precios constantes de 1993))

### Cuadro D.2

Gasto Programable en Clasificación Sectorial y Nivel Institucional 1980-2000  
(Millones de pesos corrientes)

### Cuadro D.2.1

Gasto Programable en Clasificación Sectorial y Nivel Institucional 1980-2000  
(Millones de pesos a precios constantes de 1993)

### Cuadro D.3

Gasto Programable en Desarrollo Rural por Nivel Institucional  
(Millones de pesos corrientes)

### Cuadro D.3.1

Gasto Programable en Desarrollo Rural por Nivel Institucional  
(Millones de pesos a precios constantes de 1993)

### Cuadro D.4

Gasto Programable en Medio Ambiente y Pesca por Nivel Institucional  
(Millones de pesos corrientes)

Cuadro D.4.1

Gasto Programable en Medio Ambiente y Pesca por Nivel Institucional  
(Millones de pesos a precios constantes de 1993)

Cuadro D.5

Gasto Programable en Desarrollo Social por Nivel Institucional  
(Millones de pesos corrientes)

Cuadro D.5.1

Gasto Programable en Desarrollo Social por Nivel Institucional  
(Millones de pesos a precios constantes de 1993)

Cuadro D.6

Gasto Programable en Comunicaciones y Transportes por Nivel Institucional  
(Millones de pesos corrientes)

Cuadro D.6.1

Gasto Programable en Comunicaciones y Transportes por Nivel Institucional  
(Millones de pesos a precios constantes de 1993)

Cuadro D.7

Gasto Programable en el Sector Energético por Nivel Institucional  
(Millones de pesos corrientes)

Cuadro D.7.1

Gasto Programable en el Sector Energético por Nivel Institucional  
(Millones de pesos a precios constantes de 1993)

Cuadro D.8

Gasto Programable en el Sector Industrial y Paraestatal por Nivel Institucional  
(Millones de pesos corrientes)



Cuadro D.8.1

Gasto Programable en el Sector Industrial y Paraestatal por Nivel Institucional  
(Millones de pesos a precios constantes de 1993)

Cuadro D.9

Gasto Programable para la Administración Gubernamental por Nivel Institucional  
(Millones de pesos corrientes)

Cuadro D.9.1

Gasto Programable para la Administración Gubernamental por Nivel Institucional  
(Millones de pesos a precios constantes de 1993)

Cuadro D.10

Gasto Programable por Nivel Institucional y Sector 1980-2000  
(Millones de pesos corrientes)

Cuadro D.10.1

Gasto Programable por Nivel Institucional y Sector 1980-2000  
(Millones de pesos a precios constantes de 1993)

Cuadro D.11

Gasto Programable por Nivel Institucional y Sector (Gobierno Federal) 1980-2000  
(Millones de pesos corrientes)

Cuadro D.11.1

Gasto Programable por Nivel Institucional y Sector (Gobierno Federal) 1980-2000  
(Millones de pesos a precios constantes de 1993)

Cuadro D.12

Gasto Programable por Nivel Institucional y Sector (Organismos y Empresas de Control Directo Presupuestal)  
1980-2000  
(Millones de pesos corrientes)

Cuadro D.12.1

Gasto Programable por Nivel Institucional y Sector (Organismos y Empresas de Control Directo Presupuestal)  
1980-2000  
(Millones de pesos a precios constantes de 1993)

Cuadro D.13

Gasto Programable por Nivel Institucional y Sector (Organismos y Empresas de Control Indirecto), 1980-2000  
(Millones de pesos corrientes)

Cuadro D.13.1

Gasto Programable por Nivel Institucional y Sector (Organismos y Empresas de Control Indirecto), 1980-2000  
(Millones de pesos a precios constantes de 1993)

Cuadro D.14

Gasto Programable por Nivel Institucional (Gobierno Federal) 1980-2000  
(Millones de pesos corrientes)

Cuadro D.14.1

Gasto Programable por Nivel Institucional (Gobierno Federal), 1980-2000  
(Millones de pesos a precios constantes de 1993)

Cuadro D.15

Gasto Programable por Nivel Institucional (Organismos y Empresas de Control Directo Presupuestal), 1980-2000  
(Millones de pesos corrientes)

Cuadro D.15.1

Gasto Programable por Nivel Institucional (Organismos y Empresas de Control Directo Presupuestal), 1980-2000  
(Millones de pesos a precios constantes de 1993)

Cuadro D.16

Gasto Programable por Nivel Institucional (Organismos y Empresas de Control Indirecto), 1980-2000.  
(Millones de pesos corrientes)

Cuadro D.16.1

Gasto Programable por Nivel Institucional Agregado (Organismos y Empresas de Control Indirecto), 1980-2000  
(Millones de pesos a precios constantes de 1993)



### Metodología para la Agrupación de los Sectores de Gasto Programable por Sectores:

En la Cuenta de la Hacienda Pública Federal, se presentan 12 sectores en los que se distribuye el gasto programable de 1980 hasta 1997. Por lo observado estos sectores muestran diferentes periodos de vigencia de acuerdo a las necesidades públicas, los recursos públicos limitados y la misma administración pública; por esta razón se construye una serie estadística homogénea que abarque 18 años de la historia del gasto programable sectorial; tarea que hizo necesario modificar la propia estructura, reduciendo el número de sectores, mismos que pasaron de 12 a 7. Ello se realizó fusionando algunos sectores que cumplían actividades similares. Asimismo, se respetan las instituciones que están vinculadas con uno o varios sectores (por ejemplo, CONASUPO, la Comisión Nacional del Agua, entre otras). A continuación se presenta la metodología con la que se realizó esta actividad.

- 1) El gasto programable clasificado por sector de actividad agregado está constituido por 7 sectores: Desarrollo Rural, Medio Ambiente y Pesca, Desarrollo Social, Comunicaciones y Transportes, Energía, Industrial y Paraestatal y Administración.
- 2) La Homologación se realizó de acuerdo a los siguientes criterios:
  - a) Desarrollo Rural: Todas las erogaciones referentes al Sector Agropecuario; incluye las instituciones que están vinculadas con este sector, como: el Registro Nacional Agrario y la Secretaría de la Reforma Agraria entre otras.
  - b) Medio Ambiente y Pesca: Las actividades relacionadas con la pesca o el medio ambiente y recursos naturales. El Sector Pesca desapareció en 1993, mientras que el Sector de Medio Ambiente surge en 1994, por lo que se procedió a su fusión, como aparece actualmente.
  - c) Desarrollo Social: Las erogaciones relacionadas con educación, salud y seguridad social (incluye IMSS e ISSSTE), laboral, abasto y desarrollo urbano y/o regional. En la Cuenta Pública, a partir de 1988, incluye las actividades de Desarrollo Regional y Urbano, en 1991 las actividades de Comercialización y Abasto. Por ello se procedió a fusionar desde 1980 a los sectores de Desarrollo Urbano y Ecología; y de Comercialización y Abasto.

- d) Comunicaciones y Transportes: Actividades relacionadas con vías de comunicación terrestre, marítima o aérea. Sector que permanece sin cambios.
- e) Energía: gastos relacionados con la producción, distribución y comercialización de hidrocarburos, derivados del petróleo y generación y distribución de energía eléctrica. Sector que permanece sin cambios.
- f) Industrial y Paraestatal: Actividades relacionadas con la industria. Este sector desapareció de la Contabilidad Gubernamental desde 1994, para su construcción se mantuvieron las instituciones originales del sector, que fueron concentradas en el sector de Administración.
- g) Administración: Erogaciones respecto a la administración centralizada y a las actividades de seguridad, Justicia y Turismo.

Para los años 1998 y 1999 se utilizó como fuente de información la Cuenta de la Hacienda Pública Federal para los mismos años y para el año 2000 el Decreto del Presupuesto de Egresos de la Federación (PEF); en la reclasificación de funciones se adoptó el mismo criterio para agrupar las funciones en sectores de actividad agregados.



**Cuadro D.1.**  
**Gasto Programable en Clasificación Sectorial Consolidado 1980 - 2000**  
(Millones de pesos corrientes)

Concepto	1980	1981	1982	1983	1984	1985	1986	1987	1988	1989	1990	1991	1992	1993	1994	1995	1996	1997	1998	1999	2000
<b>Gasto Total Presupuestal</b>	<b>1,159.8</b>	<b>1,803.4</b>	<b>2,643.6</b>	<b>4,246.0</b>	<b>7,141.2</b>	<b>10,572.6</b>	<b>17,195.8</b>	<b>39,222.7</b>	<b>74,221.8</b>	<b>88,273.2</b>	<b>117,122.5</b>	<b>148,879.0</b>	<b>178,266.0</b>	<b>206,987.4</b>	<b>249,480.5</b>	<b>290,423.6</b>	<b>403,449.5</b>	<b>528,123.9</b>	<b>600,583.5</b>	<b>711,228.2</b>	<b>816,734.8</b>
Gasto Total en Desarrollo Rural	139.6	191.8	249.8	408.1	604.7	856.8	1,410.0	2,500.8	4,003.2	4,821.1	6,833.9	6,833.8	9,449.7	10,358.2	16,015.9	17,056.6	30,315.5	30,455.8	32,369.0	28,861.4	31,703.2
Gasto Total en Medio Ambiente y Pesca	13.2	24.2	45.1	80.5	113.7	155.3	303.4	709.0	533.3	144.9	195.9	311.9	332.8	323.8	379.8	554.1	1,303.3	7,380.0	5,874.1	9,078.9	10,972.8
Gasto Total en Desarrollo Social	422.4	686.7	1,061.2	1,599.5	2,615.5	3,963.6	6,279.6	14,380.7	28,714.6	37,283.1	52,427.5	71,060.4	93,443.1	115,445.8	136,483.4	157,581.7	205,038.9	272,104.8	338,328.8	422,536.4	503,112.8
Subsector Educación	135.4	221.1	357.2	484.1	837.8	1,355.2	2,118.5	5,641.0	10,748.5	13,389.5	18,369.8	27,623.7	36,098.2	46,357.2	56,086.0	67,285.1	92,628.0	117,382.0	142,638.9	169,882.9	185,817.8
Subsector Salud y Seguridad Social	155.0	211.4	358.3	526.8	797.9	1,279.2	2,289.6	5,102.9	10,672.3	14,603.3	20,925.8	30,285.4	37,174.1	45,864.5	52,871.3	63,919.1	83,199.3	121,229.5	148,046.4	189,419.2	222,659.5
Subsector Laboral	1.4	6.2	6.9	5.2	21.3	15.4	24.6	57.5	472.6	665.8	750.0	1,115.5	1,865.3	930.9	903.1	1,488.8	898.6	1,986.2	1,917.6	2,311.4	2,832.1
Subsector Desarrollo Regional y Urbano	63.2	117.2	165.6	165.2	302.6	613.8	799.3	1,115.1	1,827.3	2,726.6	4,004.9	5,995.4	9,884.0	11,504.2	15,274.1	14,501.2	18,812.0	24,661.0	36,268.4	50,828.1	77,930.3
Subsector Abasto Social	67.4	130.8	173.3	418.3	655.9	700.0	1,047.6	2,464.3	4,993.9	5,897.9	8,377.0	6,040.4	8,421.5	10,789.0	11,348.9	10,387.5	9,501.0	6,846.1	9,457.5	10,094.8	13,873.1
Gasto Total en Comunicaciones y Transportes	79.8	117.6	181.8	347.4	590.8	923.6	1,460.1	3,470.4	5,182.2	5,061.8	6,400.5	9,240.5	10,156.0	11,929.7	15,600.9	15,237.9	23,855.2	43,842.3	23,092.0	23,344.1	21,544.3
Gasto Total en Energía	319.3	516.1	707.7	1,101.7	1,756.4	2,522.5	4,349.3	10,195.0	20,226.3	23,704.2	31,161.6	40,165.7	44,187.3	45,631.1	51,225.4	67,359.2	100,552.0	110,991.2	129,079.4	138,261.0	151,202.6
Gasto Total en el Sector Industrial y Paraestatal	96.2	150.8	229.4	441.0	965.1	1,364.5	2,155.6	5,221.9	9,773.4	9,217.4	10,729.4	7,001.4	4,307.6	2,889.2	1,966.8	2,187.1	1,316.5	3,549.3	3,671.5	2,177.4	2,674.9
Gasto Total en Administración*	89.3	116.3	168.6	267.9	494.8	786.3	1,237.8	2,744.9	5,788.8	8,040.7	9,373.7	14,265.3	16,389.5	20,409.6	27,808.3	30,447.0	41,068.1	59,800.5	68,168.7	86,969.0	95,524.2

\* Incluye las erogaciones programables de los Poderes Legislativos y Judicial, así como los gastos no sectorizables.

Fuente: Elaborado por el Centro de Estudios de Finanzas Públicas, con base en datos de: SHCP. Cuenta de la Hacienda Pública Federal, años 1986-1999; SPP. Estadísticas de las Finanzas Públicas 1970-1985. PEF 2000 (Modificado).

Cuadro D.1.1.  
**Gasto Programable en Clasificación Sectorial Consolidado 1980 - 2000**  
(Millones de pesos a precios constantes de 1993)

Concepto	1980	1981	1982	1983	1984	1985	1986	1987	1988	1989	1990	1991	1992	1993	1994	1995	1996	1997	1998	1999	2000
<b>Gasto Total Presupuestal</b>	<b>233,176.7</b>	<b>287,083.5</b>	<b>260,026.5</b>	<b>223,772.9</b>	<b>236,074.7</b>	<b>220,190.2</b>	<b>211,471.0</b>	<b>198,633.3</b>	<b>187,519.3</b>	<b>175,873.4</b>	<b>182,027.1</b>	<b>187,460.3</b>	<b>195,449.5</b>	<b>206,987.4</b>	<b>229,996.2</b>	<b>194,192.4</b>	<b>206,334.3</b>	<b>229,502.6</b>	<b>226,094.3</b>	<b>234,104.9</b>	<b>245,532.6</b>
Gasto Total en Desarrollo Rural	28,066.0	30,527.3	24,573.1	21,508.8	19,991.8	17,843.2	17,339.9	12,664.7	10,114.0	9,605.4	10,621.0	8,604.7	10,360.6	10,358.2	14,765.1	11,404.9	15,504.1	13,234.9	12,185.6	12,542.1	11,978.0
Gasto Total en Medio Ambiente y Pesca	2,656.3	3,851.6	4,431.7	4,240.2	3,760.3	3,235.3	3,731.2	3,590.5	1,347.4	288.7	304.5	392.7	364.9	323.8	350.1	370.5	666.5	3,207.1	2,211.4	2,947.9	3,264.5
Gasto Total en Desarrollo Social	84,921.7	109,317.1	104,382.9	84,295.7	86,465.2	82,548.7	77,225.5	72,827.4	72,546.6	74,282.0	81,480.8	89,475.4	102,450.3	115,445.8	125,824.1	105,367.3	104,862.1	118,246.4	127,366.5	137,196.5	149,681.0
Subsector Educación	27,222.3	35,196.0	35,135.4	25,511.7	27,697.6	28,223.7	26,052.8	28,567.2	27,155.9	26,677.0	28,549.6	34,782.2	39,577.8	46,357.2	51,705.7	44,990.3	47,372.3	51,009.8	53,697.5	55,160.6	55,282.6
Subsector Salud y Saguridad Social	31,161.3	33,651.8	35,240.4	27,765.0	26,377.0	26,642.0	28,156.6	25,842.1	26,963.2	29,095.2	32,522.1	38,133.8	40,757.4	45,864.5	48,742.1	42,739.6	42,550.2	52,681.7	55,733.2	61,503.9	66,243.4
Subsector Laboral	285.4	983.9	675.3	271.9	703.5	320.6	303.0	291.1	1,194.0	1,326.5	1,165.6	1,404.6	2,045.1	930.9	832.6	995.5	459.6	863.1	721.9	750.5	842.6
Subsector Desarrollo Regional y Urbano	12,707.7	18,656.2	16,267.5	8,703.9	10,004.2	12,782.8	9,829.7	5,647.1	4,616.6	5,432.4	6,224.3	7,549.1	10,836.7	11,504.2	14,081.2	9,696.3	9,620.9	10,716.7	13,653.5	16,503.8	23,185.0
Subsector Abasto Social	13,544.9	20,829.1	17,044.3	22,043.2	21,682.9	14,579.5	12,883.5	12,479.8	12,616.9	11,750.8	13,019.2	7,605.7	9,233.3	10,789.0	10,462.6	6,945.6	4,859.1	2,975.1	3,560.3	3,277.8	4,127.4
Gasto Total en Comunicaciones y Transportes	16,036.2	18,717.0	17,885.6	18,308.1	19,530.8	19,236.0	17,956.1	17,575.0	13,092.7	10,085.0	9,947.4	11,635.1	11,135.0	11,929.7	14,382.5	10,188.9	12,200.2	19,052.2	8,693.2	7,579.8	6,409.6
Gasto Total en Energía	64,204.4	82,150.0	69,606.7	58,060.6	58,062.5	52,534.5	53,487.0	51,630.0	51,101.2	47,227.7	48,430.1	50,574.5	48,446.6	45,631.1	47,224.7	45,039.9	51,424.8	48,232.6	48,592.9	44,893.0	44,984.3
Gasto Total en el Sector Industrial y Paraestatal	19,342.7	23,998.9	22,561.7	23,239.0	31,905.8	28,417.1	26,509.2	26,445.0	24,692.2	18,364.5	16,675.2	8,815.8	4,722.8	2,889.2	1,813.2	1,462.4	673.3	1,542.4	1,382.2	707.0	795.8
Gasto Total en Administración*	17,949.4	18,521.5	16,584.8	14,120.6	16,358.4	16,375.4	15,222.3	13,900.8	14,625.2	16,020.1	14,568.2	17,962.1	17,969.3	20,409.6	25,636.5	20,358.5	21,003.3	25,987.0	25,662.6	28,238.6	28,419.4

\* Incluye las erogaciones programables de los Poderes Legislativos y Judicial, así como los gastos no sectorizables.  
Fuente: Estimación realizada por el Centro de Estudios de Finanzas Públicas, con base en datos de: SHCP. Cuenta de la Hacienda Pública Federal, años 1986-1999; SPP. Estadísticas de las Finanzas Públicas 1970-1985. PEF 2000 (Modificado). Se utilizó el deflactor implícito del Producto Interno Bruto; base 1993=100



**Cuadro D.2.**  
**Gasto Programable en Clasificación Sectorial y Nivel Institucional 1980 - 2000**  
(Millones de pesos corrientes)

	1980	1981	1982	1983	1984	1985	1986	1987	1988	1989	1990	1991	1992	1993	1994	1995	1996	1997	1998	1999	2000
<b>Gasto Total Programable</b>	<b>1,159.8</b>	<b>1,803.4</b>	<b>2,643.6</b>	<b>4,246.0</b>	<b>7,141.2</b>	<b>10,572.6</b>	<b>17,195.8</b>	<b>39,222.7</b>	<b>74,221.8</b>	<b>88,273.2</b>	<b>117,122.5</b>	<b>148,879.0</b>	<b>178,266.0</b>	<b>206,987.4</b>	<b>249,480.5</b>	<b>290,423.6</b>	<b>403,449.5</b>	<b>528,123.9</b>	<b>600,583.5</b>	<b>711,228.2</b>	<b>816,734.8</b>
<b>Desarrollo Rural</b>	<b>139.6</b>	<b>191.8</b>	<b>249.8</b>	<b>408.1</b>	<b>604.7</b>	<b>856.8</b>	<b>1,410.0</b>	<b>2,500.8</b>	<b>4,003.2</b>	<b>4,821.1</b>	<b>6,833.9</b>	<b>6,833.8</b>	<b>9,449.7</b>	<b>10,358.2</b>	<b>16,015.9</b>	<b>17,056.6</b>	<b>30,315.5</b>	<b>30,455.8</b>	<b>32,369.0</b>	<b>28,861.4</b>	<b>31,703.2</b>
Gasto Federal	60.1	87.4	114.7	159.6	258.3	367.3	535.8	1,134.4	1,705.0	1,485.7	1,480.9	2,016.0	2,650.8	2,766.7	2,872.0	2,697.8	4,568.5	5,060.3	3,149.3	3,187.9	3,725.6
Organismos y Empresas de Control Directo	9.3	9.9	18.2	29.7	52.4	81.0	208.4	251.9	274.0	350.1	226.5	68.5	49.8	49.3	0.0	0.0	6,112.5	6,723.4	6,834.7	1,131.5	0.0
Organismos, Empresas, Fondos y Fideicomisos Subsidiados	70.2	94.5	116.9	218.8	294.1	408.5	665.8	1,114.5	2,024.2	2,985.3	5,126.5	4,749.3	6,749.1	7,542.2	13,143.9	14,358.8	19,634.5	18,672.1	22,385.0	24,542.0	27,977.6
<b>Medio Ambiente y Pesca</b>	<b>13.2</b>	<b>24.2</b>	<b>45.1</b>	<b>80.5</b>	<b>113.7</b>	<b>155.3</b>	<b>303.4</b>	<b>709.0</b>	<b>533.3</b>	<b>144.9</b>	<b>195.9</b>	<b>311.9</b>	<b>332.8</b>	<b>323.8</b>	<b>379.8</b>	<b>554.1</b>	<b>1,303.3</b>	<b>7,380.0</b>	<b>5,874.1</b>	<b>9,078.9</b>	<b>10,972.8</b>
Gasto Federal	2.8	5.1	6.3	6.8	10.9	17.7	23.6	54.0	89.6	106.4	178.8	301.3	269.6	315.0	354.8	486.5	308.1	2,234.7	3,195.9	4,508.3	4,981.1
Organismos y Empresas de Control Directo	10.3	15.5	33.7	64.1	94.1	127.5	268.5	648.1	439.9	0.0	0.0	0.0	0.0	0.0	0.0	0.0	0.0	0.0	0.0	0.0	0.0
Organismos, Empresas, Fondos y Fideicomisos Subsidiados	0.1	3.6	5.1	9.6	8.8	10.2	11.3	6.9	3.8	38.5	17.1	10.6	43.2	8.8	25.0	67.6	995.2	5,145.3	2,678.2	4,570.6	5,991.7
<b>Desarrollo Social</b>	<b>422.4</b>	<b>686.7</b>	<b>1,061.2</b>	<b>1,599.5</b>	<b>2,615.5</b>	<b>3,963.6</b>	<b>6,279.6</b>	<b>14,380.7</b>	<b>28,714.6</b>	<b>37,283.1</b>	<b>52,427.5</b>	<b>71,060.4</b>	<b>93,443.1</b>	<b>115,445.8</b>	<b>136,483.4</b>	<b>157,581.7</b>	<b>205,038.9</b>	<b>272,104.8</b>	<b>338,328.8</b>	<b>422,536.4</b>	<b>503,112.8</b>
Gasto Federal	118.2	202.8	393.1	439.8	803.4	1,200.4	1,935.0	4,350.7	8,502.6	11,492.1	16,244.3	23,318.6	31,834.8	19,756.1	23,973.3	27,045.2	34,031.4	32,381.0	24,204.9	26,463.0	26,204.4
Organismos y Empresas de Control Directo	202.0	301.5	470.3	857.4	1,305.8	1,735.2	2,924.5	6,606.2	13,852.0	17,995.4	25,754.6	31,549.9	38,774.4	48,260.1	54,334.6	60,724.3	72,065.4	97,389.7	115,394.1	147,206.6	173,048.1
Organismos, Empresas, Fondos y Fideicomisos Subsidiados	102.2	182.4	197.8	302.2	506.3	1,028.0	1,420.1	3,423.8	6,560.0	7,795.6	10,428.6	16,191.9	22,833.9	47,429.6	58,175.5	69,812.2	98,942.1	142,334.1	198,729.8	248,866.8	301,860.3
<b>Comunicaciones y Transportes</b>	<b>79.8</b>	<b>117.6</b>	<b>181.8</b>	<b>347.4</b>	<b>590.8</b>	<b>923.6</b>	<b>1,460.1</b>	<b>3,470.4</b>	<b>5,182.2</b>	<b>5,061.8</b>	<b>6,400.5</b>	<b>9,240.5</b>	<b>10,156.0</b>	<b>11,929.7</b>	<b>15,600.9</b>	<b>15,237.9</b>	<b>23,855.2</b>	<b>43,842.3</b>	<b>23,092.0</b>	<b>23,344.1</b>	<b>21,544.3</b>
Gasto Federal	18.6	31.0	47.2	126.6	222.5	363.2	441.8	926.7	1,404.6	1,350.1	1,805.9	2,859.7	2,683.9	3,886.0	5,729.3	5,494.4	8,439.4	13,203.0	8,954.6	12,301.4	14,165.9
Organismos y Empresas de Control Directo	51.1	68.0	114.5	162.3	287.5	479.2	878.2	2,048.9	3,024.7	2,988.9	4,167.2	5,648.6	6,558.9	6,988.0	8,528.8	8,723.5	14,008.9	29,176.3	10,991.5	6,765.9	2,773.7
Organismos, Empresas, Fondos y Fideicomisos Subsidiados	10.1	18.5	20.1	58.5	80.8	81.2	140.1	494.8	752.9	722.8	427.4	732.2	913.2	1,075.7	1,342.8	1,020.0	1,406.9	1,463.0	3,145.9	4,276.8	4,604.7
<b>Energía</b>	<b>319.3</b>	<b>516.1</b>	<b>707.7</b>	<b>1,101.7</b>	<b>1,756.4</b>	<b>2,522.5</b>	<b>4,349.3</b>	<b>10,195.0</b>	<b>20,226.3</b>	<b>23,704.2</b>	<b>31,161.6</b>	<b>40,165.7</b>	<b>44,187.3</b>	<b>45,631.1</b>	<b>51,225.4</b>	<b>67,359.2</b>	<b>100,552.0</b>	<b>110,991.2</b>	<b>129,079.4</b>	<b>138,261.0</b>	<b>151,202.6</b>
Gasto Federal	0.0	0.0	0.0	0.0	0.0	0.0	0.0	0.0	0.0	0.0	0.0	0.0	0.0	0.0	0.0	161.6	217.4	229.1	272.7	340.3	337.7
Organismos y Empresas de Control Directo	318.1	514.5	705.0	1,098.1	1,750.8	2,514.2	4,337.4	10,165.0	20,167.6	23,622.3	30,896.3	39,395.1	43,749.5	45,222.4	50,724.0	66,803.7	99,941.1	110,438.1	128,530.8	137,629.2	150,432.8
Organismos, Empresas, Fondos y Fideicomisos Subsidiados	1.2	1.6	2.6	3.6	5.6	8.3	11.9	30.0	58.7	81.9	265.3	770.6	437.8	408.7	501.4	393.9	393.5	324.0	275.9	291.5	432.1
<b>Industrial y Parastatal</b>	<b>96.2</b>	<b>150.8</b>	<b>229.4</b>	<b>441.0</b>	<b>965.1</b>	<b>1,364.5</b>	<b>2,155.6</b>	<b>5,221.9</b>	<b>9,773.4</b>	<b>9,217.4</b>	<b>10,729.4</b>	<b>7,001.4</b>	<b>4,307.6</b>	<b>2,889.2</b>	<b>1,966.8</b>	<b>2,187.1</b>	<b>1,316.5</b>	<b>3,549.3</b>	<b>3,671.5</b>	<b>2,177.4</b>	<b>2,674.9</b>
Gasto Federal	6.0	5.0	6.8	12.1	21.9	39.5	55.5	130.1	226.5	203.5	254.1	429.2	559.8	721.6	766.2	684.8	1,316.5	1,981.7	914.2	1,075.7	1,313.2
Organismos y Empresas de Control Directo	51.9	83.2	131.8	332.6	858.1	1,209.3	1,877.1	4,592.2	9,033.0	7,410.1	8,777.0	4,691.6	2,946.6	653.2	580.7	1,001.0	0.0	1,567.6	1,847.1	0.0	0.0
Organismos, Empresas, Fondos y Fideicomisos Subsidiados	38.3	62.6	90.8	96.2	85.1	115.7	223.0	499.6	513.9	1,603.8	1,698.3	1,880.6	801.2	1,514.4	639.9	501.3	0.0	0.0	910.2	1,101.7	1,361.7
<b>Administración</b>	<b>89.3</b>	<b>116.3</b>	<b>168.6</b>	<b>267.9</b>	<b>494.8</b>	<b>786.3</b>	<b>1,237.8</b>	<b>2,744.9</b>	<b>5,788.8</b>	<b>8,040.7</b>	<b>9,373.7</b>	<b>14,265.3</b>	<b>16,389.5</b>	<b>20,409.6</b>	<b>27,808.3</b>	<b>30,447.0</b>	<b>41,068.1</b>	<b>59,800.5</b>	<b>68,168.7</b>	<b>86,969.0</b>	<b>95,524.2</b>
Gasto Federal	46.8	74.6	107.0	182.6	338.5	540.9	840.6	1,975.1	3,920.6	5,002.7	6,947.7	10,505.7	15,730.6	16,296.0	22,061.0	29,072.9	38,228.2	51,106.4	52,286.6	65,519.8	77,157.5
Organismos y Empresas de Control Directo	13.5	20.7	29.4	45.6	72.2	121.8	215.0	383.8	864.9	1,460.1	241.0	378.5	370.0	411.9	595.9	565.3	748.2	1,285.4	821.6	946.3	1,069.5
Organismos, Empresas, Fondos y Fideicomisos Subsidiados	29.0	21.0	32.2	39.8	84.1	123.6	182.2	386.0	1,003.3	1,577.9	2,185.0	3,381.1	268.9	3,702.7	5,151.4	808.8	2,091.7	7,408.7	15,060.5	20,502.9	17,297.2

Fuente: Elaborado por el Centro de Estudios de Finanzas Públicas, con base en datos de: SHCP. Cuenta de la Hacienda Pública Federal, años 1986-1999; SPP. Estadísticas de las Finanzas Públicas 1970-1985. PEF 2000 (Modificado).



Cuadro D.2.1.  
**Gasto Programable en Clasificación Sectorial y Nivel Institucional 1980 - 2000**  
(Millones de pesos a precios constantes de 1993)

	1980	1981	1982	1983	1984	1985	1986	1987	1988	1989	1990	1991	1992	1993	1994	1995	1996	1997	1998	1999	2000
<b>Gasto Total Programable</b>	<b>233,176.7</b>	<b>287,083.5</b>	<b>260,026.5</b>	<b>223,772.9</b>	<b>236,074.7</b>	<b>220,190.2</b>	<b>211,471.0</b>	<b>198,633.3</b>	<b>187,519.3</b>	<b>175,873.4</b>	<b>182,027.1</b>	<b>187,460.3</b>	<b>195,449.5</b>	<b>206,987.4</b>	<b>229,996.2</b>	<b>194,192.4</b>	<b>206,334.3</b>	<b>229,502.6</b>	<b>226,094.3</b>	<b>230,934.0</b>	<b>242,986.7</b>
<b>Desarrollo Rural</b>	<b>28,066.0</b>	<b>30,527.3</b>	<b>24,573.1</b>	<b>21,508.8</b>	<b>19,991.8</b>	<b>17,843.2</b>	<b>17,339.9</b>	<b>12,664.7</b>	<b>10,114.0</b>	<b>9,605.4</b>	<b>10,621.0</b>	<b>8,604.7</b>	<b>10,360.6</b>	<b>10,358.2</b>	<b>14,765.1</b>	<b>11,404.9</b>	<b>15,504.1</b>	<b>13,234.9</b>	<b>12,185.6</b>	<b>9,371.2</b>	<b>9,432.0</b>
Gasto Federal	12,080.1	13,907.6	11,283.9	8,410.3	8,537.5	7,649.6	6,589.2	5,744.9	4,307.6	2,960.1	2,301.6	2,538.4	2,906.3	2,766.7	2,647.7	1,803.9	2,336.4	2,199.0	1,185.6	1,035.1	1,108.4
Organismos y Empresas de Control Directo	1,878.0	1,577.1	1,794.6	1,565.4	1,732.9	1,886.2	2,562.9	1,275.7	692.3	697.5	352.0	66.3	54.6	49.3	0.0	0.0	3,126.1	2,921.7	2,573.0	367.4	0.0
Organismos, Empresas, Fondos y Fideicomisos Subsidados	14,107.9	15,042.6	11,494.6	11,533.0	9,721.4	8,507.4	8,167.9	5,644.1	5,114.1	5,947.8	7,967.4	5,960.1	7,399.7	7,542.2	12,117.4	9,601.0	10,041.6	8,114.2	8,427.0	7,968.7	8,323.6
<b>Medio Ambiente y Pesca</b>	<b>2,656.3</b>	<b>3,851.6</b>	<b>4,431.7</b>	<b>4,240.2</b>	<b>3,760.3</b>	<b>3,235.3</b>	<b>3,731.2</b>	<b>3,590.5</b>	<b>1,347.4</b>	<b>288.7</b>	<b>304.5</b>	<b>392.7</b>	<b>364.9</b>	<b>323.8</b>	<b>350.1</b>	<b>370.5</b>	<b>666.5</b>	<b>3,207.1</b>	<b>2,211.4</b>	<b>2,947.9</b>	<b>3,264.5</b>
Gasto Federal	571.6	805.3	619.4	357.8	358.9	367.8	290.2	273.5	226.4	212.0	277.9	379.4	317.5	315.0	327.1	325.3	157.6	971.1	1,203.1	1,463.8	1,481.9
Organismos y Empresas de Control Directo	2,071.4	2,470.1	3,314.4	3,375.9	3,111.2	2,655.2	3,302.0	3,282.1	1,111.4	0.0	0.0	0.0	0.0	0.0	0.0	0.0	0.0	0.0	0.0	0.0	0.0
Organismos, Empresas, Fondos y Fideicomisos Subsidados	13.3	576.1	497.9	506.4	290.2	212.3	139.0	34.9	9.6	76.7	26.6	13.3	47.4	8.8	23.0	45.2	509.0	2,236.0	1,008.2	1,484.1	1,782.6
<b>Desarrollo Social</b>	<b>84,921.7</b>	<b>109,317.1</b>	<b>104,382.9</b>	<b>84,295.7</b>	<b>86,465.2</b>	<b>82,548.7</b>	<b>77,225.5</b>	<b>72,827.4</b>	<b>72,546.6</b>	<b>74,282.0</b>	<b>81,480.8</b>	<b>89,475.4</b>	<b>102,450.3</b>	<b>115,445.8</b>	<b>125,824.1</b>	<b>105,367.3</b>	<b>104,862.1</b>	<b>110,246.4</b>	<b>127,366.5</b>	<b>137,196.5</b>	<b>149,681.0</b>
Gasto Federal	23,761.6	32,288.7	38,668.5	23,178.8	26,559.7	25,001.1	23,796.3	22,033.0	21,481.6	22,896.6	25,246.2	29,361.5	34,903.4	19,756.1	22,101.0	18,083.8	17,404.5	14,071.6	9,112.1	8,592.5	8,391.1
Organismos y Empresas de Control Directo	40,609.4	47,997.7	46,254.1	45,187.7	43,167.2	36,138.3	35,965.0	33,455.4	34,491.4	35,853.6	40,026.8	39,725.9	42,512.0	48,260.1	50,091.1	40,603.4	36,856.1	42,321.9	43,441.0	47,797.6	51,463.5
Organismos, Empresas, Fondos y Fideicomisos Subsidados	20,550.7	29,030.7	19,460.3	15,929.2	16,738.3	21,409.3	17,464.1	17,339.0	16,573.7	15,531.8	16,207.8	20,388.0	25,034.9	47,429.6	53,632.0	46,680.1	50,601.5	61,853.0	74,813.4	80,806.4	89,806.4
<b>Comunicaciones y Transportes</b>	<b>16,036.2</b>	<b>18,717.0</b>	<b>17,885.6</b>	<b>18,308.1</b>	<b>19,530.8</b>	<b>19,236.0</b>	<b>17,956.1</b>	<b>17,575.0</b>	<b>13,092.7</b>	<b>10,085.0</b>	<b>9,947.4</b>	<b>11,635.1</b>	<b>11,135.0</b>	<b>11,929.7</b>	<b>14,382.5</b>	<b>10,188.9</b>	<b>12,200.2</b>	<b>19,052.2</b>	<b>8,693.2</b>	<b>7,579.8</b>	<b>6,409.6</b>
Gasto Federal	3,738.8	4,938.2	4,644.1	6,672.6	7,354.7	7,565.2	5,433.2	4,693.0	3,548.7	2,689.9	2,806.7	3,800.8	2,942.6	3,866.0	5,281.8	3,673.8	4,316.1	5,737.5	3,371.0	3,994.2	4,214.5
Organismos y Empresas de Control Directo	10,265.4	10,828.1	11,264.1	8,553.2	9,504.0	9,979.6	10,800.0	10,376.1	7,641.8	5,955.0	6,476.5	7,112.4	7,191.1	6,988.0	7,862.7	5,833.0	7,164.5	12,678.9	4,137.8	2,196.9	825.2
Organismos, Empresas, Fondos y Fideicomisos Subsidados	2,032.0	2,950.7	1,977.4	3,082.3	2,672.1	1,691.3	1,722.9	2,505.8	1,902.2	1,440.1	664.2	921.9	1,001.2	1,075.7	1,237.9	682.0	719.5	635.8	1,184.3	1,388.7	1,369.9
<b>Energía</b>	<b>64,204.4</b>	<b>82,150.0</b>	<b>69,606.7</b>	<b>58,060.6</b>	<b>58,062.5</b>	<b>52,534.5</b>	<b>53,487.0</b>	<b>51,630.0</b>	<b>51,101.2</b>	<b>47,227.7</b>	<b>48,430.1</b>	<b>50,574.5</b>	<b>48,446.6</b>	<b>45,631.1</b>	<b>47,224.7</b>	<b>45,039.9</b>	<b>51,424.8</b>	<b>48,232.6</b>	<b>48,592.9</b>	<b>44,893.0</b>	<b>44,984.3</b>
Gasto Federal	0.0	0.0	0.0	0.0	0.0	0.0	0.0	0.0	0.0	0.0	0.0	0.0	0.0	0.0	0.0	108.1	111.2	99.6	102.7	110.5	100.5
Organismos y Empresas de Control Directo	63,957.3	81,895.0	69,347.7	57,871.0	57,879.0	52,361.1	53,340.6	51,478.0	50,952.9	47,064.5	48,017.8	49,804.2	47,966.6	45,222.4	46,762.5	44,668.4	51,112.4	47,992.2	48,386.4	44,687.9	44,755.2
Organismos, Empresas, Fondos y Fideicomisos Subsidados	247.1	255.0	259.0	189.6	183.5	173.4	146.3	151.9	148.3	163.2	412.3	970.3	480.0	408.7	462.2	263.4	201.2	140.8	103.9	94.6	128.6
<b>Industrial y Paraestatal</b>	<b>19,342.7</b>	<b>23,996.9</b>	<b>22,561.7</b>	<b>23,239.0</b>	<b>31,905.8</b>	<b>28,417.1</b>	<b>26,509.2</b>	<b>26,445.0</b>	<b>24,692.2</b>	<b>18,364.5</b>	<b>16,675.2</b>	<b>8,815.8</b>	<b>4,722.8</b>	<b>2,889.2</b>	<b>1,813.2</b>	<b>1,462.4</b>	<b>673.3</b>	<b>1,542.4</b>	<b>1,382.2</b>	<b>707.0</b>	<b>795.8</b>
Gasto Federal	1,214.6	790.4	672.1	840.2	725.3	822.8	682.5	658.9	572.2	405.4	394.9	540.4	613.8	721.6	706.4	457.9	673.3	861.2	344.2	349.3	390.7
Organismos y Empresas de Control Directo	10,429.2	13,249.7	12,961.6	17,527.2	28,368.6	25,185.5	23,084.3	23,258.0	22,821.6	14,763.7	13,640.9	5,907.4	3,230.6	653.2	516.9	669.3	0.0	681.2	695.4	0.0	0.0
Organismos, Empresas, Fondos y Fideicomisos Subsidados	7,698.9	9,958.9	8,928.0	5,071.6	2,811.9	2,408.8	2,742.4	2,530.1	1,298.4	3,195.4	2,639.4	2,367.9	878.4	1,514.4	589.9	335.2	0.0	0.0	342.7	357.7	405.1
<b>Administración</b>	<b>17,948.4</b>	<b>18,521.5</b>	<b>16,584.8</b>	<b>14,120.6</b>	<b>16,358.4</b>	<b>16,375.4</b>	<b>15,222.3</b>	<b>13,900.8</b>	<b>14,625.2</b>	<b>16,020.1</b>	<b>14,568.2</b>	<b>17,962.1</b>	<b>17,969.3</b>	<b>20,409.6</b>	<b>25,636.5</b>	<b>20,358.5</b>	<b>21,003.3</b>	<b>25,987.0</b>	<b>25,662.6</b>	<b>28,238.6</b>	<b>28,419.4</b>
Gasto Federal	9,403.0	11,882.5	10,527.9	9,622.2	11,190.6	11,264.8	10,337.6	10,002.4	9,905.3	9,967.3	10,797.8	13,228.2	17,246.9	16,295.0	20,338.1	19,439.7	19,550.9	22,208.9	19,683.7	21,274.1	22,955.1
Organismos y Empresas de Control Directo	2,724.1	3,300.5	2,893.5	2,400.8	2,366.6	2,536.2	2,644.0	1,943.7	2,185.1	2,909.1	374.6	476.6	405.7	411.9	549.4	378.0	382.6	558.6	309.3	307.3	318.2
Organismos, Empresas, Fondos y Fideicomisos Subsidados	5,822.3	3,338.5	3,163.4	2,097.5	2,781.1	2,574.4	2,240.7	1,954.8	2,534.8	3,143.8	3,395.8	4,257.3	316.7	3,702.7	4,749.1	540.8	1,069.7	3,219.5	5,689.6	6,657.2	5,146.1

Fuente: Estimación realizada por el Centro de Estudios de Finanzas Públicas, con base en datos de: SHCP. Cuenta de la Hacienda Pública Federal, años 1986-1999; SPP. Estadísticas de las Finanzas Públicas 1970-1985. PEF 2000 (Modificado). Se utilizó el deflactor implícito del Producto Interno Bruto, base 1993=100.



**Cuadro D.3.**  
**Gasto Programable en Desarrollo Rural por Nivel Institucional**  
(Millones de pesos corrientes)

	1980	1981	1982	1983	1984	1985	1986	1987	1988	1989	1990	1991	1992	1993	1994	1995	1996	1997	1998	1999	2000
<b>Gasto Total en Desarrollo Rural</b>	<b>139.6</b>	<b>191.8</b>	<b>249.8</b>	<b>408.1</b>	<b>604.7</b>	<b>856.8</b>	<b>1,410.0</b>	<b>2,500.8</b>	<b>4,003.2</b>	<b>4,821.1</b>	<b>6,833.9</b>	<b>6,833.8</b>	<b>9,449.7</b>	<b>10,358.2</b>	<b>16,015.9</b>	<b>17,056.6</b>	<b>30,315.5</b>	<b>30,455.8</b>	<b>32,369.0</b>	<b>28,861.4</b>	<b>31,703.2</b>
<b>Gasto Federal en Desarrollo Rural</b>	<b>60.1</b>	<b>87.4</b>	<b>114.7</b>	<b>159.6</b>	<b>258.3</b>	<b>367.3</b>	<b>535.8</b>	<b>1,134.4</b>	<b>1,705.0</b>	<b>1,485.7</b>	<b>1,480.9</b>	<b>2,016.0</b>	<b>2,650.8</b>	<b>2,766.7</b>	<b>2,872.0</b>	<b>2,697.8</b>	<b>4,568.5</b>	<b>5,060.3</b>	<b>3,149.3</b>	<b>3,187.9</b>	<b>3,725.6</b>
Secretaría de Agricultura, Ganadería y Desarrollo Rural	55.1	81.3	107.2	146.5	232.7	332.6	487.1	1,037.6	1,530.1	1,294.3	1,207.7	1,669.1	2,137.6	2,187.9	2,310.8	1,593.4	2,047.0	2,321.3	2,407.3	2,621.6	3,317.2
Secretaría de Comunicaciones y Transportes	0.0	0.0	0.0	0.0	0.0	0.0	0.0	0.0	0.0	0.0	0.0	0.0	0.0	0.0	0.0	0.0	0.0	1,059.6	0.0	0.0	0.0
Secretaría de Medio Ambiente, Recursos Naturales y Pesca	0.0	0.0	0.0	0.0	0.0	0.0	0.0	0.0	0.0	0.0	0.0	0.0	0.0	0.0	0.0	617.0	1,919.7	603.5	34.7	0.0	0.0
Secretaría de Reforma Agraria	5.0	6.1	7.5	13.1	25.6	34.7	48.7	96.8	174.9	191.4	273.2	346.9	513.2	578.8	561.2	487.4	601.8	693.7	707.3	366.3	408.4
Superación a la Pobreza Rural	0.0	0.0	0.0	0.0	0.0	0.0	0.0	0.0	0.0	0.0	0.0	0.0	0.0	0.0	0.0	0.0	0.0	382.2	0.0	0.0	0.0
<b>Organismo y Empresas de Control Directo</b>	<b>9.3</b>	<b>9.9</b>	<b>18.2</b>	<b>29.7</b>	<b>52.4</b>	<b>81.0</b>	<b>208.4</b>	<b>251.9</b>	<b>274.0</b>	<b>350.1</b>	<b>226.5</b>	<b>68.5</b>	<b>49.8</b>	<b>49.3</b>	<b>0.0</b>	<b>0.0</b>	<b>6,112.5</b>	<b>6,723.4</b>	<b>6,834.7</b>		
CONASUPO	0.0	0.0	0.0	0.0	0.0	0.0	0.0	0.0	0.0	0.0	0.0	0.0	0.0	0.0	0.0	0.0	6,112.5	6,723.4	6,834.7	1,131.5	0.0
Forestal Vicente Guerrero	0.5	0.6	0.8	1.3	1.8	2.8	3.3	6.7	10.6	12.4	15.1	0.0	0.0	0.0	0.0	0.0	0.0	0.0	0.0	0.0	0.0
Instituto Mexicano del Café	8.4	8.7	16.8	27.2	48.3	73.6	196.7	229.4	245.9	324.3	207.1	66.9	49.8	49.3	0.0	0.0	0.0	0.0	0.0	0.0	0.0
Productos Forestales Mexicanos	0.5	0.6	0.7	1.3	2.3	4.5	8.4	15.8	17.5	13.4	4.3	1.6	0.0	0.0	0.0	0.0	0.0	0.0	0.0	0.0	0.0
<b>Organismos, Empresas, Fondos y Fideicomiso Subsidiados</b>	<b>70.2</b>	<b>94.5</b>	<b>116.9</b>	<b>218.8</b>	<b>294.1</b>	<b>408.5</b>	<b>665.8</b>	<b>1,114.5</b>	<b>2,024.2</b>	<b>2,985.3</b>	<b>5,126.5</b>	<b>4,749.3</b>	<b>6,749.1</b>	<b>7,542.2</b>	<b>13,143.9</b>	<b>14,358.8</b>	<b>19,634.5</b>	<b>19,075.5</b>	<b>22,385.0</b>		
AGROASEMEX	0.0	0.0	0.0	0.0	0.0	0.0	0.0	0.0	0.0	0.0	0.0	0.0	0.0	0.0	226.1	196.3	232.7	352.6	419.9	2,454.2	2,797.6
Apoyos y Servicios a la Comercialización Agropecuaria	0.0	0.0	0.0	0.0	0.0	0.0	0.0	0.0	0.0	0.0	0.0	1,107.4	1,373.6	6,616.7	6,848.8	7,850.8	9,895.3	10,700.3	11,354.8	14,454.0	
Banco Nacional de Crédito Rural SNC	22.4	39.4	45.9	104.9	124.8	181.3	339.0	524.4	951.1	1,028.9	797.3	887.7	1,309.9	723.7	1,032.1	715.0	790.0	370.6	745.1	0.0	0.0
Colegio de Posgraduados	0.0	0.0	0.0	0.0	0.0	0.0	6.5	17.4	0.0	0.0	0.0	0.0	0.0	0.0	0.0	0.0	0.0	211.2	249.5	278.9	268.3
Comisión Nacional de Sanidad Agropecuaria	0.0	0.0	0.0	0.0	0.0	0.0	0.0	0.0	0.0	0.0	0.0	0.0	0.0	0.0	0.0	0.0	0.0	186.0	429.1	530.9	741.3
Comisión Nacional del Agua	0.0	0.0	0.0	0.0	0.0	0.0	0.0	0.0	0.0	756.3	1,535.1	1,808.7	1,861.6	1,575.2	1,901.7	2,166.3	3,225.1	3,153.4	2,460.0	2,576.8	2,701.0
Fideicomiso de Riesgo Compartido	0.0	2.6	7.7	9.4	8.8	11.7	13.9	45.5	32.6	73.7	263.7	339.2	400.5	320.7	275.3	377.2	173.9	227.7	192.9	217.2	222.0
Financiera Nacional Azucarera	0.0	0.0	0.0	0.0	0.0	0.0	0.0	0.0	0.0	0.0	0.0	0.0	0.0	0.0	0.0	0.0	0.0	0.0	500.0	1,253.0	0.0
FIRCO-Apoyo a productores afectados por las sequías	0.0	0.0	0.0	0.0	0.0	0.0	0.0	0.0	0.0	0.0	0.0	0.0	0.0	0.0	0.0	0.0	352.5	333.4	446.6	314.8	0.0
Fondo de Asistencia técnica y Garantía para los Créditos Agrop.	0.4	1.2	1.0	1.6	4.1	5.3	5.8	9.0	0.0	0.0	0.0	0.0	0.0	237.2	364.1	449.1	415.8	386.5	0.0	0.0	0.0
Fondo Especial para Financiamientos Agropecuarios	0.0	0.0	0.0	0.0	0.0	0.0	0.0	0.0	0.0	0.0	0.0	0.0	118.6	0.0	0.0	0.0	0.0	130.5	0.0	0.0	0.0
INEGI-Delimitación de tierras ejidales	0.0	0.0	0.0	0.0	0.0	0.0	0.0	0.0	0.0	0.0	0.0	0.0	0.0	0.0	0.0	902.7	0.0	806.4	950.6	0.0	0.0
Instituto Mexicano de Tecnología del Agua	0.0	0.0	0.0	0.0	0.0	0.0	0.0	0.0	0.0	0.0	37.8	61.3	102.1	97.0	122.9	96.8	0.0	173.6	0.0	180.0	0.0
Instituto Nacional de Investigaciones Forestales y Agropecuarias	1.8	2.5	3.2	4.3	9.1	14.9	30.6	65.5	106.6	140.5	165.6	212.3	246.3	297.2	301.8	319.7	413.1	515.8	639.4	641.6	0.0
Pago de Indemnización por compra o expropiación de predios	0.0	0.0	0.0	0.0	0.0	0.0	0.0	0.0	0.0	0.0	0.0	0.0	0.0	0.0	0.0	0.0	1,741.0	0.0	0.0	0.0	0.0
Procuraduría Agraria <sup>1/</sup>	0.0	0.0	0.0	0.0	0.0	0.0	0.0	0.0	0.0	0.0	0.0	0.0	0.0	260.5	337.2	330.6	390.4	0.0	514.5	573.8	531.1
Programa para la alianza para el campo	0.0	0.0	0.0	0.0	0.0	0.0	0.0	0.0	0.0	0.0	0.0	0.0	0.0	0.0	0.0	0.0	1,156.5	1,875.0	2,010.6	2,497.3	0.0
Registro Agrario Nacional <sup>2/</sup>	0.0	0.0	0.0	0.0	0.0	0.0	0.0	0.0	0.0	0.0	0.0	0.0	0.0	171.1	151.2	144.8	170.8	0.0	315.7	413.9	406.3
Universidad Autónoma Agraria Antonio Narro	0.0	0.0	0.0	0.0	0.0	0.0	0.0	0.0	0.0	0.0	0.0	0.0	0.0	0.0	0.0	0.0	0.0	211.8	253.0	314.5	312.1
Universidad Autónoma de Chapingo	1.1	1.6	2.5	3.3	5.5	9.1	14.6	41.7	95.5	122.2	147.1	180.0	214.9	234.4	264.5	309.3	378.8	463.7	544.3	621.7	636.8
Otros	44.5	47.2	56.5	95.2	141.8	186.1	255.4	411.0	838.4	863.7	2,179.9	1,260.1	1,387.8	2,251.6	1,550.3	2,404.9	1,640.4	588.4	1,157.7	1,443.3	729.0
Diferencial de Transferencias	0.0	0.0	0.0	0.0	0.0	0.0	0.0	0.0	0.0	0.0	0.0	0.0	0.0	0.0	0.0	0.0	0.0	-403.4	0.0	0.0	0.0

<sup>1/</sup> A partir de 1997 ésta se incluye en el sector de administración.

<sup>2/</sup> A partir de 1997 ésta se incluye en el sector de administración.

Fuente: Elaborado por el Centro de Estudios de Finanzas Públicas, con base en datos de: SHCP, Cuenta de la Hacienda Pública Federal, años 1986-1999; SPP, Estadísticas de las Finanzas Públicas 1970-1985, PEF 2000

Cuadro D.3.1.  
**Gasto Programable en Desarrollo Rural por Nivel Institucional**  
(Millones de pesos a precios constantes de 1993)

	1980	1981	1982	1983	1984	1985	1986	1987	1988	1989	1990	1991	1992	1993	1994	1995	1996	1997	1998	1999	2000
<b>Gasto Total en Desarrollo Rural</b>	<b>28,066.0</b>	<b>30,527.3</b>	<b>24,573.1</b>	<b>21,508.8</b>	<b>19,991.8</b>	<b>17,843.2</b>	<b>17,339.9</b>	<b>12,664.7</b>	<b>10,114.0</b>	<b>9,605.4</b>	<b>10,621.0</b>	<b>8,604.7</b>	<b>10,360.6</b>	<b>10,358.2</b>	<b>14,765.1</b>	<b>11,404.9</b>	<b>15,504.1</b>	<b>13,234.9</b>	<b>12,185.6</b>	<b>12,542.1</b>	<b>11,978.0</b>
<b>Gasto Federal en Desarrollo Rural</b>	<b>12,080.1</b>	<b>13,907.6</b>	<b>11,283.9</b>	<b>8,410.3</b>	<b>8,537.5</b>	<b>7,649.6</b>	<b>6,589.2</b>	<b>5,744.9</b>	<b>4,307.6</b>	<b>2,960.1</b>	<b>2,301.6</b>	<b>2,538.4</b>	<b>2,906.3</b>	<b>2,766.7</b>	<b>2,647.7</b>	<b>1,803.9</b>	<b>2,336.4</b>	<b>2,199.0</b>	<b>1,185.6</b>	<b>1,386.3</b>	<b>1,402.5</b>
Secretaría de Agricultura, Ganadería y Desarrollo Rural	11,081.4	12,934.1	10,545.6	7,721.9	7,692.0	6,927.9	5,990.3	5,254.7	3,865.8	2,578.7	1,877.0	2,101.6	2,343.6	2,187.9	2,130.3	1,065.4	1,046.9	1,008.7	906.2	1,226.2	1,248.8
Secretaría de Comunicaciones y Transportes	0.0	0.0	0.0	0.0	0.0	0.0	0.0	0.0	0.0	0.0	0.0	0.0	0.0	0.0	0.0	0.0	0.0	460.5	0.0	0.0	0.0
Secretaría de Medio Ambiente, Recursos Naturales y Pesca	0.0	0.0	0.0	0.0	0.0	0.0	0.0	0.0	0.0	0.0	0.0	0.0	0.0	0.0	0.0	412.6	981.8	262.3	13.1	0.0	0.0
Secretaría de Reforma Agraria	998.6	973.4	738.4	688.5	845.5	721.7	598.9	490.2	441.9	381.3	424.6	436.8	562.7	578.8	517.4	325.9	307.8	301.5	266.3	159.2	163.7
Superación a la Pobreza Rural	0.0	0.0	0.0	0.0	0.0	0.0	0.0	0.0	0.0	0.0	0.0	0.0	0.0	0.0	0.0	0.0	0.0	166.1	0.0	0.0	0.0
<b>Organismo y Empresas de Control Directo</b>	<b>1,878.0</b>	<b>1,577.1</b>	<b>1,794.6</b>	<b>1,565.4</b>	<b>1,732.9</b>	<b>1,686.2</b>	<b>2,562.9</b>	<b>1,275.7</b>	<b>692.3</b>	<b>697.5</b>	<b>352.0</b>	<b>86.3</b>	<b>54.6</b>	<b>49.3</b>	<b>0.0</b>	<b>0.0</b>	<b>3,126.1</b>	<b>2,921.7</b>	<b>2,573.0</b>	<b>491.7</b>	<b>0.0</b>
CONASUPO	0.0	0.0	0.0	0.0	0.0	0.0	0.0	0.0	0.0	0.0	0.0	0.0	0.0	0.0	0.0	0.0	3,126.1	2,921.7	2,573.0	491.7	0.0
Forestal Vicente Guerrero	102.3	88.5	76.2	67.9	59.5	59.9	40.6	39.9	26.8	24.7	23.5	0.0	0.0	0.0	0.0	0.0	0.0	0.0	0.0	0.0	0.0
Instituto Mexicano del Café	1,684.2	1,367.0	1,652.2	1,431.7	1,596.8	1,533.7	2,419.0	1,161.7	621.3	646.1	321.9	84.2	54.6	49.3	0.0	0.0	0.0	0.0	0.0	0.0	0.0
Productos Forestales Mexicanos	91.5	101.6	66.2	65.9	76.6	93.6	103.3	80.0	44.2	26.7	6.7	2.0	0.0	0.0	0.0	0.0	0.0	0.0	0.0	0.0	0.0
Organismos, Empresas, Fondos y Fideicomiso Subsidios	14,107.9	15,042.6	11,494.6	11,533.0	9,721.4	8,507.4	8,187.9	5,644.1	5,114.1	5,947.8	7,957.4	5,980.1	7,399.7	7,542.2	12,117.4	9,601.0	10,041.6	8,289.5	8,427.0	10,665.0	10,575.5
AGROASEMEX	0.0	0.0	0.0	0.0	0.0	0.0	0.0	0.0	0.0	0.0	0.0	0.0	0.0	0.0	208.4	131.3	119.0	153.2	158.1	164.7	166.1
Apoyos y Servicios a la Comercialización Agropecuaria	0.0	0.0	0.0	0.0	0.0	0.0	0.0	0.0	0.0	0.0	0.0	0.0	1,214.1	1,373.6	6,099.9	4,579.5	3,912.8	4,300.1	4,028.2	4,934.4	5,441.3
Banco Nacional de Crédito Rural SNC	4,509.8	6,271.4	4,513.8	5,528.9	4,127.0	3,775.4	4,169.0	2,655.7	2,402.9	2,050.0	1,239.1	1,117.7	1,436.2	723.7	951.5	478.1	404.0	161.0	280.5	0.0	0.0
Colegio de Posgraduados	0.0	0.0	0.0	0.0	0.0	0.0	79.9	88.1	0.0	0.0	0.0	0.0	0.0	0.0	0.0	0.0	0.0	91.8	93.9	121.2	101.0
Comisión Nacional de Sanidad Agropecuaria	0.0	0.0	0.0	0.0	0.0	0.0	0.0	0.0	0.0	0.0	0.0	0.0	0.0	0.0	0.0	0.0	0.0	80.8	161.6	230.7	322.1
Comisión Nacional del Agua	0.0	0.0	0.0	0.0	0.0	0.0	0.0	0.0	0.0	1,506.8	2,385.8	2,277.4	2,041.0	1,575.2	1,753.2	1,448.5	1,649.4	1,370.3	926.1	1,119.8	1,016.8
Fideicomiso de Riesgo Compartido	0.0	419.8	761.7	496.7	290.7	244.5	170.9	230.4	82.4	146.8	409.8	427.1	439.1	320.7	253.8	252.2	88.9	98.9	72.6	94.4	83.6
Financiera Nacional Azucarera	0.0	0.0	0.0	0.0	0.0	0.0	0.0	0.0	0.0	0.0	0.0	0.0	0.0	0.0	0.0	0.0	0.0	0.0	188.2	544.5	0.0
FIRCO-Apoyo a productores afectados por las sequías	0.0	0.0	0.0	0.0	0.0	0.0	0.0	0.0	0.0	0.0	0.0	0.0	0.0	0.0	0.0	0.0	180.3	144.9	168.1	136.8	0.0
Fondo de Asistencia técnica y Garantía para los Créditos Agrop.	76.8	188.3	99.5	83.4	135.3	111.0	71.3	45.6	0.0	0.0	0.0	0.0	0.0	237.2	336.7	300.3	212.7	168.0	0.0	0.0	0.0
Fondo Especial para Financiamientos Agropecuarios	0.0	0.0	0.0	0.0	0.0	0.0	0.0	0.0	0.0	0.0	0.0	0.0	190.0	0.0	0.0	0.0	0.0	56.7	0.0	0.0	0.0
INEGI-Delimitación de tierras ejidales	0.0	0.0	0.0	0.0	0.0	0.0	0.0	0.0	0.0	0.0	0.0	0.0	0.0	0.0	0.0	0.0	461.7	0.0	303.6	413.1	0.0
Instituto Mexicano de Tecnología del Agua	0.0	0.0	0.0	0.0	0.0	0.0	0.0	0.0	0.0	0.0	58.7	77.2	111.9	97.0	113.3	64.7	0.0	75.4	0.0	78.2	0.0
Instituto Nacional de Investigaciones Forestales y Agropecuarias	355.5	399.1	318.2	228.8	299.7	310.8	376.3	331.7	268.3	279.9	257.4	267.3	270.0	297.2	278.2	213.8	211.3	224.1	240.7	278.8	0.0
Pago de Indemnización por compra o expropiación de predios	0.0	0.0	0.0	0.0	0.0	0.0	0.0	0.0	0.0	0.0	0.0	0.0	0.0	0.0	0.0	0.0	890.4	0.0	0.0	0.0	0.0
Procuraduría Agraria Programa para la alianza para el campo	0.0	0.0	0.0	0.0	0.0	0.0	0.0	0.0	0.0	0.0	0.0	0.0	0.0	260.5	310.9	221.1	199.7	0.0	193.7	249.4	199.9
Registro Agrario Nacional	0.0	0.0	0.0	0.0	0.0	0.0	0.0	0.0	0.0	0.0	0.0	0.0	0.0	0.0	0.0	0.0	591.5	814.8	756.9	1,085.2	0.0
Universidad Autónoma Agraria Antonio Narro	0.0	0.0	0.0	0.0	0.0	0.0	0.0	0.0	0.0	0.0	0.0	0.0	0.0	171.1	139.4	96.8	87.4	0.0	118.8	179.9	153.0
Universidad Autónoma de Chapingo	219.5	251.4	241.2	176.3	182.4	190.5	179.5	211.2	241.3	243.5	226.6	226.6	235.6	234.4	243.8	206.8	193.7	201.5	204.9	270.2	239.7
Otros	8,946.2	7,512.6	5,560.2	5,018.8	4,686.3	3,875.1	3,140.9	2,061.4	2,118.2	1,720.8	3,387.9	1,586.6	1,521.6	2,251.6	1,429.2	1,608.0	838.9	255.7	435.8	627.2	2,744.4
Diferencial de Transferencias	0.0	0.0	0.0	0.0	0.0	0.0	0.0	0.0	0.0	0.0	0.0	0.0	0.0	0.0	0.0	0.0	0.0	-175.3	0.0	0.0	0.0

Fuente: Estimación realizada por el Centro de Estudios de Finanzas Públicas, con base en datos de: SHCP. Cuenta de la Hacienda Pública Federal, años 1980-1999; SPP. Estadísticas de las Finanzas Públicas 1970-1995; PEF 2000 (Modificado). Se utilizó el deflactor implícito del Producto Interno Bruto, base 1993=100.



**Cuadro D.4.**  
**Gasto Programable en Medio Ambiente y Pesca por Nivel Institucional**  
(Millones de pesos corrientes)

Concepto	1980	1981	1982	1983	1984	1985	1986	1987	1988	1989	1990	1991	1992	1993	1994	1995	1996	1997	1998	1999	2000
<b>Gasto Total en Medio Ambiente y Pesca</b>	<b>13.2</b>	<b>24.2</b>	<b>45.1</b>	<b>80.5</b>	<b>113.7</b>	<b>155.3</b>	<b>303.4</b>	<b>709.0</b>	<b>533.3</b>	<b>144.9</b>	<b>195.9</b>	<b>311.9</b>	<b>332.8</b>	<b>323.8</b>	<b>379.8</b>	<b>554.1</b>	<b>1,303.3</b>	<b>7,380.0</b>	<b>5,874.1</b>	<b>9,078.9</b>	<b>10,972.8</b>
<b>Gasto Federal en Medio Ambiente y Pesca</b>	2.8	5.1	6.3	6.8	10.9	17.7	23.6	54.0	89.6	106.4	178.8	301.3	289.6	315.0	354.8	486.5	308.1	2,234.7	3,195.9	4,508.3	4,981.1
Secretaría de Desarrollo Social	0.0	0.0	0.0	0.0	0.0	0.0	0.0	0.0	0.0	0.0	0.0	0.0	0.0	0.0	0.0	0.0	117.6	136.7	0.0	0	0
Secretaría de Medio Ambiente Recursos Naturales y Pesca	0.0	0.0	0.0	0.0	0.0	0.0	0.0	0.0	0.0	0.0	0.0	0.0	0.0	0.0	354.8	486.5	190.5	2,098.0	3,195.9	4,508.3	4,981.1
Secretaría de Pesca	2.8	5.1	6.3	6.8	10.9	17.7	23.6	54.0	89.6	106.4	178.8	301.3	289.6	315.0	0.0	0.0	0.0	0.0	0.0	0	0
<b>Organismos y Empresas de Control Directo</b>	10.3	15.5	33.7	64.1	94.1	127.5	268.5	648.1	439.9	0.0	0.0	0.0	0.0	0.0	0.0	0.0	0.0	0.0	0.0	0	0
Productos Pesqueros Mexicanos e Industrias Pesqueras del Noroeste.	10.3	15.5	33.7	64.1	94.1	127.5	268.5	648.1	439.9	0.0	0.0	0.0	0.0	0.0	0.0	0.0	0.0	0.0	0.0	0	0
<b>Organismos, Empresas, Fondos y Fideicomisos Subsidiados</b>	0.1	3.6	5.1	9.6	8.8	10.2	11.3	6.9	3.8	38.5	17.1	10.6	43.2	8.8	25.0	67.6	995.2	5,145.3	2,678.2	4570.6	5991.7
Ayudas al sector social y privado	0.0	0.0	0.0	0.0	0.0	0.0	0.0	0.0	0.0	0.0	0.0	0.0	0.0	0.0	0.0	0.0	0.0	100.5	55.2	75.8	0
Banco Nacional Pesquero y Portuario	0.0	3.0	2.8	8.6	7.9	9.8	10.1	0.0	0.0	0.0	0.0	0.0	0.0	0.0	0.0	0.0	0.0	0.0	0.0	0	0
Comisión Federal de Electricidad	0.0	0.0	0.0	0.0	0.0	0.0	0.0	0.0	0.0	0.0	0.0	0.0	0.0	0.0	0.0	0.0	0.0	121.7	0.0	0	0
Comisión Nacional de Zonas Áridas	0.0	0.0	0.0	0.0	0.0	0.0	0.0	0.0	0.0	0.0	0.0	0.0	0.0	0.0	0.0	0.0	0.0	1.4	0.0	0	0
Comisión Nacional del Agua	0.0	0.0	0.0	0.0	0.0	0.0	0.0	0.0	0.0	0.0	0.0	0.0	0.0	0.0	0.0	0.0	239.8	2,091.6	1,099.5	2,502.6	2,116.9
Ejercicio Devengado de Organismos	0.0	0.0	0.0	0.0	0.0	0.0	0.0	4.7	0.4	0.0	0.0	0.0	0.0	0.0	0.0	0.0	0.0	0.0	0.0	0.0	0.0
Ferrocarriles Nacionales	0.0	0.0	0.0	0.0	0.0	0.0	0.0	0.0	0.0	0.0	0.0	0.0	0.0	0.0	0.0	0.0	0.0	14.5	0.0	0	0
Fideicomiso de Plantaciones Forestales y Comerciales	0.0	0.0	0.0	0.0	0.0	0.0	0.0	0.0	0.0	0.0	0.0	0.0	0.0	0.0	0.0	0.0	0.0	277.7	127.1	159.1	124.3
Fideicomiso Fondo Nacional para el Desarrollo Pesquero	0.0	0.0	0.0	0.0	0.0	0.0	0.5	1.0	0.0	0.0	0.0	0.0	0.0	0.0	0.0	0.0	0.0	0.0	0.0	0	0
Fondo de Garantía para las Actividades Pesqueras	0.0	0.0	0.0	0.0	0.0	0.0	0.0	0.0	0.0	0.0	10.9	1.3	1.4	0.9	5.7	0.0	0.0	0.0	0.0	0	0
Fondo de Garantía y Fomento para las Actividades Pesqueras	0.0	0.0	0.0	0.0	0.0	0.0	0.0	0.0	0.0	0.0	0.0	0.0	0.0	0.0	0.0	6.1	0.0	26.6	0.0	0	0
Instituto Nacional Indigenista	0.0	0.0	0.0	0.0	0.0	0.0	0.0	0.0	0.0	0.0	0.0	0.0	0.0	0.0	0.0	0.0	0.0	2.3	0.0	0	0
Instituto Nacional de Pesca	0.0	0.0	0.0	0.0	0.0	0.0	0.0	0.9	1.4	2.0	4.9	7.1	11.6	6.3	15.6	15.4	0.0	0.0	0.6	0.0	0
Luz y Fuerza del Centro	0.0	0.0	0.0	0.0	0.0	0.0	0.0	0.0	0.0	0.0	0.0	0.0	0.0	0.0	0.0	0.0	0.0	5.6	0.0	0	0
Ocean Garden Products, Inc.	0.0	0.0	0.0	0.0	0.0	0.0	0.0	0.0	0.0	0.0	0.0	0.0	27.7	0.0	0.0	0.0	0.0	0.0	0.0	0.0	0
Petróleos Mexicanos	0.0	0.0	0.0	0.0	0.0	0.0	0.0	0.0	0.0	0.0	0.0	0.0	0.0	0.0	0.0	0.0	0.0	2,393.5	1,396.4	1,763.1	3,394.2
Productos Pesqueros Mexicanos S.A., de C.V.	0.0	0.0	0.0	0.0	0.0	0.0	0.0	0.0	0.0	36.2	0.0	0.0	0.0	0.0	0.0	0.0	0.0	0.0	0.0	0	0
Programa Nacional de Reforestación	0.0	0.0	0.0	0.0	0.0	0.0	0.0	0.0	0.0	0.0	0.0	0.0	0.0	0.0	0.0	0.0	0.0	106.8	0.0	0	0
Otros	0.1	0.6	2.3	1.0	0.9	0.4	0.7	0.3	2.0	0.3	1.3	2.2	2.5	1.6	3.7	46.1	755.4	2.5	0.0	70.0	356.3

Fuente: Elaborado por el Centro de Estudios de Finanzas Públicas, con base en datos de: SHCP. Cuenta de la Hacienda Pública Federal, años 1986-1999; SPP. Estadísticas de las Finanzas Públicas 1970-1985. PEF 2000

Cuadro D.4.1.  
**Gasto Programable en Medio Ambiente y Pesca, por Nivel Institucional**  
(Millones de pesos a precios constantes de 1993)

Concepto	1980	1981	1982	1983	1984	1985	1986	1987	1988	1989	1990	1991	1992	1993	1994	1995	1996	1997	1998	1999	2000
<b>Gasto Total en Medio Ambiente y Pesca</b>	<b>2,656.3</b>	<b>3,851.6</b>	<b>4,431.7</b>	<b>4,240.2</b>	<b>3,760.3</b>	<b>3,235.3</b>	<b>3,731.2</b>	<b>3,590.5</b>	<b>1,347.4</b>	<b>288.7</b>	<b>304.5</b>	<b>392.7</b>	<b>364.9</b>	<b>323.8</b>	<b>350.1</b>	<b>370.5</b>	<b>666.5</b>	<b>3,207.1</b>	<b>2,211.4</b>	<b>2,947.9</b>	<b>3,264.5</b>
<b>Gasto Federal en Medio Ambiente y Pesca</b>	<b>571.6</b>	<b>805.3</b>	<b>619.4</b>	<b>357.8</b>	<b>358.9</b>	<b>367.8</b>	<b>290.2</b>	<b>273.5</b>	<b>226.4</b>	<b>212.0</b>	<b>277.9</b>	<b>379.4</b>	<b>317.5</b>	<b>315.0</b>	<b>327.1</b>	<b>325.3</b>	<b>157.6</b>	<b>971.1</b>	<b>1,203.1</b>	<b>1,463.8</b>	<b>1,481.9</b>
Secretaría de Desarrollo Social	0.0	0.0	0.0	0.0	0.0	0.0	0.0	0.0	0.0	0.0	0.0	0.0	0.0	0.0	0.0	0.0	60.1	59.4	0.0	0.0	0.0
Secretaría de Medio Ambiente Recursos Naturales y Pesca	0.0	0.0	0.0	0.0	0.0	0.0	0.0	0.0	0.0	0.0	0.0	0.0	0.0	0.0	327.1	325.3	97.4	911.7	1,203.1	1,463.8	1,481.9
Secretaría de Pesca	571.6	805.3	619.4	357.8	358.9	367.8	290.2	273.5	226.4	212.0	277.9	379.4	317.5	315.0	0.0	0.0	0.0	0.0	0.0	0.0	0.0
<b>Organismos y Empresas de Control Directo</b>	<b>2,071.4</b>	<b>2,470.1</b>	<b>3,314.4</b>	<b>3,375.9</b>	<b>3,111.2</b>	<b>2,655.2</b>	<b>3,302.0</b>	<b>3,282.1</b>	<b>1,111.4</b>	<b>0.0</b>	<b>0.0</b>	<b>0.0</b>	<b>0.0</b>	<b>0.0</b>	<b>0.0</b>	<b>0.0</b>	<b>0.0</b>	<b>0.0</b>	<b>0.0</b>	<b>0.0</b>	<b>0.0</b>
Productos Pesqueros Mexicanos e Industrias Pesqueras del Noroeste	2,071.4	2,470.1	3,314.4	3,375.9	3,111.2	2,655.2	3,302.0	3,282.1	1,111.4	0.0	0.0	0.0	0.0	0.0	0.0	0.0	0.0	0.0	0.0	0.0	0.0
<b>Organismos, Empresas, Fondos y Fideicomisos Subsidiados</b>	<b>13.3</b>	<b>576.1</b>	<b>497.9</b>	<b>506.4</b>	<b>290.2</b>	<b>212.3</b>	<b>139.0</b>	<b>34.9</b>	<b>9.6</b>	<b>76.7</b>	<b>26.6</b>	<b>13.3</b>	<b>47.4</b>	<b>8.8</b>	<b>23.0</b>	<b>45.2</b>	<b>509.0</b>	<b>2,236.0</b>	<b>1,008.2</b>	<b>1,484.1</b>	<b>1,782.6</b>
Ayudas al sector social y privado	0.0	0.0	0.0	0.0	0.0	0.0	0.0	0.0	0.0	0.0	0.0	0.0	0.0	0.0	0.0	0.0	0.0	43.7	20.8	24.6	0.0
Banco Nacional Pesquero y Portuario	0.0	477.6	275.4	453.0	260.4	203.6	124.2	0.0	0.0	0.0	0.0	0.0	0.0	0.0	0.0	0.0	0.0	0.0	0.0	0.0	0.0
Comisión Federal de Electricidad	0.0	0.0	0.0	0.0	0.0	0.0	0.0	0.0	0.0	0.0	0.0	0.0	0.0	0.0	0.0	0.0	0.0	0.0	52.9	0.0	0.0
Comisión Nacional de Zonas Áridas	0.0	0.0	0.0	0.0	0.0	0.0	0.0	0.0	0.0	0.0	0.0	0.0	0.0	0.0	0.0	0.0	0.0	0.6	0.0	0.0	0.0
Comisión Nacional del Agua	0.0	0.0	0.0	0.0	0.0	0.0	0.0	0.0	0.0	0.0	0.0	0.0	0.0	0.0	0.0	0.0	122.6	908.9	413.9	812.6	629.8
Ejercicio Devengado de Organismos	0.0	0.0	0.0	0.0	0.0	0.0	0.0	23.8	1.0	0.0	0.0	0.0	0.0	0.0	0.0	0.0	0.0	0.0	0.0	0.0	0.0
Ferrocarriles Nacionales	0.0	0.0	0.0	0.0	0.0	0.0	0.0	0.0	0.0	0.0	0.0	0.0	0.0	0.0	0.0	0.0	0.0	6.3	0.0	0.0	0.0
Fideicomiso de Plantaciones Forestales y Comerciales	0.0	0.0	0.0	0.0	0.0	0.0	0.0	0.0	0.0	0.0	0.0	0.0	0.0	0.0	0.0	0.0	0.0	120.7	47.8	51.7	37.0
Fideicomiso Fondo Nacional para el Desarrollo Pesquero	0.0	0.0	0.0	0.0	0.0	0.0	6.1	5.1	0.0	0.0	0.0	0.0	0.0	0.0	0.0	0.0	0.0	0.0	0.0	0.0	0.0
Fondo de Garantía para las Actividades Pesqueras	0.0	0.0	0.0	0.0	0.0	0.0	0.0	0.0	0.0	0.0	16.9	1.6	1.5	0.9	5.3	0.0	0.0	0.0	0.0	0.0	0.0
Fondo de Garantía y Fomento para las Actividades Pesqueras	0.0	0.0	0.0	0.0	0.0	0.0	0.0	0.0	0.0	0.0	0.0	0.0	0.0	0.0	0.0	4.1	0.0	11.6	0.0	0.0	0.0
Instituto Nacional Indigenista	0.0	0.0	0.0	0.0	0.0	0.0	0.0	0.0	0.0	0.0	0.0	0.0	0.0	0.0	0.0	0.0	0.0	1.0	0.0	0.0	0.0
Instituto Nacional de Pesca	0.0	0.0	0.0	0.0	0.0	0.0	0.0	4.6	3.5	4.0	7.6	8.9	12.7	6.3	14.4	10.3	0.0	0.3	0.0	0.0	0.0
Luz y Fuerza del Centro	0.0	0.0	0.0	0.0	0.0	0.0	0.0	0.0	0.0	0.0	0.0	0.0	0.0	0.0	0.0	0.0	0.0	2.4	0.0	0.0	0.0
Ocean Garden Products, Inc.	0.0	0.0	0.0	0.0	0.0	0.0	0.0	0.0	0.0	0.0	0.0	0.0	0.0	0.0	30.4	0.0	0.0	0.0	0.0	0.0	0.0
Petróleos Mexicanos	0.0	0.0	0.0	0.0	0.0	0.0	0.0	0.0	0.0	0.0	0.0	0.0	0.0	0.0	0.0	0.0	0.0	1,040.1	525.7	572.5	1,009.8
Productos Pesqueros Mexicanos S.A. de C.V.	0.0	0.0	0.0	0.0	0.0	0.0	0.0	0.0	0.0	72.1	0.0	0.0	0.0	0.0	0.0	0.0	0.0	0.0	0.0	0.0	0.0
Programa Nacional de Reforestación	0.0	0.0	0.0	0.0	0.0	0.0	0.0	0.0	0.0	0.0	0.0	0.0	0.0	0.0	0.0	0.0	0.0	46.4	0.0	0.0	0.0
Otros	13.3	98.5	222.5	53.4	29.7	8.7	8.6	1.5	5.1	0.6	2.0	2.8	2.7	1.6	3.4	30.8	386.3	1.1	0.0	22.7	106.0

Fuente: Estimación realizada por el Centro de Estudios de Finanzas Públicas, con base en datos de: SHCP. Cuenta de la Hacienda Pública Federal, años 1986-1999; SPP. Estadísticas de las Finanzas Públicas 1970-1985. PEF 2000 (Modificado). Se utilizó el deflactor implícito del Producto Interno Bruto; base 1993=100



Cuadro D.5.  
Gasto Programable en Desarrollo Social por Nivel Institucional  
(Millones de pesos corrientes)

Concepto	1980	1981	1982	1983	1984	1985	1986	1987	1988	1989	1990	1991	1992	1993	1994	1995	1996	1997	1998	1999	2000
<b>Gasto Total en Desarrollo Social</b>	422.4	686.7	1,061.2	1,599.5	2,615.5	3,963.6	6,279.6	14,380.7	28,714.6	37,283.1	52,427.5	71,060.4	93,443.1	115,445.8	136,483.4	157,581.7	205,038.9	272,104.8	338,328.8	422,536.4	503,112.8
<b>Gasto Federal en Desarrollo Social</b>	118.2	202.8	393.1	439.8	803.4	1,200.4	1,935.0	4,350.7	8,502.6	11,492.1	16,244.3	23,318.6	31,034.8	19,756.1	23,973.3	27,045.2	34,031.4	32,381.0	24,204.9	26,463.0	28,204.4
<b>Organismos y Empresas de Control Directo</b>	202.0	301.5	470.3	857.4	1,305.8	1,735.2	2,924.5	6,606.2	13,652.0	17,995.4	25,754.6	31,549.9	38,774.4	48,260.1	54,334.6	60,724.3	72,065.4	97,389.7	115,394.1	147,206.6	173,048.1
<b>Organismos, Empresas, Fondos y Fideicomisos Subvencionados</b>	102.2	182.4	197.8	302.2	506.3	1,028.0	1,420.1	3,423.8	6,560.0	7,795.6	10,428.6	16,191.9	22,833.9	47,429.6	58,175.5	69,812.2	98,942.1	142,334.1	198,729.8	248,866.8	301,860.3
<b>Subsector de Educación</b>																					
<b>Subtotal en Educación</b>	135	221	357.21	484.07	837.84	1355.2	2118.5	5640.96	10748.5	13389.5	18369.8	27623.7	36098.2	46357.19	56085.96	67285.1	92620	117382	142638.9	169882.9	185817.8
<b>Gasto Federal en Educación</b>	82.8	139.4	234.7	298.5	531.0	846.5	1,310.9	3,217.3	6,359.8	8,447.9	11,204.2	15,737.6	21,645.2	7,621.6	9,204.0	10,895.3	14,565.3	13,789.4	14,123.4	16,853.3	19,043.5
Secretaría de Educación Pública	82.8	139.4	234.7	298.5	531.0	846.5	1,310.9	3,217.3	6,359.8	8,447.9	11,204.2	15,737.6	21,645.2	7,621.6	9,204.0	10,895.3	14,565.3	13,297.9	14,123.4	16,853.3	19,043.5
Provisiones Salariales y Económicas (Ramo 25)	0.0	0.0	0.0	0.0	0.0	0.0	0.0	0.0	0.0	0.0	0.0	0.0	0.0	0.0	0.0	0.0	0.0	425.6	0.0	0.0	0.0
Superación a la Pobreza	0.0	0.0	0.0	0.0	0.0	0.0	0.0	0.0	0.0	0.0	0.0	0.0	0.0	0.0	0.0	0.0	0.0	65.9	0.0	0.0	0.0
<b>Organismos, Empresas, Fondos y Fideicomisos Subvencionados</b>	52.6	81.7	122.5	185.6	306.9	508.7	807.6	2,423.7	4,389.7	4,941.6	7,165.6	11,886.1	14,453.0	38,735.6	46,882.0	56,389.8	78,062.7	103,592.6	128,515.5	153,029.6	166,774.3
Aportaciones para Educación Básica en los Estados	0.0	0.0	0.0	0.0	0.0	0.0	0.0	0.0	0.0	0.0	0.0	0.0	0.0	22,679.7	28,269.3	33,409.7	45,706.5	65,263.8	73,330.3	86,679.7	92,365.4
Ayudas Culturales y Sociales	0.0	1.8	2.2	5.1	9.1	17.5	29.6	55.1	0.0	0.0	0.0	0.0	0.0	0.0	0.0	0.0	0.0	0.0	0.0	0.0	0.0
Centro de Investigaciones y Estudios Avanzados del I.P.N.	0.0	0.0	0.0	0.0	0.0	0.0	0.0	0.0	0.0	0.0	0.0	0.0	0.0	149.2	178.4	240.9	338.4	491.9	602.1	699.9	923.6
Colegio Nacional de Bachilleres	1.1	1.5	2.5	3.4	4.8	8.4	13.7	29.6	0.0	0.0	0.0	0.0	0.0	0.0	0.0	0.0	0.0	0.0	468.7	555.5	1,017.3
Colegio Nacional de Educación Profesional	0.4	1.4	3.5	6.0	10.3	17.4	31.0	86.5	183.0	215.5	265.4	377.9	497.1	657.5	754.9	1,070.5	1,343.4	1,717.3	2,009.9	2,191.2	2,191.2
Comisión Nacional de los Libros de Texto Gratuitos	0.7	0.9	2.5	3.3	6.2	8.0	18.9	35.9	94.5	128.9	155.4	165.8	184.0	290.9	369.5	569.0	785.1	1,136.4	1,482.1	1,454.4	1,873.0
Comité Administrador del Programa Federal de Construcción de Escuelas	10.6	14.7	22.9	36.1	57.1	85.2	98.1	206.4	422.1	499.5	702.1	969.4	1,131.2	1,560.0	1,495.3	1,887.6	2,658.5	2,973.9	2,082.0	671.7	823.5
Consejo Nacional de Ciencia y Tecnología	1.8	2.3	4.7	7.0	11.6	19.0	24.0	51.3	106.5	124.3	197.1	279.8	427.0	774.0	835.7	1,393.4	1,632.8	2,109.1	2,607.4	2763.8	2572.7
Consejo Nacional de Fomento Educativo	0.2	2.9	4.2	6.3	9.5	13.5	15.4	23.2	58.7	89.9	106.5	144.5	177.1	239.9	686.6	1,029.1	1,704.6	2,254.3	3,136.8	5652.8	6,019.8
Difusión Cultural	0.0	0.0	0.0	0.0	0.0	0.0	0.0	0.0	0.0	0.0	2.0	0.1	0.0	0.0	0.0	0.0	0.0	0.0	0.0	0.0	0.0
Educación para todos los Niños	0.0	0.0	0.0	0.0	5.3	11.7	22.3	47.7	97.6	125.4	24.6	52.3	48.9	0.0	0.0	0.0	0.0	0.0	0.0	0.0	0.0
Fideicomiso para la Modernización Educativa del País	0.0	0.0	0.0	0.0	0.0	0.0	0.0	0.0	0.0	0.0	0.0	1,200.0	1,225.9	0.0	0.0	0.0	0.0	0.0	0.0	0.0	0.0
Fondo de Aportaciones Múltiples	0.0	0.0	0.0	0.0	0.0	0.0	0.0	0.0	0.0	0.0	0.0	0.0	0.0	0.0	0.0	0.0	0.0	0.0	2,036.1	2,467.3	0.0
Fondo para Apoyo a la Telesecundaria Estatal	0.0	0.0	1.6	0.0	5.6	12.3	19.9	50.8	98.1	141.8	205.5	328.5	506.3	0.0	0.0	0.0	0.0	0.0	0.0	0.0	0.0
Fondo para Apoyo de la Investigación Tecnológica	0.0	0.1	0.6	3.7	4.8	6.5	5.4	10.7	0.0	0.0	0.0	0.0	0.0	0.0	0.0	0.0	0.0	0.0	0.0	0.0	0.0
Fondo para Apoyos a Proyectos Estratégicos	0.0	0.0	0.0	0.0	6.1	8.6	4.8	6.8	0.0	0.0	0.0	0.0	0.0	0.0	0.0	0.0	0.0	0.0	0.0	0.0	0.0
Instituciones de Educación Media y Superior en Provincia	0.0	0.0	0.0	0.0	0.0	0.0	9.1	24.4	0.0	0.0	0.0	0.0	0.0	244.0	373.9	468.0	641.7	847.6	1,013.6	1,385.7	0.0
Instituciones de Educación Media y Superior	8.6	12.6	22.3	33.0	50.4	91.8	159.4	445.6	946.1	1,156.7	1,564.4	2,186.0	2,693.3	3,331.8	4,312.2	5,250.0	6,415.8	8,268.2	10,722.9	12,822.6	0.0
Instituto Nacional de Antropología e Historia	0.8	1.3	2.5	4.1	5.6	9.8	16.1	43.1	0.0	0.0	0.0	0.0	0.0	0.0	386.8	390.8	512.9	758.9	863.0	1,606.2	1,004.0
Instituto Nacional de Bellas Artes y Literatura	0.0	0.0	0.0	0.0	0.0	0.0	15.6	37.2	0.0	0.0	0.0	0.0	0.0	0.0	0.0	0.0	0.0	0.0	716.5	824.9	791.8
Instituto Nacional para la Educación de los Adultos	0.0	1.2	6.2	10.6	16.5	23.4	29.9	63.5	137.6	160.5	226.4	307.4	390.6	472.9	591.3	630.2	757.3	1,067.0	1,328.1	1,635.7	1,168.7
Programa de Ciencia y Tecnología	0.0	0.0	0.0	0.0	0.0	0.0	0.0	0.0	0.0	0.0	0.0	165.3	110.2	0.0	0.0	0.0	0.0	0.0	0.0	0.0	0.0
Programa de Apoyo a Investigaciones Científicas	0.0	0.0	0.0	0.0	0.0	0.0	7.7	15.9	0.0	0.0	0.0	0.0	0.0	0.0	0.0	0.0	0.0	0.0	0.0	0.0	0.0
Programa de Apoyo a la Innovación Educativa	0.0	0.0	0.0	0.0	0.0	0.0	0.0	0.0	0.0	0.0	0.0	0.0	0.0	0.0	0.0	0.0	1,345.0	24.1	0.0	0.0	0.0
Programa de Apoyo a la Planeación Educativa	0.0	0.0	0.0	0.0	0.0	0.0	0.0	0.0	0.0	0.0	0.0	0.0	0.0	0.0	0.0	0.0	0.0	0.0	0.0	0.0	0.0
Programa de Apoyo a la Primaria Estatal	0.0	0.0	0.0	0.0	0.0	0.5	1.6	4.8	0.0	0.0	0.0	0.0	0.0	648.8	881.0	0.0	0.0	0.0	0.0	0.0	0.0
Programa Nacional de Solidaridad-Servicio Social Obligatorio	0.0	0.0	0.0	0.0	0.0	0.0	0.0	0.0	0.0	0.0	55.8	112.5	150.8	0.0	0.0	0.0	0.0	0.0	0.0	0.0	0.0
Universidad Autónoma Metropolitana	11.1	15.9	24.9	37.7	54.9	90.1	160.0	394.2	778.6	924.0	1,231.9	1,627.8	1,973.9	2,478.2	3,017.5	3,962.4	5,268.0	6,500.0	8,184.6	8,588.5	9,132.6
Universidad Nacional Autónoma de México	1.6	2.2	3.9	5.8	8.3	13.9	24.4	67.4	146.8	176.6	230.0	328.0	421.6	520.7	613.2	802.4	1,115.3	1,372.7	1,729.8	1,681.7	1,746.9
Otros	15.8	22.9	18.1	23.4	40.6	71.2	102.7	723.6	1,320.1	1,218.5	2,198.5	3,640.8	4,515.1	4,446.1	3,798.0	4,768.3	7,331.7	8,360.6	16,201.6	19,348.0	44,067.4



Cuadro D.5.  
**Gasto Programable en Desarrollo Social por Nivel Institucional**  
(Millones de pesos corrientes)

Concepto	1980	1981	1982	1983	1984	1985	1986	1987	1988	1989	1990	1991	1992	1993	1994	1995	1996	1997	1998	1999	2000
<b>Subsector Salud y Seguridad Social</b>																					
<b>Subtotal en Salud y Seguridad Social</b>	<b>155.0</b>	<b>211.4</b>	<b>358.3</b>	<b>526.8</b>	<b>797.9</b>	<b>1,279.2</b>	<b>2,289.6</b>	<b>5,102.9</b>	<b>10,672.3</b>	<b>14,603.3</b>	<b>20,925.8</b>	<b>30,285.4</b>	<b>37,174.1</b>	<b>45,864.5</b>	<b>52,871.3</b>	<b>63,919.1</b>	<b>83,199.3</b>	<b>121,229.5</b>	<b>148,046.4</b>	<b>189,419.2</b>	<b>222,659.5</b>
<b>Gasto Federal en Salud y Seguridad Social</b>	6.9	20.8	38.0	50.6	87.0	143.3	233.2	563.9	1,153.3	1,404.0	1,795.2	2,777.0	3,581.6	4,059.4	4,802.9	5,931.8	7,941.0	3,307.6	3,992.5	4174.8	4174.8
<b>Organismos y Empresas de Control Directo</b>	-6.9	20.8	38.0	50.6	87.0	143.3	233.2	563.9	1,153.3	1,404.0	1,795.2	2,777.0	3,581.6	4,059.4	4,802.9	5,931.8	7,941.0	3,307.6	3,992.5	4174.8	4174.8
<b>Organismos, Empresas, Fondos y Fideicomisos Subsidados</b>	141.3	181.4	309.3	462.6	684.3	1,088.6	1,960.7	4,334.9	8,884.3	12,351.5	17,904.6	25,926.9	31,739.2	38,384.9	44,714.2	53,308.3	68,336.2	95,456.3	114,589.0	147,206.6	173,048.1
<b>Organismos y Empresas de Control Directo</b>	44.8	56.1	87.9	126.6	167.5	282.3	444.6	1,153.3	2,156.5	2,741.3	4,004.5	5,883.8	6,756.6	8,047.4	10,025.2	11,148.1	16,019.4	18,768.3	10,148.2	10,758.3	11,169.2
<b>Organismos, Empresas, Fondos y Fideicomisos Subsidados</b>	96.5	125.3	221.4	336.0	516.8	806.3	1,516.1	3,181.6	6,727.8	9,610.2	13,900.1	20,043.1	24,982.6	30,337.5	34,689.0	42,160.2	52,316.8	66,937.4	53,217.7	68,932.1	63,610.7
<b>Organismos y Empresas de Control Directo</b>	0.0	0.0	0.0	0.0	0.0	0.0	0.0	0.0	0.0	0.0	0.0	0.0	0.0	0.0	0.0	0.0	0.0	0.0	0.0	0.0	0.0
<b>Organismos, Empresas, Fondos y Fideicomisos Subsidados</b>	0.0	0.0	0.0	0.0	0.0	0.0	0.0	0.0	0.0	0.0	0.0	0.0	0.0	0.0	0.0	0.0	0.0	0.0	0.0	0.0	0.0
<b>Organismos y Empresas de Control Directo</b>	0.0	0.0	0.0	0.0	0.0	0.0	0.0	0.0	0.0	0.0	0.0	0.0	0.0	0.0	0.0	0.0	0.0	0.0	0.0	0.0	0.0
<b>Organismos, Empresas, Fondos y Fideicomisos Subsidados</b>	0.0	0.0	0.0	0.0	0.0	0.0	0.0	0.0	0.0	0.0	0.0	0.0	0.0	0.0	0.0	0.0	0.0	0.0	0.0	0.0	0.0
<b>Organismos y Empresas de Control Directo</b>	0.0	0.0	0.0	0.0	0.0	0.0	0.0	0.0	0.0	0.0	0.0	0.0	0.0	0.0	0.0	0.0	0.0	0.0	0.0	0.0	0.0
<b>Organismos, Empresas, Fondos y Fideicomisos Subsidados</b>	0.0	0.0	0.0	0.0	0.0	0.0	0.0	0.0	0.0	0.0	0.0	0.0	0.0	0.0	0.0	0.0	0.0	0.0	0.0	0.0	0.0
<b>Organismos y Empresas de Control Directo</b>	0.0	0.0	0.0	0.0	0.0	0.0	0.0	0.0	0.0	0.0	0.0	0.0	0.0	0.0	0.0	0.0	0.0	0.0	0.0	0.0	0.0
<b>Organismos, Empresas, Fondos y Fideicomisos Subsidados</b>	0.0	0.0	0.0	0.0	0.0	0.0	0.0	0.0	0.0	0.0	0.0	0.0	0.0	0.0	0.0	0.0	0.0	0.0	0.0	0.0	0.0
<b>Organismos y Empresas de Control Directo</b>	0.0	0.0	0.0	0.0	0.0	0.0	0.0	0.0	0.0	0.0	0.0	0.0	0.0	0.0	0.0	0.0	0.0	0.0	0.0	0.0	0.0
<b>Organismos, Empresas, Fondos y Fideicomisos Subsidados</b>	0.0	0.0	0.0	0.0	0.0	0.0	0.0	0.0	0.0	0.0	0.0	0.0	0.0	0.0	0.0	0.0	0.0	0.0	0.0	0.0	0.0
<b>Organismos y Empresas de Control Directo</b>	0.0	0.0	0.0	0.0	0.0	0.0	0.0	0.0	0.0	0.0	0.0	0.0	0.0	0.0	0.0	0.0	0.0	0.0	0.0	0.0	0.0
<b>Organismos, Empresas, Fondos y Fideicomisos Subsidados</b>	0.0	0.0	0.0	0.0	0.0	0.0	0.0	0.0	0.0	0.0	0.0	0.0	0.0	0.0	0.0	0.0	0.0	0.0	0.0	0.0	0.0
<b>Organismos y Empresas de Control Directo</b>	0.0	0.0	0.0	0.0	0.0	0.0	0.0	0.0	0.0	0.0	0.0	0.0	0.0	0.0	0.0	0.0	0.0	0.0	0.0	0.0	0.0
<b>Organismos, Empresas, Fondos y Fideicomisos Subsidados</b>	0.0	0.0	0.0	0.0	0.0	0.0	0.0	0.0	0.0	0.0	0.0	0.0	0.0	0.0	0.0	0.0	0.0	0.0	0.0	0.0	0.0
<b>Organismos y Empresas de Control Directo</b>	0.0	0.0	0.0	0.0	0.0	0.0	0.0	0.0	0.0	0.0	0.0	0.0	0.0	0.0	0.0	0.0	0.0	0.0	0.0	0.0	0.0
<b>Organismos, Empresas, Fondos y Fideicomisos Subsidados</b>	0.0	0.0	0.0	0.0	0.0	0.0	0.0	0.0	0.0	0.0	0.0	0.0	0.0	0.0	0.0	0.0	0.0	0.0	0.0	0.0	0.0
<b>Organismos y Empresas de Control Directo</b>	0.0	0.0	0.0	0.0	0.0	0.0	0.0	0.0	0.0	0.0	0.0	0.0	0.0	0.0	0.0	0.0	0.0	0.0	0.0	0.0	0.0
<b>Organismos, Empresas, Fondos y Fideicomisos Subsidados</b>	0.0	0.0	0.0	0.0	0.0	0.0	0.0	0.0	0.0	0.0	0.0	0.0	0.0	0.0	0.0	0.0	0.0	0.0	0.0	0.0	0.0
<b>Organismos y Empresas de Control Directo</b>	0.0	0.0	0.0	0.0	0.0	0.0	0.0	0.0	0.0	0.0	0.0	0.0	0.0	0.0	0.0	0.0	0.0	0.0	0.0	0.0	0.0
<b>Organismos, Empresas, Fondos y Fideicomisos Subsidados</b>	0.0	0.0	0.0	0.0	0.0	0.0	0.0	0.0	0.0	0.0	0.0	0.0	0.0	0.0	0.0	0.0	0.0	0.0	0.0	0.0	0.0
<b>Organismos y Empresas de Control Directo</b>	0.0	0.0	0.0	0.0	0.0	0.0	0.0	0.0	0.0	0.0	0.0	0.0	0.0	0.0	0.0	0.0	0.0	0.0	0.0	0.0	0.0
<b>Organismos, Empresas, Fondos y Fideicomisos Subsidados</b>	0.0	0.0	0.0	0.0	0.0	0.0	0.0	0.0	0.0	0.0	0.0	0.0	0.0	0.0	0.0	0.0	0.0	0.0	0.0	0.0	0.0
<b>Organismos y Empresas de Control Directo</b>	0.0	0.0	0.0	0.0	0.0	0.0	0.0	0.0	0.0	0.0	0.0	0.0	0.0	0.0	0.0	0.0	0.0	0.0	0.0	0.0	0.0
<b>Organismos, Empresas, Fondos y Fideicomisos Subsidados</b>	0.0	0.0	0.0	0.0	0.0	0.0	0.0	0.0	0.0	0.0	0.0	0.0	0.0	0.0	0.0	0.0	0.0	0.0	0.0	0.0	0.0
<b>Organismos y Empresas de Control Directo</b>	0.0	0.0	0.0	0.0	0.0	0.0	0.0	0.0	0.0	0.0	0.0	0.0	0.0	0.0	0.0	0.0	0.0	0.0	0.0	0.0	0.0
<b>Organismos, Empresas, Fondos y Fideicomisos Subsidados</b>	0.0	0.0	0.0	0.0	0.0	0.0	0.0	0.0	0.0	0.0	0.0	0.0	0.0	0.0	0.0	0.0	0.0	0.0	0.0	0.0	0.0
<b>Organismos y Empresas de Control Directo</b>	0.0	0.0	0.0	0.0	0.0	0.0	0.0	0.0	0.0	0.0	0.0	0.0	0.0	0.0	0.0	0.0	0.0	0.0	0.0	0.0	0.0
<b>Organismos, Empresas, Fondos y Fideicomisos Subsidados</b>	0.0	0.0	0.0	0.0	0.0	0.0	0.0	0.0	0.0	0.0	0.0	0.0	0.0	0.0	0.0	0.0	0.0	0.0	0.0	0.0	0.0
<b>Organismos y Empresas de Control Directo</b>	0.0	0.0	0.0	0.0	0.0	0.0	0.0	0.0	0.0	0.0	0.0	0.0	0.0	0.0	0.0	0.0	0.0	0.0	0.0	0.0	0.0
<b>Organismos, Empresas, Fondos y Fideicomisos Subsidados</b>	0.0	0.0	0.0	0.0	0.0	0.0	0.0	0.0	0.0	0.0	0.0	0.0	0.0	0.0	0.0	0.0	0.0	0.0	0.0	0.0	0.0
<b>Organismos y Empresas de Control Directo</b>	0.0	0.0	0.0	0.0	0.0	0.0	0.0	0.0	0.0	0.0	0.0	0.0	0.0	0.0	0.0	0.0	0.0	0.0	0.0	0.0	0.0
<b>Organismos, Empresas, Fondos y Fideicomisos Subsidados</b>	0.0	0.0	0.0	0.0	0.0	0.0	0.0	0.0	0.0	0.0	0.0	0.0	0.0	0.0	0.0	0.0	0.0	0.0	0.0	0.0	0.0
<b>Organismos y Empresas de Control Directo</b>	0.0	0.0	0.0	0.0	0.0	0.0	0.0	0.0	0.0	0.0	0.0	0.0	0.0	0.0	0.0	0.0	0.0	0.0	0.0	0.0	0.0
<b>Organismos, Empresas, Fondos y Fideicomisos Subsidados</b>	0.0	0.0	0.0	0.0	0.0	0.0	0.0	0.0	0.0	0.0	0.0	0.0	0.0	0.0	0.0	0.0	0.0	0.0	0.0	0.0	0.0
<b>Organismos y Empresas de Control Directo</b>	0.0	0.0	0.0	0.0	0.0	0.0	0.0	0.0	0.0	0.0	0.0	0.0	0.0	0.0	0.0	0.0	0.0	0.0	0.0	0.0	0.0
<b>Organismos, Empresas, Fondos y Fideicomisos Subsidados</b>	0.0	0.0	0.0	0.0	0.0	0.0	0.0	0.0	0.0	0.0	0.0	0.0	0.0	0.0	0.0	0.0	0.0	0.0	0.0	0.0	0.0
<b>Organismos y Empresas de Control Directo</b>	0.0	0.0	0.0	0.0	0.0	0.0	0.0	0.0	0.0	0.0	0.0	0.0	0.0	0.0	0.0	0.0	0.0	0.0	0.0	0.0	0.0
<b>Organismos, Empresas, Fondos y Fideicomisos Subsidados</b>	0.0	0.0	0.0	0.0	0.0	0.0	0.0	0.0	0.0	0.0	0.0	0.0	0.0	0.0	0.0	0.0	0.0	0.0	0.0	0.0	0.0
<b>Organismos y Empresas de Control Directo</b>	0.0	0.0	0.0	0.0	0.0	0.0	0.0	0.0	0.0	0.0	0.0	0.0	0.0	0.0	0.0	0.0	0.0	0.0	0.0	0.0	0.0
<b>Organismos, Empresas, Fondos y Fideicomisos Subsidados</b>	0.0	0.0	0.0	0.0	0.0	0.0	0.0	0.0	0.0	0.0	0.0	0.0	0.0	0.0	0.0	0.0	0.0	0.0	0.0	0.0	0.0
<b>Organismos y Empresas de Control Directo</b>	0.0	0.0	0.0	0.0	0.0	0.0	0.0	0.0	0.0	0.0	0.0	0.0	0.0	0.0	0.0	0.0	0.0	0.0	0.0	0.0	0.0
<b>Organismos, Empresas, Fondos y Fideicomisos Subsidados</b>	0.0	0.0	0.0	0.0	0.0	0.0	0.0	0.0	0.0	0.0	0.0	0.0	0.0	0.0	0.0	0.0	0.0	0.0	0.0	0.0	0.0
<b>Organismos y Empresas de Control Directo</b>	0.0	0.0	0.0	0.0	0.0	0.0	0.0	0.0	0.0	0.0	0.0	0.0	0.0	0.0	0.0	0.0	0.0	0.0	0.0	0.0	0.0
<b>Organismos, Empresas, Fondos y Fideicomisos Subsidados</b>	0.0	0.0	0.0	0.0	0.0	0.0	0.0	0.0	0.0	0.0	0.0	0.0	0.0	0.0	0.0	0.0	0.0	0.0	0.0	0.0	0.0
<b>Organismos y Empresas de Control Directo</b>	0.0	0.0	0.0	0.0	0.0	0.0	0.0	0.0	0.0	0.0	0.0	0.0	0.0	0.0	0.0	0.0	0.0	0.0	0.0	0.0	0.0
<b>Organismos, Empresas, Fondos y Fideicomisos Subsidados</b>	0.0	0.0	0.0	0.0	0.0	0.0	0.0	0.0	0.0	0.0	0.0	0.0	0.0	0.0	0.0	0.0	0.0	0.0	0.0	0.0	0.0
<b>Organismos y Empresas de Control Directo</b>	0.0	0.0	0.0																		



**Cuadro D.5.**  
**Gasto Programable en Desarrollo Social por Nivel Institucional**  
(Millones de pesos corrientes)

Concepto	1980	1981	1982	1983	1984	1985	1986	1987	1988	1989	1990	1991	1992	1993	1994	1995	1996	1997	1998	1999	2000
<b>Subsector Desarrollo Regional y Urbano</b>																					
<b>Subtotal en Desarrollo Regional y Urbano</b>	<b>63.2</b>	<b>117.2</b>	<b>165.6</b>	<b>165.2</b>	<b>302.6</b>	<b>613.8</b>	<b>799.3</b>	<b>1,115.1</b>	<b>1,827.3</b>	<b>2,726.6</b>	<b>4,004.9</b>	<b>5,995.4</b>	<b>9,884.0</b>	<b>11,504.2</b>	<b>15,274.1</b>	<b>14,501.2</b>	<b>18,812.0</b>	<b>24,661.0</b>	<b>36,268.4</b>	<b>50,828.1</b>	<b>77,930.3</b>
<b>Gasto Federal en Desarrollo Regional y Urbano</b>	<b>27.2</b>	<b>36.5</b>	<b>113.7</b>	<b>85.7</b>	<b>176.6</b>	<b>195.7</b>	<b>369.4</b>	<b>520.0</b>	<b>885.0</b>	<b>1,513.6</b>	<b>3,073.5</b>	<b>4,569.7</b>	<b>6,329.8</b>	<b>7,747.4</b>	<b>9,522.4</b>	<b>9,652.2</b>	<b>10,736.9</b>	<b>14,353.1</b>	<b>5,289.1</b>	<b>4,395.7</b>	<b>3,742.8</b>
Desarrollo Regional	0.0	0.0	70.4	67.3	139.4	143.1	273.1	342.1	0.0	0.0	0.0	0.0	0.0	0.0	0.0	0.0	0.0	0.0	0.0	0.0	0.0
Desarrollo Urbano y Ecología	27.2	36.5	43.3	18.3	37.2	52.6	96.3	177.9	885.0	1,513.6	411.1	522.3	5,315.4	0.0	0.0	0.0	0.0	0.0	0.0	0.0	0.0
Provisiones Salariales y Económicas	0.0	0.0	0.0	0.0	0.0	0.0	0.0	0.0	0.0	0.0	0.0	0.0	0.0	0.0	0.0	0.0	0.0	0.0	533.2	9.0	1,689.8
Secretaría de Desarrollo Social	0.0	0.0	0.0	0.0	0.0	0.0	0.0	0.0	0.0	0.0	2,662.4	4,047.4	1,014.4	7,747.4	9,522.4	9,303.1	1,855.0	2,708.7	4,840.1	4,336.5	1,995.7
Secretaría de Medio Ambiente, Recursos Naturales y Pesca	0.0	0.0	0.0	0.0	0.0	0.0	0.0	0.0	0.0	0.0	0.0	0.0	0.0	0.0	0.0	349.1	17.9	33.3	440.0	59.2	57.3
Superación a la Pobreza	0.0	0.0	0.0	0.0	0.0	0.0	0.0	0.0	0.0	0.0	0.0	0.0	0.0	0.0	0.0	0.0	8,864.0	11,077.9	0.0	0.0	0.0
Organismos y Empresas de Control Directo	1.5	3.8	1.1	0.0	0.0	0.0	0.0	0.0	0.0	0.0	0.0	0.0	0.0	0.0	0.0	0.0	0.0	0.0	0.0	0.0	0.0
Organismos, Empresas, Fondos y Fideicomisos Subsidiados	1.5	3.8	1.1	0.0	0.0	0.0	0.0	0.0	0.0	0.0	0.0	0.0	0.0	0.0	0.0	0.0	0.0	0.0	0.0	0.0	0.0
INDECO	1.5	3.8	1.1	0.0	0.0	0.0	0.0	0.0	0.0	0.0	0.0	0.0	0.0	0.0	0.0	0.0	0.0	0.0	0.0	0.0	0.0
Autotransporte Urbano Ruta 100	0.0	0.0	5.7	13.4	33.0	54.9	80.6	193.2	471.6	516.7	331.0	176.8	0.0	0.0	0.0	0.0	0.0	0.0	0.0	0.0	0.0
Comisión Nacional del Agua	0.0	0.0	0.0	0.0	0.0	0.0	0.0	0.0	0.0	0.0	0.0	609.1	946.0	678.2	778.8	978.0	1,691.9	1,560.5	4,866.6	3,156.2	3,095.3
COSSIES	0.0	0.0	0.0	1.8	4.8	3.9	3.9	8.7	0.0	0.0	0.0	0.0	0.0	0.0	0.0	0.0	0.0	0.0	0.0	0.0	0.0
Departamento del D.F.	0.0	0.0	0.0	0.0	0.0	182.0	0.0	0.0	0.0	0.0	0.0	30.5	47.3	397.9	0.0	0.0	0.0	0.0	0.0	0.0	0.0
Fideicomiso del Fondo de las Habitaciones Populares	0.5	0.5	1.0	5.1	15.7	21.1	53.2	87.6	104.0	81.1	140.3	174.8	222.9	203.4	185.5	199.9	799.6	388.8	575.9	130.6	100.0
Fondo de Inversiones Financieras para Agua Potable y Alcantarillado	1.0	0.4	1.2	1.7	2.0	4.2	4.7	10.5	9.3	10.5	0.0	0.0	0.0	0.0	0.0	0.0	0.0	0.0	0.0	0.0	0.0
Fondo de Operación y Descuento Bancario a la Vivienda	0.2	0.3	0.4	0.8	1.5	8.6	8.0	16.0	29.0	34.9	40.6	90.6	56.8	0.0	25.1	243.5	393.4	1,000.0	398.2	0.0	300.0
Fondo Fiduciario Federal de Fomento Municipal	0.0	0.4	1.0	0.7	1.0	0.6	1.8	9.7	39.7	6.3	0.0	0.0	0.0	85.0	0.0	0.0	0.0	0.0	6,732.1	13,097.6	23,504.9
Otros Apoyos al Transporte	0.0	0.0	0.0	0.0	0.0	0.0	0.0	0.0	0.0	0.0	0.0	144.0	0.0	0.0	0.0	0.0	0.0	0.0	0.0	0.0	0.0
Programa de Acción Concertada para la Zona del Istmo de Tehuantepec	0.0	0.0	1.4	0.7	2.0	0.6	0.8	1.0	0.0	0.0	0.0	0.0	0.0	0.0	0.0	0.0	0.0	0.0	0.0	0.0	0.0
Programa de Apoyo Urbano	0.0	0.0	0.0	0.0	0.0	0.0	5.3	0.0	0.0	0.0	0.0	0.0	0.0	0.0	0.0	0.0	0.0	0.0	0.0	0.0	0.0
Sistema de Transporte Colectivo Metro	1.7	2.7	4.9	9.8	17.3	25.0	40.7	96.6	216.9	268.0	194.9	99.8	0.0	0.0	0.0	0.0	0.0	0.0	0.0	0.0	0.0
Sistema de Transporte Eléctrico del DF	0.8	1.0	1.6	2.3	4.8	7.8	10.0	18.7	48.1	65.3	47.8	22.5	0.0	0.0	0.0	0.0	0.0	0.0	0.0	0.0	0.0
Subsidios a Estados y Municipios	12.5	15.2	26.8	11.4	24.4	73.5	170.2	119.9	0.0	0.0	0.0	0.0	1,283.5	2,163.1	4,340.2	2,566.1	4,040.5	7,047.2	4,630.2	0.0	6,870.0
Otros	17.8	56.2	6.9	31.8	19.5	36.0	50.7	43.2	23.7	230.2	146.3	60.8	647.1	627.1	422.1	861.5	1,149.7	311.4	13,776.3	30,048.0	40,317.3
<b>Subsector de Abasto Social</b>																					
<b>Subtotal en Abasto Social</b>	<b>67.4</b>	<b>130.8</b>	<b>173.3</b>	<b>418.3</b>	<b>655.9</b>	<b>700.0</b>	<b>1,047.6</b>	<b>2,464.3</b>	<b>4,993.9</b>	<b>5,897.9</b>	<b>8,377.0</b>	<b>6,040.4</b>	<b>8,421.5</b>	<b>10,789.0</b>	<b>11,348.9</b>	<b>10,387.5</b>	<b>9,501.0</b>	<b>6,846.1</b>	<b>9,457.5</b>	<b>10,094.8</b>	<b>13,873.1</b>
Organismos y Empresas de Control Directo	59.2	116.3	159.8	394.8	621.5	646.6	963.8	2,271.3	4,767.7	5,643.9	7,850.0	5,623.0	7,035.2	9,875.2	9,620.4	7,416.0	3,729.2	1,933.4	805.1	0.0	0.0
Organismos, Empresas, Fondos y Fideicomisos Subsidiados	8.2	14.5	13.5	23.5	34.4	53.4	83.8	193.0	226.2	254.0	527.0	417.4	1,386.3	913.8	1,728.5	2,971.5	5,771.8	4,912.7	8,652.4	10,094.8	13,873.1
CONASUPO	59.2	116.3	159.8	394.8	621.5	646.6	963.8	2,271.3	4,767.7	5,643.9	7,850.0	5,623.0	7,035.2	9,875.2	9,620.4	7,416.0	3,729.2	1,933.4	805.1	0.0	0.0
Apoyos Diversos	0.0	0.0	0.0	0.0	0.0	0.0	0.0	0.0	0.0	0.0	0.0	0.0	3.2	0.0	0.0	0.0	0.0	0.0	0.0	0.0	0.0
Fideicomiso Comisión Promotora CONASUPO para el Mejoramiento Social	0.2	0.4	0.8	1.0	1.3	2.2	2.3	3.3	0.0	0.0	0.0	0.0	0.0	0.0	0.0	0.0	0.0	0.0	0.0	0.0	0.0
Filiales CONASUPO	2.9	7.2	6.1	13.6	18.7	24.3	42.3	110.4	219.8	231.4	493.3	339.8	954.6	0.0	0.0	0.0	0.0	0.0	0.0	0.0	0.0
Instituto Nacional Indigenista	1.4	1.5	2.3	3.4	4.8	10.1	14.9	26.5	0.0	0.0	0.0	0.0	0.0	0.0	777.4	653.2	788.2	880.7	949.5	1,062.0	1,136.6
Leche Industrializada CONASUPO	0.0	0.0	0.0	0.0	0.0	0.0	0.0	0.0	0.0	0.0	0.0	0.0	0.0	620.7	586.0	1,096.8	1,446.6	1,361.9	1,123.0	312.7	452.6
Niños en Solidaridad	0.0	0.0	0.0	0.0	0.0	0.0	0.0	0.0	0.0	0.0	0.0	0.0	396.0	0.0	0.0	0.0	1,204.7	0.0	0.0	0.0	0.0
Nutrición, Alimentación y Salud	0.0	0.0	0.0	0.0	0.0	0.0	0.0	0.0	0.0	0.0	0.0	0.0	4.5	0.0	0.0	0.0	0.0	0.0	0.0	0.0	0.0
Programa de Alimentación, Salud y Educación	0.0	0.0	0.0	0.0	0.0	0.0	0.0	0.0	0.0	0.0	0.0	0.0	0.0	0.0	0.0	0.0	0.0	0.0	265.7	1,275.1	3,170.7
Programa Subsidio a la Tortilla	0.0	0.0	0.0	0.0	0.0	0.0	0.0	0.0	0.0	0.0	0.0	0.0	0.0	0.0	0.0	716.6	1,156.0	1,204.7	1,452.5	1,360.2	0.0
Sistema de Distribuidoras CONASUPO	0.0	0.0	0.0	0.0	0.0	0.0	0.0	0.0	0.0	0.0	0.0	0.0	0.0	265.5	341.5	504.9	1,176.3	1,069.5	746.8	621.0	5,633.5
Otros	3.7	5.4	4.3	5.5	9.6	16.8	24.3	52.8	6.4	22.6	33.7	77.6	28.0	27.6	23.6	0.0	0.0	130.2	3,105.5	3,568.2	2,483.3

Algunas cifras para 1998 pueden no coincidir entre la clasificación sectorial y la funcional, ya que depende de las coincidencias de las instituciones en cada clasificación.

Fuente: Elaborado por el Centro de Estudios de Finanzas Públicas, con base en datos de: SHCP. Cuenta de la Hacienda Pública Federal, años 1986-1999, SPP. Estadísticas de las Finanzas Públicas 1970-1985. PEF 2000 (Modificado).



Cuadro D.5.1  
Gasto Programable en Desarrollo Social, por Nivel Institucional  
(Millones de pesos a precios constantes de 1993)

Concepto	1980	1981	1982	1983	1984	1985	1986	1987	1988	1989	1990	1991	1992	1993	1994	1995	1996	1997	1998	1999	2000
<b>Gasto Total en Desarrollo Social</b>	<b>84,921.7</b>	<b>109,317.1</b>	<b>104,382.9</b>	<b>84,295.7</b>	<b>86,465.2</b>	<b>82,548.7</b>	<b>77,225.5</b>	<b>72,827.4</b>	<b>72,546.6</b>	<b>74,262.0</b>	<b>81,480.8</b>	<b>89,475.4</b>	<b>102,450.3</b>	<b>115,445.8</b>	<b>125,824.1</b>	<b>105,367.3</b>	<b>104,862.1</b>	<b>118,246.4</b>	<b>127,366.5</b>	<b>137,196.5</b>	<b>149,681.0</b>
<b>Gasto Federal en Desarrollo Social</b>	<b>23,761.6</b>	<b>32,288.7</b>	<b>38,668.5</b>	<b>23,178.8</b>	<b>26,559.7</b>	<b>25,001.1</b>	<b>23,796.3</b>	<b>22,033.0</b>	<b>21,481.6</b>	<b>22,896.6</b>	<b>25,246.2</b>	<b>29,361.5</b>	<b>34,903.4</b>	<b>19,756.1</b>	<b>22,101.0</b>	<b>18,083.8</b>	<b>17,404.5</b>	<b>14,071.6</b>	<b>9,112.1</b>	<b>8,592.5</b>	<b>8,391.1</b>
<b>Organismos y Empresas de Control Directo</b>	<b>40,609.4</b>	<b>47,997.7</b>	<b>46,254.1</b>	<b>45,187.7</b>	<b>43,167.2</b>	<b>36,138.3</b>	<b>35,965.0</b>	<b>33,455.4</b>	<b>34,491.4</b>	<b>35,853.6</b>	<b>40,026.8</b>	<b>39,725.9</b>	<b>42,512.0</b>	<b>48,260.1</b>	<b>50,091.1</b>	<b>40,603.4</b>	<b>36,856.1</b>	<b>42,321.9</b>	<b>43,441.0</b>	<b>47,797.6</b>	<b>51,483.5</b>
<b>Organismos, Empresas, Fondos y Fideicomisos Subvencionados</b>	<b>20,550.7</b>	<b>29,030.7</b>	<b>19,460.3</b>	<b>15,929.2</b>	<b>16,738.3</b>	<b>21,409.3</b>	<b>17,464.1</b>	<b>17,339.0</b>	<b>16,573.7</b>	<b>15,531.8</b>	<b>16,207.8</b>	<b>20,388.0</b>	<b>25,034.9</b>	<b>47,429.6</b>	<b>53,632.0</b>	<b>46,680.1</b>	<b>50,601.5</b>	<b>61,853.0</b>	<b>74,813.4</b>	<b>80,806.4</b>	<b>89,806.4</b>
<b>Subsector Educación</b>																					
<b>Subtotal en Educación</b>	<b>27,222.3</b>	<b>35,196.0</b>	<b>35,135.4</b>	<b>25,511.7</b>	<b>27,697.6</b>	<b>28,223.7</b>	<b>26,052.8</b>	<b>28,567.2</b>	<b>27,155.9</b>	<b>26,677.0</b>	<b>28,549.6</b>	<b>34,782.2</b>	<b>39,577.8</b>	<b>46,357.2</b>	<b>51,705.7</b>	<b>44,990.3</b>	<b>47,372.3</b>	<b>51,009.8</b>	<b>53,697.5</b>	<b>55,160.6</b>	<b>55,282.6</b>
<b>Gasto Federal en Educación</b>	<b>16,638.1</b>	<b>22,193.6</b>	<b>23,081.9</b>	<b>15,732.7</b>	<b>17,552.9</b>	<b>17,828.6</b>	<b>16,121.2</b>	<b>16,293.2</b>	<b>16,065.3</b>	<b>16,831.4</b>	<b>17,413.1</b>	<b>19,815.9</b>	<b>23,731.6</b>	<b>7,621.6</b>	<b>8,485.2</b>	<b>7,285.2</b>	<b>7,449.1</b>	<b>5,992.4</b>	<b>5,316.9</b>	<b>5,472.2</b>	<b>5,665.6</b>
<b>Organismos, Empresas, Fondos y Fideicomisos Subvencionados</b>	<b>10,584.2</b>	<b>13,002.5</b>	<b>12,053.4</b>	<b>9,779.0</b>	<b>10,144.7</b>	<b>10,595.1</b>	<b>9,931.5</b>	<b>12,274.0</b>	<b>11,090.5</b>	<b>9,845.6</b>	<b>11,136.5</b>	<b>14,966.3</b>	<b>15,846.2</b>	<b>38,735.6</b>	<b>43,220.5</b>	<b>37,705.2</b>	<b>39,923.2</b>	<b>45,017.4</b>	<b>48,380.7</b>	<b>49,688.3</b>	<b>49,617.0</b>
Secretaría de Educación Pública	16,638.1	22,193.6	23,081.9	15,732.7	17,552.9	17,828.6	16,121.2	16,293.2	16,065.3	16,831.4	17,413.1	19,815.9	23,731.6	7,621.6	8,485.2	7,285.2	7,449.1	5,992.4	5,316.9	5,472.2	5,665.6
Provisiones Salariales y Económicas (Ramo26)	0.0	0.0	0.0	0.0	0.0	0.0	0.0	0.0	0.0	0.0	0.0	0.0	0.0	0.0	0.0	0.0	0.0	184.9	0.0	0.0	0.0
Superación a la Pobreza	0.0	0.0	0.0	0.0	0.0	0.0	0.0	0.0	0.0	0.0	0.0	0.0	0.0	0.0	0.0	0.0	0.0	28.6	0.0	0.0	0.0
Aportaciones para Educación Básica en los Estados	0.0	0.0	0.0	0.0	0.0	0.0	0.0	0.0	0.0	0.0	0.0	0.0	0.0	22,679.7	26,079.9	22,339.5	23,375.5	28,361.2	27,605.8	28,794.1	27,479.6
Ayudas Culturales y Sociales	0.0	280.3	216.1	266.1	300.9	363.7	364.0	279.0	0.0	0.0	0.0	0.0	0.0	0.0	0.0	0.0	0.0	0.0	0.0	0.0	0.0
Centro de Investigaciones y Estudios Avanzados del I.P.N.	0.0	0.0	0.0	0.0	0.0	0.0	0.0	0.0	0.0	0.0	0.0	0.0	0.0	149.2	164.5	161.1	173.1	213.8	226.7	227.3	0.0
Colegio Nacional de Bachilleres	211.1	236.6	246.7	181.3	180.2	175.3	168.5	149.9	0.0	0.0	0.0	0.0	0.0	0.0	0.0	0.0	0.0	0.0	176.4	180.4	302.7
Colegio Nacional de Educación Profesional	81.8	228.9	346.4	315.0	339.3	361.5	381.2	438.1	462.3	429.4	412.5	475.8	545.0	657.5	695.9	715.8	687.0	746.3	756.6	711.5	651.9
Comisión Nacional de los Libros de Texto Gratuitos	149.0	140.4	245.6	174.8	206.2	165.7	207.8	181.8	238.8	256.8	241.5	208.8	201.7	290.9	340.6	380.5	401.5	493.8	557.9	472.2	567.2
Comité Administrador del Programa Federal de Construcción de Escuelas	2,124.5	2,334.2	2,263.2	1,904.6	1,887.9	1,773.9	1,206.4	1,045.3	1,066.4	995.2	1,091.2	1,220.6	1,240.2	1,560.0	1,378.5	1,262.1	1,369.6	1,292.3	783.8	218.1	245.0
Consejo Nacional de Ciencia y Tecnología	357.5	366.5	457.5	366.4	383.5	394.9	295.1	269.8	269.1	247.7	306.3	352.3	468.2	774.0	771.4	931.7	835.1	916.5	981.6	897.4	765.4
Consejo Nacional de Fomento Educativo	42.8	464.8	417.2	333.6	314.3	281.2	189.4	117.5	148.3	139.3	165.5	181.9	194.2	239.9	632.9	688.1	871.6	979.6	1,180.9	1,835.5	2,386.0
Difusión Cultural	0.0	0.0	0.0	0.0	0.0	0.0	0.0	0.0	0.0	0.0	0.0	3.1	0.1	0.0	0.0	0.0	0.0	0.0	0.0	0.0	0.0
Educación para todos los Niños	0.0	0.0	0.0	0.0	176.6	244.2	274.2	241.6	246.6	249.8	38.2	65.9	53.6	0.0	0.0	0.0	0.0	0.0	0.0	0.0	0.0
Fideicomiso para la Modernización Educativa del País	0.0	0.0	0.0	0.0	0.0	0.0	0.0	0.0	0.0	0.0	0.0	1,511.0	1,344.1	0.0	0.0	0.0	0.0	0.0	0.0	0.0	0.0
Fondo de Aportaciones Múltiples	0.0	0.0	0.0	0.0	0.0	0.0	0.0	0.0	0.0	0.0	0.0	0.0	0.0	0.0	0.0	0.0	0.0	0.0	766.5	801.1	0.0
Fondo para Apoyo a la Telesecundaria Estatal	0.0	0.0	154.5	0.0	185.6	255.1	244.7	257.3	247.8	282.5	319.4	413.6	555.1	0.0	0.0	0.0	0.0	0.0	0.0	0.0	0.0
Fondo para Apoyo de la Investigación Tecnológica	0.0	9.2	62.0	195.6	158.2	135.5	66.4	54.2	0.0	0.0	0.0	0.0	0.0	0.0	0.0	0.0	0.0	0.0	0.0	0.0	0.0
Fondo para Apoyos a Proyectos Estratégicos	0.0	0.0	0.0	0.0	200.3	180.0	59.0	34.4	0.0	0.0	0.0	0.0	0.0	0.0	0.0	0.0	0.0	0.0	0.0	0.0	0.0
Instituciones de Educación Media y Superior en Provincia	0.0	0.0	0.0	0.0	0.0	0.0	111.9	123.6	0.0	0.0	0.0	0.0	0.0	244.0	344.7	312.9	328.2	368.3	381.6	449.9	0.0
Instituciones de Educación Media y Superior	1,733.9	2,012.2	2,188.6	1,738.0	1,667.1	1,912.1	1,960.3	2,256.6	2,390.3	2,304.6	2,431.3	2,752.5	2,952.9	3,331.8	3,975.4	3,510.4	3,281.2	3,593.0	4,036.7	4,163.5	0.0
Instituto Nacional de Antropología e Historia	162.0	212.0	246.0	218.2	194.0	204.4	196.0	218.3	0.0	0.0	0.0	0.0	0.0	0.0	356.6	261.3	262.3	329.8	324.9	521.5	298.7
Instituto Nacional de Bellas Artes y Literatura	0.0	0.0	0.0	0.0	0.0	0.0	191.8	188.4	0.0	0.0	0.0	0.0	0.0	0.0	0.0	0.0	0.0	0.0	269.7	267.8	235.6
Instituto Nacional para la Educación de los Adultos	0.0	185.1	611.3	557.6	545.3	487.6	367.7	321.6	347.6	319.8	351.9	387.1	428.3	472.9	545.1	421.4	387.3	463.7	500.0	531.1	347.7
Programa Ciencia y Tecnología	0.0	0.0	0.0	0.0	0.0	0.0	0.0	0.0	0.0	0.0	0.0	206.1	120.8	0.0	0.0	0.0	0.0	0.0	0.0	0.0	0.0
Programa de Apoyo a Investigaciones Científicas	0.0	0.0	0.0	0.0	0.0	0.0	94.7	80.5	0.0	0.0	0.0	0.0	0.0	0.0	0.0	0.0	0.0	0.0	0.0	0.0	0.0
Programa de Apoyo a la Innovación Educativa	0.0	0.0	0.0	0.0	0.0	0.0	0.0	0.0	0.0	0.0	0.0	0.0	0.0	0.0	0.0	0.0	687.9	10.5	0.0	0.0	0.0
Programa de Apoyo a la Planeación Educativa	0.0	0.0	0.0	0.0	0.0	0.0	0.0	0.0	0.0	0.0	0.0	0.0	0.0	241.9	274.3	346.0	263.7	194.2	0.0	0.0	0.0
Programa de Apoyo a la Premio Estatal	0.0	0.0	0.0	0.0	0.0	10.3	19.7	24.3	0.0	0.0	0.0	0.0	0.0	648.8	812.2	0.0	0.0	0.0	0.0	0.0	0.0
Programa Nacional de Solidaridad-Servicio Social Obligatorio	0.0	0.0	0.0	0.0	0.0	0.0	0.0	0.0	0.0	0.0	86.7	141.7	165.3	0.0	0.0	0.0	0.0	0.0	0.0	0.0	0.0
Universidad Autónoma Metropolitana	327.5	348.3	384.2	306.9	276.0	289.3	300.1	341.3	370.9	351.9	357.5	413.0	462.2	620.7	565.3	536.5	570.4	596.5	651.2	546.0	519.7
Universidad Nacional Autónoma de México	2,225.5	2,537.2	2,448.4	1,985.0	1,815.4	1,877.4	1,967.7	1,996.3	1,967.1	1,841.0	1,914.6	2,049.6	2,164.2	2,478.2	2,781.8	2,649.5	2,889.1	2,824.7	3,061.2	2,788.7	2,717.0
Otros	3,168.6	3,645.8	1,775.7	1,235.8	1,343.7	1,482.9	1,262.8	3,884.3	3,335.3	2,427.6	3,416.8	4,584.3	4,950.3	4,446.1	3,501.3	3,188.3	3,749.6	3,633.2	6,089.2	6,282.2	13,110.5



Cuadro C.5.1.  
**Gasto Programable en Desarrollo Social, por Nivel Institucional**  
 (Millones de pesos a precios constantes de 1993)

Concepto	1980	1981	1982	1983	1984	1985	1986	1987	1988	1989	1990	1991	1992	1993	1994	1995	1996	1997	1998	1999	2000	
<b>Subsector Salud y Seguridad Social</b>																						
<b>Subtotal en Salud y Seguridad Social</b>	<b>31,161.3</b>	<b>33,651.8</b>	<b>35,240.4</b>	<b>27,765.0</b>	<b>26,377.0</b>	<b>26,642.0</b>	<b>28,156.6</b>	<b>25,842.1</b>	<b>26,963.2</b>	<b>29,095.2</b>	<b>32,522.1</b>	<b>38,133.8</b>	<b>40,757.4</b>	<b>45,864.5</b>	<b>40,742.1</b>	<b>42,739.6</b>	<b>42,550.2</b>	<b>52,681.7</b>	<b>55,733.2</b>	<b>61,503.9</b>	<b>66,243.4</b>	
<b>Gasto Federal en Salud y Seguridad Social</b>	<b>1,384.0</b>	<b>3,316.7</b>	<b>3,735.8</b>	<b>2,667.3</b>	<b>2,876.4</b>	<b>2,985.4</b>	<b>2,867.9</b>	<b>2,855.7</b>	<b>2,913.8</b>	<b>2,797.3</b>	<b>2,790.0</b>	<b>3,496.6</b>	<b>3,926.8</b>	<b>4,059.4</b>	<b>4,427.8</b>	<b>3,966.3</b>	<b>4,061.2</b>	<b>1,437.4</b>	<b>1,503.0</b>	<b>1,355.5</b>	<b>1,242.0</b>	
<b>SALUD</b>	<b>1,384.0</b>	<b>3,316.7</b>	<b>3,735.8</b>	<b>2,667.3</b>	<b>2,876.4</b>	<b>2,985.4</b>	<b>2,867.9</b>	<b>2,855.7</b>	<b>2,913.8</b>	<b>2,797.3</b>	<b>2,790.0</b>	<b>3,496.6</b>	<b>3,926.8</b>	<b>4,059.4</b>	<b>4,427.8</b>	<b>3,966.3</b>	<b>4,061.2</b>	<b>1,437.4</b>	<b>1,503.0</b>	<b>1,355.5</b>	<b>1,242.0</b>	
<b>Organismos y Empresas de Control Directo</b>	<b>28,409.4</b>	<b>29,871.2</b>	<b>30,425.4</b>	<b>24,300.9</b>	<b>22,621.5</b>	<b>22,871.9</b>	<b>24,112.4</b>	<b>21,953.0</b>	<b>22,445.9</b>	<b>24,608.8</b>	<b>27,826.6</b>	<b>32,645.7</b>	<b>34,798.6</b>	<b>38,384.9</b>	<b>41,222.1</b>	<b>35,644.7</b>	<b>34,948.9</b>	<b>41,481.7</b>	<b>43,137.9</b>	<b>47,797.6</b>	<b>51,483.5</b>	
<b>ISSTE</b>	<b>9,007.8</b>	<b>9,926.1</b>	<b>8,650.5</b>	<b>6,670.8</b>	<b>5,536.9</b>	<b>5,879.2</b>	<b>5,467.6</b>	<b>5,840.6</b>	<b>5,448.3</b>	<b>5,461.7</b>	<b>6,223.6</b>	<b>7,408.5</b>	<b>7,407.9</b>	<b>8,047.4</b>	<b>9,242.2</b>	<b>7,454.2</b>	<b>8,192.7</b>	<b>8,156.0</b>	<b>3,620.4</b>	<b>3,493.2</b>	<b>3,322.9</b>	
<b>IMSS</b>	<b>19,401.6</b>	<b>19,945.2</b>	<b>21,774.9</b>	<b>17,710.1</b>	<b>17,084.6</b>	<b>16,792.7</b>	<b>18,644.7</b>	<b>16,112.4</b>	<b>16,997.6</b>	<b>19,147.1</b>	<b>21,603.0</b>	<b>25,237.2</b>	<b>27,390.7</b>	<b>30,337.5</b>	<b>31,979.8</b>	<b>28,190.5</b>	<b>26,756.1</b>	<b>29,089.5</b>	<b>20,034.2</b>	<b>22,382.1</b>	<b>18,924.8</b>	
<b>Pemex</b>	<b>0.0</b>	<b>0.0</b>	<b>0.0</b>	<b>0.0</b>	<b>0.0</b>	<b>0.0</b>	<b>0.0</b>	<b>0.0</b>	<b>0.0</b>	<b>0.0</b>	<b>0.0</b>	<b>0.0</b>	<b>0.0</b>	<b>0.0</b>	<b>0.0</b>	<b>0.0</b>	<b>0.0</b>	<b>0.0</b>	<b>2,296.4</b>	<b>0.0</b>	<b>3,004.6</b>	
<b>Patronales</b>	<b>0.0</b>	<b>0.0</b>	<b>0.0</b>	<b>0.0</b>	<b>0.0</b>	<b>0.0</b>	<b>0.0</b>	<b>0.0</b>	<b>0.0</b>	<b>0.0</b>	<b>0.0</b>	<b>0.0</b>	<b>0.0</b>	<b>0.0</b>	<b>0.0</b>	<b>0.0</b>	<b>0.0</b>	<b>0.0</b>	<b>0.0</b>	<b>0.0</b>	<b>0.0</b>	
<b>LyFC</b>	<b>0.0</b>	<b>0.0</b>	<b>0.0</b>	<b>0.0</b>	<b>0.0</b>	<b>0.0</b>	<b>0.0</b>	<b>0.0</b>	<b>0.0</b>	<b>0.0</b>	<b>0.0</b>	<b>0.0</b>	<b>0.0</b>	<b>0.0</b>	<b>0.0</b>	<b>0.0</b>	<b>0.0</b>	<b>0.0</b>	<b>0.0</b>	<b>0.0</b>	<b>0.0</b>	
<b>CFE</b>	<b>0.0</b>	<b>0.0</b>	<b>0.0</b>	<b>0.0</b>	<b>0.0</b>	<b>0.0</b>	<b>0.0</b>	<b>0.0</b>	<b>0.0</b>	<b>0.0</b>	<b>0.0</b>	<b>0.0</b>	<b>0.0</b>	<b>0.0</b>	<b>0.0</b>	<b>0.0</b>	<b>0.0</b>	<b>0.0</b>	<b>0.0</b>	<b>0.0</b>	<b>0.0</b>	
<b>Aportaciones de Seguridad Social</b>	<b>0.0</b>	<b>0.0</b>	<b>0.0</b>	<b>0.0</b>	<b>0.0</b>	<b>0.0</b>	<b>0.0</b>	<b>0.0</b>	<b>0.0</b>	<b>0.0</b>	<b>0.0</b>	<b>0.0</b>	<b>0.0</b>	<b>0.0</b>	<b>0.0</b>	<b>0.0</b>	<b>0.0</b>	<b>0.0</b>	<b>0.0</b>	<b>395.5</b>	<b>19,263.3</b>	<b>26,231.1</b>
<b>Organismos, Empresas, Fondos y Fideicomisos Subsidiados</b>	<b>1,367.9</b>	<b>1,463.9</b>	<b>1,079.3</b>	<b>716.8</b>	<b>879.1</b>	<b>984.8</b>	<b>1,176.4</b>	<b>1,033.4</b>	<b>1,603.5</b>	<b>1,688.1</b>	<b>1,905.4</b>	<b>1,991.4</b>	<b>2,032.0</b>	<b>3,420.2</b>	<b>3,092.3</b>	<b>3,128.6</b>	<b>3,540.1</b>	<b>9,762.7</b>	<b>11,092.3</b>	<b>12,350.8</b>	<b>13,517.8</b>	
<b>Aseguradora Hidalgo, S.A.</b>	<b>0.0</b>	<b>0.0</b>	<b>0.0</b>	<b>0.0</b>	<b>0.0</b>	<b>0.0</b>	<b>0.0</b>	<b>0.0</b>	<b>0.0</b>	<b>0.0</b>	<b>0.0</b>	<b>0.0</b>	<b>0.0</b>	<b>0.0</b>	<b>0.0</b>	<b>0.0</b>	<b>0.0</b>	<b>0.0</b>	<b>0.0</b>	<b>356.9</b>	<b>12.7</b>	<b>116.7</b>
<b>Asistencia Social-Desarrollo Comunitario</b>	<b>0.0</b>	<b>0.0</b>	<b>0.0</b>	<b>0.0</b>	<b>0.0</b>	<b>0.0</b>	<b>0.0</b>	<b>0.0</b>	<b>0.0</b>	<b>0.0</b>	<b>0.0</b>	<b>0.0</b>	<b>0.0</b>	<b>0.0</b>	<b>0.0</b>	<b>0.0</b>	<b>0.0</b>	<b>0.0</b>	<b>0.0</b>	<b>0.0</b>	<b>0.0</b>	<b>0.0</b>
<b>Ayudas al Sector Social y Privado</b>	<b>0.0</b>	<b>0.0</b>	<b>0.0</b>	<b>0.0</b>	<b>0.0</b>	<b>0.0</b>	<b>0.0</b>	<b>0.0</b>	<b>0.0</b>	<b>0.0</b>	<b>0.0</b>	<b>0.0</b>	<b>0.0</b>	<b>0.0</b>	<b>0.0</b>	<b>0.0</b>	<b>0.0</b>	<b>0.0</b>	<b>0.0</b>	<b>33.2</b>	<b>14.2</b>	<b>10.9</b>
<b>Banco Nacional de Crédito Rural</b>	<b>0.0</b>	<b>0.0</b>	<b>0.0</b>	<b>0.0</b>	<b>0.0</b>	<b>0.0</b>	<b>0.0</b>	<b>0.0</b>	<b>0.0</b>	<b>0.0</b>	<b>0.0</b>	<b>0.0</b>	<b>0.0</b>	<b>0.0</b>	<b>0.0</b>	<b>0.0</b>	<b>0.0</b>	<b>0.0</b>	<b>0.0</b>	<b>161.3</b>	<b>0.0</b>	<b>0.0</b>
<b>COSSIES</b>	<b>0.0</b>	<b>0.0</b>	<b>0.0</b>	<b>0.0</b>	<b>0.0</b>	<b>0.0</b>	<b>0.0</b>	<b>0.0</b>	<b>54.5</b>	<b>71.3</b>	<b>0.0</b>	<b>0.0</b>	<b>0.0</b>	<b>0.0</b>	<b>0.0</b>	<b>0.0</b>	<b>0.0</b>	<b>0.0</b>	<b>0.0</b>	<b>0.0</b>	<b>0.0</b>	<b>0.0</b>
<b>Ejercicio Devengado de Organismos</b>	<b>0.0</b>	<b>0.0</b>	<b>0.0</b>	<b>0.0</b>	<b>0.0</b>	<b>0.0</b>	<b>0.0</b>	<b>-145.3</b>	<b>0.0</b>	<b>0.0</b>	<b>0.0</b>	<b>0.0</b>	<b>0.0</b>	<b>0.0</b>	<b>0.0</b>	<b>0.0</b>	<b>0.0</b>	<b>0.0</b>	<b>0.0</b>	<b>0.0</b>	<b>0.0</b>	<b>0.0</b>
<b>Fondo de aportaciones para los Servicios de Salud</b>	<b>0.0</b>	<b>0.0</b>	<b>0.0</b>	<b>0.0</b>	<b>0.0</b>	<b>0.0</b>	<b>0.0</b>	<b>0.0</b>	<b>0.0</b>	<b>0.0</b>	<b>0.0</b>	<b>0.0</b>	<b>0.0</b>	<b>0.0</b>	<b>0.0</b>	<b>0.0</b>	<b>0.0</b>	<b>0.0</b>	<b>0.0</b>	<b>0.0</b>	<b>4,856.6</b>	<b>5,487.1</b>
<b>Hospital General Dr. Manuel Gea González</b>	<b>30.8</b>	<b>42.2</b>	<b>48.4</b>	<b>36.1</b>	<b>47.6</b>	<b>43.0</b>	<b>41.8</b>	<b>43.0</b>	<b>39.4</b>	<b>40.2</b>	<b>41.3</b>	<b>46.6</b>	<b>49.1</b>	<b>0.0</b>	<b>0.0</b>	<b>0.0</b>	<b>0.0</b>	<b>0.0</b>	<b>0.0</b>	<b>0.0</b>	<b>71.3</b>	<b>77.1</b>
<b>Hospital General México</b>	<b>0.0</b>	<b>0.0</b>	<b>0.0</b>	<b>0.0</b>	<b>0.0</b>	<b>0.0</b>	<b>0.0</b>	<b>0.0</b>	<b>0.0</b>	<b>0.0</b>	<b>0.0</b>	<b>0.0</b>	<b>0.0</b>	<b>0.0</b>	<b>0.0</b>	<b>0.0</b>	<b>0.0</b>	<b>0.0</b>	<b>0.0</b>	<b>198.0</b>	<b>232.6</b>	<b>269.2</b>
<b>Hospital Infantil México</b>	<b>73.5</b>	<b>76.1</b>	<b>83.9</b>	<b>53.8</b>	<b>58.8</b>	<b>55.6</b>	<b>54.1</b>	<b>56.7</b>	<b>60.9</b>	<b>61.4</b>	<b>59.8</b>	<b>74.2</b>	<b>102.1</b>	<b>117.4</b>	<b>145.2</b>	<b>70.5</b>	<b>98.1</b>	<b>100.6</b>	<b>101.5</b>	<b>120.2</b>	<b>127.1</b>	<b>0.0</b>
<b>Instituto Nacional de Cardiología</b>	<b>78.8</b>	<b>64.0</b>	<b>51.8</b>	<b>41.4</b>	<b>44.5</b>	<b>41.0</b>	<b>46.7</b>	<b>46.1</b>	<b>45.0</b>	<b>48.0</b>	<b>50.2</b>	<b>55.0</b>	<b>58.5</b>	<b>53.7</b>	<b>63.2</b>	<b>0.0</b>	<b>59.2</b>	<b>66.0</b>	<b>76.5</b>	<b>89.9</b>	<b>98.8</b>	<b>0.0</b>
<b>Instituto Nacional de Enfermedades Respiratorias</b>	<b>0.0</b>	<b>0.0</b>	<b>0.0</b>	<b>0.0</b>	<b>0.0</b>	<b>0.0</b>	<b>0.0</b>	<b>0.0</b>	<b>0.0</b>	<b>0.0</b>	<b>0.0</b>	<b>0.0</b>	<b>0.0</b>	<b>0.0</b>	<b>0.0</b>	<b>0.0</b>	<b>0.0</b>	<b>0.0</b>	<b>0.0</b>	<b>65.3</b>	<b>79.2</b>	<b>92.1</b>
<b>Instituto Nacional de Nutrición</b>	<b>0.0</b>	<b>0.0</b>	<b>0.0</b>	<b>0.0</b>	<b>0.0</b>	<b>0.0</b>	<b>0.0</b>	<b>0.0</b>	<b>0.0</b>	<b>0.0</b>	<b>0.0</b>	<b>0.0</b>	<b>0.0</b>	<b>88.8</b>	<b>105.6</b>	<b>75.6</b>	<b>90.1</b>	<b>86.6</b>	<b>98.5</b>	<b>110.6</b>	<b>117.0</b>	<b>0.0</b>
<b>Instituto Nacional de Pediatría</b>	<b>0.0</b>	<b>0.0</b>	<b>0.0</b>	<b>0.0</b>	<b>0.0</b>	<b>0.0</b>	<b>0.0</b>	<b>0.0</b>	<b>0.0</b>	<b>0.0</b>	<b>0.0</b>	<b>0.0</b>	<b>0.0</b>	<b>80.3</b>	<b>87.9</b>	<b>81.5</b>	<b>85.3</b>	<b>102.9</b>	<b>110.2</b>	<b>121.0</b>	<b>125.1</b>	<b>0.0</b>
<b>ISSFAM</b>	<b>0.0</b>	<b>0.0</b>	<b>0.0</b>	<b>0.0</b>	<b>0.0</b>	<b>0.0</b>	<b>0.0</b>	<b>0.0</b>	<b>0.0</b>	<b>0.0</b>	<b>0.0</b>	<b>0.0</b>	<b>0.0</b>	<b>231.2</b>	<b>243.9</b>	<b>194.1</b>	<b>267.6</b>	<b>277.1</b>	<b>210.9</b>	<b>207.4</b>	<b>0.0</b>	<b>0.0</b>
<b>Pensiones Civiles, Militares y de Gracia</b>	<b>0.0</b>	<b>0.0</b>	<b>0.0</b>	<b>0.0</b>	<b>0.0</b>	<b>0.0</b>	<b>0.0</b>	<b>0.0</b>	<b>0.0</b>	<b>0.0</b>	<b>0.0</b>	<b>0.0</b>	<b>0.0</b>	<b>682.7</b>	<b>706.9</b>	<b>502.9</b>	<b>531.9</b>	<b>615.7</b>	<b>780.2</b>	<b>805.8</b>	<b>0.0</b>	<b>0.0</b>
<b>Programa de Apoyo a la Seguridad Social-IMSS-AFORE</b>	<b>0.0</b>	<b>0.0</b>	<b>0.0</b>	<b>0.0</b>	<b>0.0</b>	<b>0.0</b>	<b>0.0</b>	<b>0.0</b>	<b>0.0</b>	<b>0.0</b>	<b>0.0</b>	<b>0.0</b>	<b>0.0</b>	<b>0.0</b>	<b>0.0</b>	<b>0.0</b>	<b>0.0</b>	<b>0.0</b>	<b>1,018.1</b>	<b>2,293.9</b>	<b>2,673.9</b>	<b>0.0</b>
<b>Programa IMSS-Solidaridad</b>	<b>0.0</b>	<b>0.0</b>	<b>0.0</b>	<b>0.0</b>	<b>0.0</b>	<b>0.0</b>	<b>0.0</b>	<b>0.0</b>	<b>0.0</b>	<b>0.0</b>	<b>0.0</b>	<b>0.0</b>	<b>0.0</b>	<b>0.0</b>	<b>0.0</b>	<b>0.0</b>	<b>0.0</b>	<b>0.0</b>	<b>0.0</b>	<b>1,054.5</b>	<b>1,036.4</b>	<b>999.6</b>
<b>Servicios Coordinados de Salud Pública de los Estados</b>	<b>0.0</b>	<b>0.0</b>	<b>0.0</b>	<b>0.0</b>	<b>0.0</b>	<b>0.0</b>	<b>243.5</b>	<b>322.6</b>	<b>371.4</b>	<b>297.7</b>	<b>366.9</b>	<b>401.0</b>	<b>347.0</b>	<b>350.0</b>	<b>376.7</b>	<b>270.6</b>	<b>365.9</b>	<b>4,016.7</b>	<b>15.0</b>	<b>81.8</b>	<b>14.9</b>	<b>0.0</b>
<b>Servicios de Salud para la Población Abierta del D.F.</b>	<b>0.0</b>	<b>0.0</b>	<b>0.0</b>	<b>0.0</b>	<b>0.0</b>	<b>0.0</b>	<b>0.0</b>	<b>0.0</b>	<b>0.0</b>	<b>0.0</b>	<b>0.0</b>	<b>0.0</b>	<b>0.0</b>	<b>0.0</b>	<b>0.0</b>	<b>0.0</b>	<b>0.0</b>	<b>0.0</b>	<b>0.0</b>	<b>310.5</b>	<b>0.0</b>	<b>0.0</b>
<b>Sistema Nacional para el Desarrollo Integral de la Familia</b>	<b>653.0</b>	<b>669.2</b>	<b>596.4</b>	<b>378.2</b>	<b>502.4</b>	<b>596.1</b>	<b>578.0</b>	<b>518.1</b>	<b>471.9</b>	<b>403.5</b>	<b>553.6</b>	<b>644.4</b>	<b>636.5</b>	<b>720.8</b>	<b>774.6</b>	<b>790.9</b>	<b>931.6</b>	<b>897.8</b>	<b>326.4</b>	<b>274.8</b>	<b>256.8</b>	<b>0.0</b>
<b>Otros</b>	<b>531.7</b>	<b>612.4</b>	<b>298.8</b>	<b>207.3</b>	<b>225.7</b>	<b>249.1</b>	<b>212.2</b>	<b>190.2</b>	<b>560.3</b>	<b>767.0</b>	<b>833.5</b>	<b>770.1</b>	<b>831.6</b>	<b>1,095.3</b>	<b>588.2</b>	<b>1,109.2</b>	<b>1,096.2</b>	<b>423.8</b>	<b>783.3</b>	<b>794.8</b>	<b>5,810.4</b>	<b>0.0</b>
<b>Subsector Laboral</b>																						
<b>Subtotal en Sector Laboral</b>	<b>285.4</b>	<b>983.9</b>	<b>675.3</b>	<b>271.9</b>	<b>703.5</b>	<b>320.6</b>	<b>303.0</b>	<b>291.1</b>	<b>1,194.0</b>	<b>1,326.5</b>	<b>1,165.6</b>	<b>1,404.6</b>	<b>2,045.1</b>	<b>930.9</b>	<b>832.6</b>	<b>995.5</b>	<b>459.6</b>	<b>863.1</b>	<b>721.9</b>	<b>750.5</b>	<b>842.6</b>	
<b>Gasto Federal en el Sector Laboral</b>	<b>265.8</b>	<b>961.3</b>	<b>664.3</b>	<b>264.2</b>	<b>291.9</b>	<b>311.4</b>	<b>264.4</b>	<b>2</b>														



Cuadro D.5.1  
**Gasto Programable en Desarrollo Social, por Nivel Institucional**  
(Millones de pesos a precios constantes de 1993)

Concepto	1980	1981	1982	1983	1984	1985	1986	1987	1988	1989	1990	1991	1992	1993	1994	1995	1996	1997	1998	1999	2000
<b>Subsector Desarrollo Regional y Urbano</b>																					
<b>Subtotal en Desarrollo Regional y Urbano</b>	<b>12,707.7</b>	<b>18,656.2</b>	<b>16,287.5</b>	<b>8,703.9</b>	<b>10,004.2</b>	<b>12,782.8</b>	<b>9,829.7</b>	<b>5,647.1</b>	<b>4,616.6</b>	<b>5,432.4</b>	<b>6,224.3</b>	<b>7,549.1</b>	<b>10,836.7</b>	<b>11,504.2</b>	<b>14,081.2</b>	<b>9,696.3</b>	<b>9,620.9</b>	<b>10,716.7</b>	<b>13,653.5</b>	<b>16,503.8</b>	<b>23,185.0</b>
Gasto Federal en Desarrollo Regional y Urbano	5,473.7	5,817.1	11,186.5	4,514.5	5,838.5	4,075.7	4,542.8	2,633.4	2,235.9	3,015.7	4,776.7	5,753.9	6,939.9	7,747.4	8,778.7	6,454.0	5,491.1	6,237.3	1,991.1	1,427.3	1,113.5
Desarrollo Regional	0.0	0.0	6,927.8	3,548.2	4,607.6	2,980.0	3,358.5	1,732.5	0.0	0.0	0.0	0.0	0.0	0.0	0.0	0.0	0.0	0.0	0.0	0.0	0.0
Desarrollo Urbano y Ecología	5,473.7	5,817.1	4,258.7	966.3	1,231.0	1,095.7	1,184.3	900.9	2,235.9	3,015.7	638.9	657.7	5,827.8	0.0	0.0	0.0	0.0	0.0	0.0	0.0	0.0
Provisiones Salariales y Económicas	0.0	0.0	0.0	0.0	0.0	0.0	0.0	0.0	0.0	0.0	0.0	0.0	0.0	0.0	0.0	0.0	0.0	0.0	231.7	3.4	502.7
Secretaría de Desarrollo Social	0.0	0.0	0.0	0.0	0.0	0.0	0.0	0.0	0.0	0.0	4,137.8	5,096.3	1,112.2	7,747.4	8,778.7	6,220.5	948.7	1,177.1	1,822.1	1,408.1	593.7
Secretaría de Medio Ambiente, Recursos Naturales y Pesca	0.0	0.0	0.0	0.0	0.0	0.0	0.0	0.0	0.0	0.0	0.0	0.0	0.0	0.0	0.0	233.4	9.2	14.5	165.6	19.2	17.0
Superación a la Pobreza	0.0	0.0	0.0	0.0	0.0	0.0	0.0	0.0	0.0	0.0	0.0	0.0	0.0	0.0	0.0	0.0	4,533.3	4,814.0	0.0	0.0	0.0
Organismos y Empresas de Control Directo	297.8	612.7	110.9	0.0	0.0	0.0	0.0	0.0	0.0	0.0	0.0	0.0	0.0	0.0	0.0	0.0	0.0	0.0	0.0	0.0	0.0
INDECO	297.8	612.7	110.9	0.0	0.0	0.0	0.0	0.0	0.0	0.0	0.0	0.0	0.0	0.0	0.0	0.0	0.0	0.0	0.0	0.0	0.0
Organismos, Empresas, Fondos y Fideicomisos Subsidiados	6,936.3	12,226.4	4,990.2	4,189.3	4,165.7	8,707.1	5,286.8	3,013.7	2,380.7	2,416.7	1,447.5	1,795.2	3,896.8	3,756.8	5,302.5	3,242.3	4,129.8	4,479.4	11,662.4	15,076.5	22,071.5
Autotransporte Urbano Ruta 100	0.0	0.0	563.0	708.5	1,091.3	1,142.7	991.2	978.4	1,191.5	1,029.5	514.4	222.6	0.0	0.0	0.0	0.0	0.0	0.0	0.0	0.0	0.0
Comisión Nacional del Agua	0.0	0.0	0.0	0.0	0.0	0.0	0.0	0.0	0.0	0.0	0.0	0.0	1,037.2	678.2	718.0	653.9	865.3	678.1	1,832.1	1,024.8	920.9
COSIES	0.0	0.0	0.0	94.0	159.8	82.2	48.0	44.1	0.0	0.0	0.0	0.0	0.0	0.0	0.0	0.0	0.0	0.0	0.0	0.0	0.0
Departamento del D.F.	0.0	0.0	0.0	0.0	0.0	3,780.1	0.0	0.0	0.0	0.0	47.4	59.6	436.3	0.0	0.0	0.0	0.0	0.0	0.0	0.0	0.0
Fideicomiso del Fondo de las Habitaciones Populares	109.4	84.1	95.4	269.8	517.6	440.5	654.2	443.6	262.8	161.6	218.0	220.1	244.4	203.4	171.0	133.7	408.9	169.0	216.8	42.4	29.8
Fondo de Inversiones Financieras para Agua Potable y Alcantarillado	201.1	58.9	113.3	90.3	66.1	87.2	57.8	53.2	23.5	20.9	0.0	0.0	0.0	0.0	0.0	0.0	0.0	0.0	0.0	0.0	0.0
Fondo de Operación y Descuento Bancario a la Vivienda	40.2	47.0	41.0	43.3	49.6	179.4	98.4	81.0	73.3	69.5	63.1	114.1	62.3	0.0	23.1	162.8	201.2	434.6	149.9	0.0	89.3
Fondo Fiduciario Federal de Fomento Municipal	0.0	68.0	96.5	39.1	33.1	11.5	22.1	49.1	100.3	12.6	0.0	0.0	0.0	85.0	0.0	0.0	0.0	0.0	2,534.4	4,252.8	6,992.9
Otros Apoyos al Transporte	0.0	0.0	0.0	0.0	0.0	0.0	0.0	0.0	0.0	0.0	0.0	181.3	0.0	0.0	0.0	0.0	0.0	0.0	0.0	0.0	0.0
Programa de Acción Concertada para la Zona del Istmo de Tehuantepec	0.0	0.0	137.7	36.9	66.1	12.6	9.8	5.1	0.0	0.0	0.0	0.0	0.0	0.0	0.0	0.0	0.0	0.0	0.0	0.0	0.0
Programa de Apoyo Urbano	0.0	0.0	0.0	0.0	0.0	0.0	65.2	0.0	0.0	0.0	0.0	0.0	0.0	0.0	0.0	0.0	0.0	0.0	0.0	0.0	0.0
Sistema de Transporte Colectivo Metro	337.2	428.1	478.0	516.0	572.3	519.6	500.5	438.6	548.0	534.0	302.9	125.7	0.0	0.0	0.0	0.0	0.0	0.0	0.0	0.0	0.0
Sistema de Transporte Eléctrico del DF	154.6	162.7	152.9	118.8	159.3	161.4	123.0	94.7	121.5	130.1	74.3	28.3	0.0	0.0	0.0	0.0	0.0	0.0	0.0	0.0	0.0
Subsidios a Estados y Municipios	2,510.9	2,424.9	2,632.8	598.2	807.4	1,529.7	2,093.1	607.2	0.0	0.0	0.0	0.0	1,407.2	2,163.1	4,001.2	1,715.8	2,066.4	3,062.4	1,743.1	0.0	2,043.9
Otros	3,583.0	8,952.8	679.6	1,674.5	643.0	750.2	623.5	218.8	59.9	458.6	227.4	76.6	709.5	627.1	389.1	576.0	588.0	135.3	5,186.2	9,756.5	11,994.8
<b>Subsector Abasto Social</b>																					
<b>Subtotal en Abasto Social</b>	<b>13,544.9</b>	<b>20,829.1</b>	<b>17,044.3</b>	<b>22,043.2</b>	<b>21,682.9</b>	<b>14,579.5</b>	<b>12,883.5</b>	<b>12,479.8</b>	<b>12,616.9</b>	<b>11,750.8</b>	<b>13,019.2</b>	<b>7,605.7</b>	<b>9,233.3</b>	<b>10,789.0</b>	<b>10,462.6</b>	<b>6,945.6</b>	<b>4,859.1</b>	<b>2,975.1</b>	<b>3,560.3</b>	<b>3,277.8</b>	<b>4,127.4</b>
Organismos y Empresas de Control Directo	11,902.3	18,513.7	15,717.9	20,806.8	20,545.7	13,486.4	11,852.6	11,502.4	12,045.5	11,244.8	12,200.2	7,080.2	7,713.3	9,875.2	8,869.1	4,958.7	1,907.2	840.2	303.1	0.0	0.0
CONASUPO	11,902.3	18,513.7	15,717.9	20,806.8	20,545.7	13,486.4	11,852.6	11,502.4	12,045.5	11,244.8	12,200.2	7,080.2	7,713.3	9,875.2	8,869.1	4,958.7	1,907.2	840.2	303.1	0.0	0.0
Organismos, Empresas, Fondos y Fideicomisos Subsidiados	1,642.6	2,315.4	1,326.4	1,236.3	1,137.2	1,113.1	1,030.8	977.4	571.5	506.0	819.0	525.6	1,519.9	913.8	1,593.5	1,986.9	2,951.8	2,134.9	3,257.3	3,277.8	4,127.4
Apoyos Diversos	0.0	0.0	0.0	0.0	0.0	0.0	0.0	0.0	0.0	0.0	0.0	0.0	3.5	0.0	0.0	0.0	0.0	0.0	0.0	0.0	0.0
Fideicomiso Comisión Promotora CONASUPO para el Mejoramiento Social	40.2	63.7	78.7	52.7	43.0	45.8	28.3	16.7	0.0	0.0	0.0	0.0	0.0	0.0	0.0	0.0	0.0	0.0	0.0	0.0	0.0
Filiales CONASUPO	583.1	1,146.2	600.0	716.7	618.2	506.1	520.2	559.1	555.3	461.0	786.7	427.9	1,046.6	0.0	0.0	0.0	0.0	0.0	0.0	0.0	0.0
Instituto Nacional Indigenista	275.4	245.9	224.8	177.0	158.7	211.3	183.2	134.2	0.0	0.0	0.0	0.0	0.0	0.0	716.7	436.8	403.1	362.7	357.4	344.8	338.1
Leche Industrializada CONASUPO	0.0	0.0	0.0	0.0	0.0	0.0	0.0	0.0	0.0	0.0	0.0	0.0	0.0	620.7	540.2	733.4	739.6	591.8	422.8	101.5	134.7
Niños en Solidaridad	0.0	0.0	0.0	0.0	0.0	0.0	0.0	0.0	0.0	0.0	0.0	0.0	434.2	0.0	0.0	0.0	616.1	0.0	0.0	0.0	0.0
Nutrición, Alimentación y Salud	0.0	0.0	0.0	0.0	0.0	0.0	0.0	0.0	0.0	0.0	0.0	0.0	4.9	0.0	0.0	0.0	0.0	0.0	0.0	0.0	0.0
Programa de Alimentación, Salud y Educación	0.0	0.0	0.0	0.0	0.0	0.0	0.0	0.0	0.0	0.0	0.0	0.0	0.0	0.0	0.0	0.0	0.0	115.5	480.0	1,029.5	1,239.8
Programa Subsidio a la Tortilla	0.0	0.0	0.0	0.0	0.0	0.0	0.0	0.0	0.0	0.0	0.0	0.0	0.0	0.0	0.0	479.2	591.2	523.5	546.8	441.7	0.0
Sistema de Distribuidoras CONASUPO	0.0	0.0	0.0	0.0	0.0	0.0	0.0	0.0	0.0	0.0	0.0	0.0	0.0	265.5	314.8	337.6	601.6	464.8	281.1	201.6	1,676.0
Otros	743.9	859.6	422.9	289.9	317.4	349.9	299.1	267.4	16.2	45.0	52.4	97.7	30.7	27.6	21.8	0.0	0.0	56.6	1,169.1	1,156.6	738.8

Fuente: Estimación realizada por el Centro de Estudios de Finanzas Públicas, con base en datos de: SHCP. Cuenta de la Hacienda Pública Federal, años 1986-1999; SPP. Estadísticas de las Finanzas Públicas 1970-1985; PEF 2000 (Modificado). Se utilizó el deflactor implícito del Producto Interno Bruto, base 1993=100.



**Cuadro D.6.**  
**Gasto Programable en Comunicaciones y Transportes por Nivel Institucional**  
(Millones de pesos corrientes)

Concepto	1980	1981	1982	1983	1984	1985	1986	1987	1988	1989	1990	1991	1992	1993	1994	1995	1996	1997	1998	1999	2000	
<b>Gasto Total en Comunicaciones y Transportes</b>	<b>79.8</b>	<b>117.6</b>	<b>181.8</b>	<b>347.4</b>	<b>590.8</b>	<b>923.6</b>	<b>1,460.1</b>	<b>3,470.4</b>	<b>5,182.2</b>	<b>5,061.8</b>	<b>6,400.5</b>	<b>9,240.5</b>	<b>10,156.0</b>	<b>11,929.7</b>	<b>15,600.9</b>	<b>15,237.9</b>	<b>23,855.2</b>	<b>43,842.3</b>	<b>23,092.0</b>	<b>23,344.1</b>	<b>21,544.3</b>	
<b>Gasto Federal en Comunicaciones y Transportes</b>	<b>18.6</b>	<b>31.0</b>	<b>47.2</b>	<b>126.6</b>	<b>222.5</b>	<b>363.2</b>	<b>441.8</b>	<b>926.7</b>	<b>1,404.6</b>	<b>1,350.1</b>	<b>1,805.9</b>	<b>2,859.7</b>	<b>2,683.9</b>	<b>3,866.0</b>	<b>5,729.3</b>	<b>5,494.4</b>	<b>8,439.4</b>	<b>13,203.0</b>	<b>8,954.6</b>	<b>12,301.4</b>	<b>14,165.9</b>	
Secretaría de Comunicaciones y Transportes	18.6	31.0	47.2	126.6	222.5	363.2	441.8	926.7	1,404.6	1,350.1	1,805.9	2,859.7	2,683.9	3,866.0	5,729.3	5,494.4	8,439.4	13,203.0	8,954.6	12,301.4	14,165.9	
<b>Organismos y Empresas de Control Directo</b>	<b>51.1</b>	<b>68.0</b>	<b>114.5</b>	<b>162.3</b>	<b>287.5</b>	<b>479.2</b>	<b>878.2</b>	<b>2,048.9</b>	<b>3,024.7</b>	<b>2,988.9</b>	<b>4,167.2</b>	<b>5,648.6</b>	<b>6,558.9</b>	<b>6,988.0</b>	<b>8,528.8</b>	<b>8,723.5</b>	<b>14,008.9</b>	<b>29,176.3</b>	<b>10,991.5</b>	<b>6,765.9</b>	<b>2,773.7</b>	
Aeronaves de México S.A.	10.5	11.6	19.8	48.0	84.4	143.3	264.4	671.4	350.2	0.0	0.0	0.0	0.0	0.0	0.0	0.0	0.0	0.0	0.0	0.0	0.0	0.0
Aeropuertos y Servicios Auxiliares	4.6	8.4	12.9	8.0	15.1	25.1	50.8	113.1	259.5	248.3	342.1	588.4	715.1	931.2	920.9	822.7	1,218.0	1,705.3	2,952.2	1,957.5	0.0	0.0
Caminos y Puentes Federales	1.4	2.5	3.1	7.9	17.6	21.8	49.1	153.0	288.2	266.8	716.8	1,033.7	1,246.1	1,254.2	2,878.1	2,065.2	4,723.3	1,905.1	2,003.3	2,807.3	2,773.7	0.0
Ferrocarriles Chihuahua Pacífico S.A.	1.6	2.5	3.6	4.3	6.6	11.3	0.0	0.0	0.0	0.0	0.0	0.0	0.0	0.0	0.0	0.0	0.0	0.0	0.0	0.0	0.0	0.0
Ferrocarriles del Pacífico S.A.	4.5	6.4	10.8	15.1	24.0	37.2	0.0	0.0	0.0	0.0	0.0	0.0	0.0	0.0	0.0	0.0	0.0	0.0	0.0	0.0	0.0	0.0
Ferrocarriles Nacionales de México	26.1	33.6	60.2	76.8	135.2	232.9	513.9	1,111.4	2,126.8	2,473.8	3,108.3	4,026.5	4,597.7	4,802.6	4,729.8	5,835.6	8,067.6	25,565.9	6,036.0	2,001.1	0.0	0.0
Ferrocarriles Sonora Baja California S.A.	1.0	1.5	1.8	2.3	4.6	7.7	0.0	0.0	0.0	0.0	0.0	0.0	0.0	0.0	0.0	0.0	0.0	0.0	0.0	0.0	0.0	0.0
Ferrocarriles Unidos del Sureste S.A.	1.4	1.6	2.5	0.0	0.0	0.0	0.0	0.0	0.0	0.0	0.0	0.0	0.0	0.0	0.0	0.0	0.0	0.0	0.0	0.0	0.0	0.0
<b>Organismos, Empresas, Fondos y Fideicomisos Subsidiados</b>	<b>10.1</b>	<b>18.5</b>	<b>20.1</b>	<b>58.5</b>	<b>80.8</b>	<b>81.2</b>	<b>140.1</b>	<b>494.8</b>	<b>752.9</b>	<b>722.8</b>	<b>427.4</b>	<b>732.2</b>	<b>913.2</b>	<b>1,075.7</b>	<b>1,342.8</b>	<b>1,020.0</b>	<b>1,406.9</b>	<b>1,479.1</b>	<b>3,145.9</b>	<b>4,276.8</b>	<b>4,604.7</b>	
Centros SCT en los Estados	0.0	0.0	0.0	0.0	0.0	0.0	0.0	0.0	0.0	0.0	0.0	0.0	0.0	0.0	0.0	188.9	386.3	250.4	1,465.8	1,618.7	18.0	0.0
Comisión Federal de Telecomunicaciones	0.0	0.0	0.0	0.0	0.0	0.0	0.0	0.0	0.0	0.0	0.0	0.0	0.0	0.0	0.0	0.0	0.0	124.9	186.6	227.3	276.0	0.0
Comisión Nacional de Caminos Alimentadores y Aeropistas	0.0	0.0	0.0	0.0	0.0	0.0	0.0	0.0	0.0	0.0	0.0	0.0	0.0	136.2	205.0	213.2	151.7	26.0	35.8	0.0	0.0	0.0
Ejercicio Devengado de Organismos	0.0	0.0	0.0	0.0	0.0	0.0	0.0	10.7	0.0	0.0	0.0	0.0	0.0	0.0	0.0	0.0	0.0	0.0	0.0	0.0	0.0	0.0
Instituto Mexicano del Transporte	0.0	0.0	0.0	0.0	0.0	0.0	0.0	0.0	0.0	0.0	12.2	13.5	14.7	16.3	18.5	22.0	32.8	48.1	67.3	82.6	80.0	0.0
Líneas Aéreas Turbosina	3.6	5.3	6.5	36.7	37.0	21.8	12.5	4.4	0.0	0.0	0.0	0.0	0.0	0.0	0.0	0.0	0.0	0.0	0.0	0.0	0.0	0.0
Programa de Empleo	0.0	0.0	0.0	0.0	4.7	0.0	0.0	0.0	0.0	0.0	0.0	0.0	0.0	0.0	0.0	0.0	0.0	0.0	0.0	0.0	0.0	0.0
Puertos Mexicanos	0.0	0.0	0.0	0.0	0.0	0.0	0.0	0.0	0.0	108.4	165.7	254.9	444.9	322.7	243.6	16.5	0.0	0.0	0.0	0.0	0.0	0.0
Servicio a la Navegación en el Espacio Aéreo Mexicano	0.7	1.0	1.6	1.9	3.5	5.1	15.4	39.3	68.9	77.0	115.3	153.5	195.8	301.9	307.5	368.6	499.4	728.2	888.3	1,097.0	938.0	0.0
Servicio de Dragado	0.0	0.0	0.0	0.0	0.0	0.0	15.6	53.1	96.6	0.1	0.0	0.0	0.0	0.0	0.0	0.0	0.0	0.0	0.0	0.0	0.0	0.0
Servicio de Telerreservaciones	0.0	0.0	0.0	0.0	0.0	0.0	0.0	0.0	29.5	36.3	0.0	0.0	0.0	0.0	0.0	0.0	0.0	0.0	0.0	0.0	0.0	0.0
Servicio de Transbordadores	1.0	2.0	3.7	3.7	8.0	8.6	19.8	38.6	77.2	15.8	0.0	0.0	0.0	0.0	0.0	0.0	0.0	0.0	0.0	0.0	0.0	0.0
Servicio Postal Mexicano	0.0	0.0	0.0	0.0	0.0	0.0	0.0	59.5	43.3	90.0	45.0	102.8	40.0	37.0	59.0	0.0	0.0	0.0	260.1	515.6	555.0	0.0
Teléfonos de México	2.6	3.1	1.8	12.2	13.1	22.1	50.3	236.8	329.7	300.0	0.0	0.0	0.0	0.0	0.0	0.0	0.0	0.0	0.0	0.0	0.0	0.0
Otros	2.2	7.2	6.6	4.0	14.5	23.7	26.5	52.4	107.7	95.2	89.2	207.5	217.8	261.6	509.2	210.8	336.7	301.5	222.0	735.6	2,737.7	0.0
<b>Diferencial de Transferencias</b>	<b>0.0</b>	<b>0.0</b>	<b>0.0</b>	<b>0.0</b>	<b>0.0</b>	<b>0.0</b>	<b>0.0</b>	<b>0.0</b>	<b>0.0</b>	<b>0.0</b>	<b>0.0</b>	<b>0.0</b>	<b>0.0</b>	<b>0.0</b>	<b>0.0</b>	<b>0.0</b>	<b>0.0</b>	<b>-16.1</b>	<b>0.0</b>	<b>0.0</b>	<b>0.0</b>	

Fuente: Elaborado por el Centro de Estudios de Finanzas Públicas, con base en datos de: SHCP. Cuenta de la Hacienda Pública Federal, años 1986-1999, SPP. Estadísticas de las Finanzas Públicas 1970-1985, PEF 2000 (Modificado)

Cuadro D.6.1.  
**Gasto Programable en Comunicaciones y Transportes, por Nivel Institucional**  
(Millones de pesos a precios constantes de 1993)

Concepto	1980	1981	1982	1983	1984	1985	1986	1987	1988	1989	1990	1991	1992	1993	1994	1995	1996	1997	1998	1999	2000
<b>Gasto Total en Comunicaciones y Transportes</b>	<b>16,036.2</b>	<b>18,717.0</b>	<b>17,885.6</b>	<b>18,308.1</b>	<b>19,530.8</b>	<b>19,236.0</b>	<b>17,956.1</b>	<b>17,575.0</b>	<b>13,092.7</b>	<b>10,085.0</b>	<b>9,947.4</b>	<b>11,635.1</b>	<b>11,135.0</b>	<b>11,929.7</b>	<b>14,382.5</b>	<b>10,188.9</b>	<b>12,200.2</b>	<b>19,052.2</b>	<b>8,693.2</b>	<b>7,579.8</b>	<b>6,409.6</b>
Gasto Federal en Comunicaciones y Transportes	3,738.8	4,938.2	4,644.1	6,672.6	7,354.7	7,565.2	5,433.2	4,693.0	3,548.7	2,689.9	2,806.7	3,600.8	2,942.6	3,866.0	5,281.8	3,673.8	4,316.1	5,737.5	3,371.0	3,994.2	4,214.5
Secretaría de Comunicaciones y Transportes	3,738.8	4,938.2	4,644.1	6,672.6	7,354.7	7,565.2	5,433.2	4,693.0	3,548.7	2,689.9	2,806.7	3,600.8	2,942.6	3,866.0	5,281.8	3,673.8	4,316.1	5,737.5	3,371.0	3,994.2	4,214.5
Organismos y Empresas de Control Directo	10,265.4	10,828.1	11,264.1	8,553.2	9,504.0	9,979.6	10,800.0	10,376.1	7,641.8	5,955.0	6,476.5	7,112.4	7,191.1	6,988.0	7,862.7	5,833.0	7,164.5	12,678.9	4,137.8	2,196.9	825.2
Aeronaves de México S.A.	2,101.8	1,842.8	1,945.8	2,527.9	2,788.5	2,985.3	3,251.5	3,400.1	884.8	0.0	0.0	0.0	0.0	0.0	0.0	0.0	0.0	0.0	0.0	0.0	0.0
Aeropuertos y Servicios Auxiliares	920.0	1,335.6	1,267.3	422.5	500.2	522.3	624.7	572.8	655.6	494.7	531.7	740.9	784.0	931.2	849.0	550.1	622.9	741.1	1,111.4	635.6	0.0
Caminos y Puentes Federales	288.9	401.6	301.7	414.2	581.6	453.2	603.8	774.8	728.1	531.6	1,114.0	1,301.6	1,366.2	1,254.2	2,653.3	1,380.9	2,415.6	827.9	754.2	911.5	825.2
Ferrocarriles Chihuahua Pacífico S.A.	314.6	395.4	353.4	224.9	219.4	235.3	0.0	0.0	0.0	0.0	0.0	0.0	0.0	0.0	0.0	0.0	0.0	0.0	0.0	0.0	0.0
Ferrocarriles del Pacífico S.A.	912.4	1,023.6	1,058.3	795.6	794.5	774.1	0.0	0.0	0.0	0.0	0.0	0.0	0.0	0.0	0.0	0.0	0.0	0.0	0.0	0.0	0.0
Ferrocarriles Nacionales de México	5,239.8	5,340.8	5,919.3	4,048.5	4,468.5	4,850.0	6,319.9	5,628.4	5,373.3	4,928.7	4,830.8	5,069.9	5,040.9	4,802.6	4,360.4	3,902.0	4,126.0	11,110.0	2,272.3	649.8	0.0
Ferrocarriles Sonora Baja California S.A.	204.3	233.8	173.9	119.7	151.3	159.4	0.0	0.0	0.0	0.0	0.0	0.0	0.0	0.0	0.0	0.0	0.0	0.0	0.0	0.0	0.0
Ferrocarriles Unidos del Sureste S.A.	263.5	254.4	244.5	0.0	0.0	0.0	0.0	0.0	0.0	0.0	0.0	0.0	0.0	0.0	0.0	0.0	0.0	0.0	0.0	0.0	0.0
Organismos, Empresas, Fondos y Fideicomisos Subsidiados	2,032.0	2,950.7	1,977.4	3,082.3	2,672.1	1,691.3	1,722.9	2,505.8	1,902.2	1,440.1	664.2	921.9	1,001.2	1,075.7	1,237.9	682.0	719.5	642.8	1,184.3	1,388.7	1,369.9
Centros SCT en los Estados	0.0	0.0	0.0	0.0	0.0	0.0	0.0	0.0	0.0	0.0	0.0	0.0	0.0	0.0	0.0	126.3	197.6	108.8	559.3	525.6	5.4
Comisión Federal de Telecomunicaciones	0.0	0.0	0.0	0.0	0.0	0.0	0.0	0.0	0.0	0.0	0.0	0.0	0.0	0.0	0.0	0.0	0.0	54.3	70.2	73.8	82.1
Comisión Nacional de Caminos Alimentadores y Aeropistas	0.0	0.0	0.0	0.0	0.0	0.0	0.0	0.0	0.0	0.0	0.0	0.0	0.0	136.2	189.0	142.6	77.6	11.3	13.5	0.0	0.0
Ejercicio Devengado de Organismos	0.0	0.0	0.0	0.0	0.0	0.0	0.0	54.2	0.0	0.0	0.0	0.0	0.0	0.0	0.0	0.0	0.0	0.0	0.0	0.0	0.0
Instituto Mexicano del Transporte	0.0	0.0	0.0	0.0	0.0	0.0	0.0	0.0	0.0	0.0	19.0	17.0	16.1	16.3	17.1	14.7	16.8	20.9	25.3	26.8	23.8
Líneas Aéreas Turbosina	720.2	846.7	639.3	1,933.7	1,223.2	453.2	153.7	22.3	0.0	0.0	0.0	0.0	0.0	0.0	0.0	0.0	0.0	0.0	0.0	0.0	0.0
Programa de Empleo	0.0	0.0	0.0	0.0	154.0	0.0	0.0	0.0	0.0	0.0	0.0	0.0	0.0	0.0	0.0	0.0	0.0	0.0	0.0	0.0	0.0
Puertos Mexicanos	0.0	0.0	0.0	0.0	0.0	0.0	0.0	0.0	0.0	216.0	257.5	321.0	487.8	322.7	224.6	11.0	0.0	0.0	0.0	0.0	0.0
Servicio a la Navegación en el Espacio Aéreo Mexicano	145.8	163.3	155.2	101.4	115.1	105.9	189.4	199.0	174.1	153.4	179.2	193.3	214.7	301.9	283.5	246.5	255.4	316.4	334.4	356.2	279.1
Servicio de Dragado	0.0	0.0	0.0	0.0	0.0	0.0	191.8	268.9	244.1	0.2	0.0	0.0	0.0	0.0	0.0	0.0	0.0	0.0	0.0	0.0	0.0
Servicio de Telereservaciones	0.0	0.0	0.0	0.0	0.0	0.0	0.0	0.0	74.5	72.3	0.0	0.0	0.0	0.0	0.0	0.0	0.0	0.0	0.0	0.0	0.0
Servicio de Transbordadores	201.3	312.8	359.2	196.6	265.7	179.3	243.5	195.5	195.0	31.5	0.0	0.0	0.0	0.0	0.0	0.0	0.0	0.0	0.0	0.0	0.0
Servicio Postal Mexicano	0.0	0.0	0.0	0.0	0.0	0.0	0.0	301.3	109.4	179.3	69.9	129.4	43.9	37.0	54.4	0.0	0.0	0.0	97.9	167.4	165.1
Teléfonos de México	522.7	485.5	173.1	642.1	434.6	460.3	618.6	1,199.2	833.0	597.7	0.0	0.0	0.0	0.0	0.0	0.0	0.0	0.0	0.0	0.0	0.0
Otros	442.1	1,142.3	660.6	208.4	479.6	492.7	325.9	265.4	272.1	189.7	138.6	261.3	238.8	261.6	469.4	141.0	172.2	131.0	83.6	238.8	814.5
Diferencial de Transferencias	0.0	0.0	0.0	0.0	0.0	0.0	0.0	0.0	0.0	0.0	0.0	0.0	0.0	0.0	0.0	0.0	0.0	-7.0	0.0	0.0	0.0

Fuente: Estimación realizada por el Centro de Estudios de Finanzas Públicas, con base en datos de: SHCP. Cuenta de la Hacienda Pública Federal, años 1966-1999; SPP. Estadísticas de las Finanzas Públicas 1970-1985. PEF 2000 (Modificado). Se utilizó el deflactor implícito del Producto Interno Bruto; base 1993=100



**Cuadro D.7.**  
**Gasto Programable en Sector Energético por Nivel Institucional**

(Millones de pesos corrientes)

Concepto	1980	1981	1982	1983	1984	1985	1986	1987	1988	1989	1990	1991	1992	1993	1994	1995	1996	1997	1998	1999	2000
<b>Gasto Total en Energía</b>	<b>319.3</b>	<b>516.1</b>	<b>707.7</b>	<b>1,101.7</b>	<b>1,756.4</b>	<b>2,522.5</b>	<b>4,349.3</b>	<b>10,195.0</b>	<b>20,226.3</b>	<b>23,704.2</b>	<b>31,161.6</b>	<b>40,165.7</b>	<b>44,187.3</b>	<b>45,631.1</b>	<b>51,225.4</b>	<b>67,359.2</b>	<b>100,552.0</b>	<b>110,991.2</b>	<b>129,079.4</b>	<b>138,261.0</b>	<b>151,202.6</b>
Gasto Federal en Energía	0.0	0.0	0.0	0.0	0.0	0.0	0.0	0.0	0.0	0.0	0.0	0.0	0.0	0.0	0.0	161.6	217.4	229.1	272.7	340.3	337.7
Secretaría de Energía	0.0	0.0	0.0	0.0	0.0	0.0	0.0	0.0	0.0	0.0	0.0	0.0	0.0	0.0	0.0	161.6	217.4	229.1	272.7	340.3	337.7
Organismos y Empresas de Control Directo	318.1	514.5	705.0	1,098.1	1,750.8	2,514.2	4,337.4	10,165.0	20,167.6	23,622.3	30,896.3	39,395.1	43,749.5	45,222.4	50,724.0	66,803.7	99,941.1	110,438.1	128,530.8	137,629.2	150,432.8
Comisión Federal de Electricidad	85.6	116.7	171.6	286.3	466.8	711.9	1,220.4	3,063.6	6,341.5	8,142.8	11,933.6	14,436.2	17,225.8	18,933.7	21,293.4	28,181.9	36,337.5	47,016.9	54,173.4	61,071.2	72,155.4
Compañía de Luz y Fuerza del Centro	14.8	19.2	32.8	51.7	77.8	115.5	194.9	441.9	970.4	1,266.7	1,880.7	2,541.1	2,794.8	2,839.2	3,238.5	3,967.7	5,210.1	5,158.1	6,768.2	9,493.0	7,918.5
PEMEX	217.8	378.6	500.6	760.1	1,206.3	1,686.8	2,922.1	6,659.5	12,855.7	14,212.8	17,082.0	22,417.8	23,728.9	23,449.5	26,192.1	34,654.1	58,393.5	58,263.1	67,589.2	67,065.0	70,358.9
Organismos, Empresas, Fondos y Fideicomisos Subsidiados	1.2	1.6	2.6	3.6	5.6	8.3	11.9	30.0	58.7	81.9	265.3	770.6	437.8	408.7	501.4	393.9	393.5	324.0	275.9	291.5	432.1
C.F.E.-Solidaridad-Superación a la Pobreza	0.0	0.0	0.0	0.0	0.0	0.0	0.0	0.0	0.0	0.0	155.6	177.1	211.2	182.3	233.7	165.1	106.0	0.0	0.0	0.0	0.0
Comisión Nacional para el Ahorro de Energía	0.0	0.0	0.0	0.0	0.0	0.0	0.0	0.0	0.0	0.0	0.0	0.0	0.0	6.0	0.0	7.8	11.2	10.6	13.3	28.5	74.5
Comisión Reguladora de Energía	0.0	0.0	0.0	0.0	0.0	0.0	0.0	0.0	0.0	0.0	0.0	0.0	0.0	0.0	0.0	0.0	49.7	65.6	68.9	99.1	151.3
Compañía de Luz y Fuerza del Centro-Solidaridad-Superación a la Pobreza	0.0	0.0	0.0	0.0	0.0	0.0	0.0	0.0	0.0	0.0	0.0	0.0	22.8	22.6	11.5	12.1	0.0	0.0	0.0	0.0	0.0
Costo de Cobertura Petrolera	0.0	0.0	0.0	0.0	0.0	0.0	0.0	0.0	0.0	0.0	0.0	421.7	0.0	0.0	0.0	0.0	0.0	0.0	0.0	0.0	0.0
Ejercicio Devengado de Organismos	0.0	0.0	0.0	0.0	0.0	0.0	0.0	0.0	0.6	0.0	0.0	20.0	0.0	0.0	0.0	0.0	0.0	0.0	0.0	0.0	0.0
Instituto de Investigaciones Eléctricas	0.4	0.5	0.8	1.3	2.1	3.4	5.2	14.3	28.5	41.3	55.8	71.9	81.3	83.8	94.0	97.4	110.7	86.2	87.3	73.8	73.8
Instituto Mexicano del Petróleo	0.0	0.0	0.0	0.0	0.0	0.0	0.0	0.0	0.0	0.0	0.0	0.0	0.0	21.0	7.5	0.0	0.0	0.0	0.0	0.0	0.0
Instituto Nacional de Investigaciones Nucleares	0.9	1.1	1.8	2.3	3.4	5.0	6.7	15.7	29.6	40.6	53.9	79.9	89.6	89.9	154.7	90.8	113.5	153.8	63.9	79.5	73.8
Otros	0.0	0.0	0.0	0.0	0.0	0.0	0.0	0.0	0.0	0.0	0.0	0.0	32.9	3.1	0.0	20.7	2.4	7.8	42.5	10.6	58.7

Fuente: Elaborado por el Centro de Estudios de Finanzas Públicas, con base en datos de: SHCP. Cuenta de la Hacienda Pública Federal, años 1986-1999; SPP. Estadísticas de las Finanzas Públicas 1970-1985. PEF 2000 (Modificado).

Cuadro D.7.1.

**Gasto Programable en el Sector Energético, por Nivel Institucional**

(Millones de pesos a precios constantes de 1993)

Concepto	1980	1981	1982	1983	1984	1985	1986	1987	1988	1989	1990	1991	1992	1993	1994	1995	1996	1997	1998	1999	2000
<b>Gasto Total en Energía</b>	<b>64,204.4</b>	<b>82,150.0</b>	<b>69,606.7</b>	<b>58,060.6</b>	<b>58,062.5</b>	<b>52,534.5</b>	<b>53,487.0</b>	<b>51,630.0</b>	<b>51,101.2</b>	<b>47,227.7</b>	<b>48,430.1</b>	<b>50,574.5</b>	<b>48,446.6</b>	<b>45,631.1</b>	<b>47,224.7</b>	<b>45,039.9</b>	<b>51,424.8</b>	<b>48,232.6</b>	<b>48,592.9</b>	<b>44,893.0</b>	<b>44,984.3</b>
<b>Gasto Federal en Energía</b>	<b>0.0</b>	<b>0.0</b>	<b>0.0</b>	<b>0.0</b>	<b>0.0</b>	<b>0.0</b>	<b>0.0</b>	<b>0.0</b>	<b>0.0</b>	<b>0.0</b>	<b>0.0</b>	<b>0.0</b>	<b>0.0</b>	<b>0.0</b>	<b>0.0</b>	<b>108.1</b>	<b>111.2</b>	<b>99.6</b>	<b>102.7</b>	<b>110.5</b>	<b>100.5</b>
Secretaría de Energía	0.0	0.0	0.0	0.0	0.0	0.0	0.0	0.0	0.0	0.0	0.0	0.0	0.0	0.0	0.0	108.1	111.2	99.6	102.7	110.5	100.5
<b>Organismos y Empresas de Control Directo</b>	<b>63,957.3</b>	<b>81,895.0</b>	<b>69,347.7</b>	<b>57,871.0</b>	<b>57,879.0</b>	<b>52,361.1</b>	<b>53,340.6</b>	<b>51,478.0</b>	<b>50,952.9</b>	<b>47,064.5</b>	<b>48,017.8</b>	<b>49,604.2</b>	<b>47,966.6</b>	<b>45,222.4</b>	<b>46,762.5</b>	<b>44,668.4</b>	<b>51,112.4</b>	<b>47,992.2</b>	<b>48,386.4</b>	<b>44,687.9</b>	<b>44,755.2</b>
Comisión Federal de Electricidad	17,200.9	18,569.8	16,880.9	15,088.1	15,431.8	14,825.8	15,008.3	15,514.8	16,021.6	16,223.5	18,546.7	18,177.3	18,886.2	18,933.7	19,630.4	18,843.9	18,583.9	20,431.8	20,394.0	19,829.7	21,466.9
Compañía de Luz y Fuerza del Centro	2,972.6	3,059.6	3,230.7	2,722.6	2,570.4	2,404.5	2,396.8	2,237.9	2,451.7	2,523.7	2,922.9	3,199.6	3,064.2	2,839.2	2,985.6	2,653.0	2,664.6	2,241.5	2,547.9	3,082.4	2,355.8
PEMEX	43,783.9	60,265.6	49,236.1	40,060.3	39,876.7	35,130.8	35,935.5	33,725.3	32,479.6	28,317.2	26,548.2	28,227.3	26,016.2	23,449.5	24,146.5	23,171.5	29,863.9	25,318.9	25,444.5	21,775.8	20,932.5
<b>Organismos, Empresas, Fondos y Fideicomisos Subsidiados</b>	<b>247.1</b>	<b>255.0</b>	<b>259.0</b>	<b>189.6</b>	<b>183.5</b>	<b>173.4</b>	<b>146.3</b>	<b>151.9</b>	<b>148.3</b>	<b>163.2</b>	<b>412.3</b>	<b>970.3</b>	<b>480.0</b>	<b>408.7</b>	<b>462.2</b>	<b>263.4</b>	<b>201.2</b>	<b>140.8</b>	<b>103.9</b>	<b>94.6</b>	<b>128.6</b>
C.F.E.-Solidaridad-Superación a la Pobreza	0.0	0.0	0.0	0.0	0.0	0.0	0.0	0.0	0.0	0.0	241.8	223.0	231.6	182.3	215.4	110.4	54.2	0.0	0.0	0.0	0.0
Comisión Nacional para el Ahorro de Energía	0.0	0.0	0.0	0.0	0.0	0.0	0.0	0.0	0.0	0.0	0.0	0.0	0.0	6.0	0.0	5.2	5.7	4.6	5.0	9.3	22.2
Comisión Reguladora de Energía	0.0	0.0	0.0	0.0	0.0	0.0	0.0	0.0	0.0	0.0	0.0	0.0	0.0	0.0	0.0	0.0	25.4	28.5	25.9	32.2	45.0
Compañía de Luz y Fuerza del Centro-Solidaridad-Superación a la Pobreza	0.0	0.0	0.0	0.0	0.0	0.0	0.0	0.0	0.0	0.0	0.0	0.0	25.0	22.6	10.6	8.1	0.0	0.0	0.0	0.0	0.0
Costo de Cobertura Petrolera	0.0	0.0	0.0	0.0	0.0	0.0	0.0	0.0	0.0	0.0	0.0	531.0	0.0	0.0	0.0	0.0	0.0	0.0	0.0	0.0	0.0
Ejercicio Devengado de Organismos	0.0	0.0	0.0	0.0	0.0	0.0	0.0	0.0	1.5	0.0	0.0	25.2	0.0	0.0	0.0	0.0	0.0	0.0	0.0	0.0	0.0
Instituto de Investigaciones Eléctricas	74.2	72.9	78.9	70.7	70.1	69.9	63.9	72.4	72.0	82.3	86.7	90.5	89.1	83.8	86.7	65.1	56.6	37.5	32.9	24.0	22.0
Instituto Mexicano del Petróleo	0.0	0.0	0.0	0.0	0.0	0.0	0.0	0.0	0.0	0.0	0.0	0.0	0.0	21.0	6.9	0.0	0.0	0.0	0.0	0.0	0.0
Instituto Nacional de Investigaciones Nucleares	172.9	182.1	180.1	118.8	113.5	103.5	82.4	79.5	74.8	80.9	83.8	100.6	98.2	89.9	142.6	60.7	58.0	66.8	24.1	25.8	22.0
Otros	0.0	0.0	0.0	0.0	0.0	0.0	0.0	0.0	0.0	0.0	0.0	0.0	36.1	3.1	0.0	13.8	1.2	3.4	16.0	3.4	17.5

Fuente: Estimación realizada por el Centro de Estudios de Finanzas Públicas, con base en datos de: SHCP. Cuenta de la Hacienda Pública Federal, años 1986-1999; SPP. Estadísticas de las Finanzas Públicas 1970-1985. PEF 2000 (Modificado). Se utilizó el deflactor implícito del Producto Interno Bruto, base 1993=100



**Cuadro D.B.**  
**Gasto Programable en el Sector Industrial y Paraestatal, por Nivel Institucional**  
(Millones de pesos corrientes)

Concepto	1980	1981	1982	1983	1984	1985	1986	1987	1988	1989	1990	1991	1992	1993	1994	1995	1996	1997	1998	1999	2000
<b>Gasto Total en el Sector Industrial y Paraestatal</b>	<b>96.2</b>	<b>150.8</b>	<b>229.4</b>	<b>441.0</b>	<b>965.1</b>	<b>1,364.5</b>	<b>2,155.6</b>	<b>5,221.9</b>	<b>9,773.4</b>	<b>9,217.4</b>	<b>10,729.4</b>	<b>7,001.4</b>	<b>4,307.6</b>	<b>2,889.2</b>	<b>1,966.8</b>	<b>2,187.1</b>	<b>1,316.5</b>	<b>3,549.3</b>	<b>3,671.5</b>	<b>2,177.4</b>	<b>2,674.9</b>
<b>Gasto Federal en el Sector Industrial y Paraestatal</b>	<b>6.0</b>	<b>5.0</b>	<b>6.8</b>	<b>12.1</b>	<b>21.9</b>	<b>39.5</b>	<b>55.5</b>	<b>130.1</b>	<b>226.5</b>	<b>203.5</b>	<b>254.1</b>	<b>429.2</b>	<b>559.8</b>	<b>721.6</b>	<b>766.2</b>	<b>684.8</b>	<b>1,316.5</b>	<b>1,981.7</b>	<b>914.2</b>	<b>1,075.7</b>	<b>1,313.2</b>
Secretaría de Comercio y Fomento Industrial	2.3	3.3	4.8	7.2	14.8	23.2	35.3	81.3	144.6	154.2	191.0	342.5	451.6	566.0	571.1	684.8	1,316.5	1,981.7	914.2	1,075.7	1,313.2
Secretaría de Energía, Minas e Industrias Paraestatales	3.7	1.7	2.0	4.9	7.1	16.3	20.2	48.8	81.9	49.3	63.1	86.7	108.2	155.6	195.1	0.0	0.0	0.0	0.0	0.0	0.0
<b>Organismos y Empresas de Control Directo</b>	<b>51.9</b>	<b>83.2</b>	<b>131.8</b>	<b>332.6</b>	<b>858.1</b>	<b>1,209.3</b>	<b>1,877.1</b>	<b>4,592.2</b>	<b>9,033.0</b>	<b>7,410.1</b>	<b>8,777.0</b>	<b>4,691.6</b>	<b>2,946.6</b>	<b>653.2</b>	<b>560.7</b>	<b>1,001.0</b>	<b>0.0</b>	<b>1,567.6</b>	<b>1,847.1</b>	<b>0.0</b>	<b>0.0</b>
Altos Hornos de México S.A.	0.0	0.0	3.9	65.4	107.0	192.7	344.6	1,005.2	1,936.1	2,896.7	2,872.7	187.8	0.0	0.0	0.0	0.0	0.0	0.0	0.0	0.0	0.0
Azúcar S.A.	0.0	0.0	0.0	44.2	376.9	361.7	616.8	1,325.7	2,668.9	491.8	640.2	439.7	209.1	0.0	0.0	0.0	0.0	0.0	0.0	0.0	0.0
Constructora de Carros de Ferrocarril	5.0	8.3	9.4	14.4	22.8	27.1	31.6	82.0	192.1	166.6	197.9	304.2	0.0	0.0	0.0	0.0	0.0	0.0	0.0	0.0	0.0
Diesel Nacional S.A.	14.7	20.8	22.1	16.7	46.2	100.7	128.1	157.4	455.8	0.0	0.0	0.0	0.0	0.0	0.0	0.0	0.0	0.0	0.0	0.0	0.0
Fertilizantes Mexicanos	17.7	31.3	48.2	93.5	135.2	219.8	400.4	993.9	1,666.1	1,932.5	2,417.3	2,899.3	1,966.5	0.0	0.0	0.0	0.0	0.0	0.0	0.0	0.0
FMSA	0.6	0.0	3.0	26.6	47.5	76.7	29.6	0.0	0.0	0.0	0.0	0.0	0.0	0.0	0.0	0.0	0.0	0.0	0.0	0.0	0.0
Instituto Mexicano del Comercio Exterior	1.5	1.3	3.3	3.6	3.7	5.9	0.0	0.0	0.0	0.0	0.0	0.0	0.0	0.0	0.0	0.0	0.0	0.0	0.0	0.0	0.0
Productora e Importadora de Papel S.A.	4.8	7.6	7.2	15.3	19.7	48.5	82.2	217.6	502.0	562.8	731.0	860.6	771.0	653.2	560.7	1,001.0	0.0	1,567.6	1,847.1	0.0	0.0
Siderúrgica Lázaro Cárdenas Las Truchas S.A.	5.5	11.4	30.4	48.2	91.6	156.8	222.8	766.7	1,507.8	1,559.7	1,917.9	0.0	0.0	0.0	0.0	0.0	0.0	0.0	0.0	0.0	0.0
Siderúrgica Nacional	2.0	2.6	4.3	4.6	7.6	19.2	21.0	43.7	104.2	0.0	0.0	0.0	0.0	0.0	0.0	0.0	0.0	0.0	0.0	0.0	0.0
<b>Organismos, Empresas, Fondos y Fideicomisos Subaidados</b>	<b>38.3</b>	<b>62.6</b>	<b>90.8</b>	<b>96.2</b>	<b>85.1</b>	<b>115.7</b>	<b>223.0</b>	<b>499.6</b>	<b>513.9</b>	<b>1,603.8</b>	<b>1,698.3</b>	<b>1,880.6</b>	<b>801.2</b>	<b>1,514.4</b>	<b>639.9</b>	<b>501.3</b>	<b>0.0</b>	<b>0.0</b>	<b>910.2</b>	<b>1,101.7</b>	<b>1,361.7</b>
Almacenes Nacionales de Depósito	1.0	0.8	0.6	1.2	2.1	3.1	2.4	3.5	0.0	0.0	0.0	0.0	0.0	0.0	0.0	0.0	0.0	0.0	0.0	0.0	0.0
Astilleros Unidos de Veracruz S.A., de C.V.	1.1	1.8	1.8	1.7	1.4	6.3	2.4	3.3	30.7	40.3	22.5	0.0	0.0	0.0	0.0	0.0	0.0	0.0	0.0	0.0	0.0
Astilleros Unidos S.A., de C.V.	0.0	0.0	0.0	0.0	0.0	0.0	7.0	14.0	0.0	0.0	0.0	0.0	0.0	0.0	0.0	0.0	0.0	0.0	0.0	0.0	0.0
Banco Nacional de Comercio Exterior	0.0	0.0	0.0	0.0	0.0	0.0	7.9	28.4	41.1	0.0	0.0	0.0	0.0	0.0	0.0	0.0	0.0	0.0	0.0	0.0	0.0
Centro Nacional de Metrología	0.0	0.0	0.0	0.0	0.0	0.0	0.0	0.0	0.0	0.0	0.0	0.0	0.0	75.4	97.9	99.5	0.0	0.0	106.6	104.5	136.0
Comisión de Fomento Minero	1.0	3.5	2.3	4.0	8.5	4.9	6.0	22.6	38.2	57.5	45.9	25.2	149.9	0.0	0.0	0.0	0.0	0.0	0.0	0.0	0.0
Compañía Naviera del Golfo S.A.	0.0	0.0	0.0	2.1	0.6	4.1	4.6	7.0	0.0	0.0	0.0	0.0	0.0	0.0	0.0	0.0	0.0	0.0	0.0	0.0	0.0
Consejo de Recursos Minerales	0.0	0.0	0.0	0.0	0.0	0.0	0.0	0.0	0.0	0.0	35.7	41.2	48.9	65.3	79.0	87.9	0.0	0.0	193.6	202.4	171.3
Diferencial de Precios	0.0	0.0	0.0	0.0	0.0	0.0	0.0	0.0	952.2	700.0	1,072.4	0.0	0.0	0.0	0.0	106.2	0.0	0.0	0.0	0.0	0.0
Diferencial de Precios en Zonas Marginadas	0.0	0.0	0.0	0.0	0.0	0.0	45.4	182.5	0.0	0.0	0.0	0.0	0.0	0.0	0.0	0.0	0.0	0.0	0.0	0.0	0.0
Ejercicio Devengado de Organismos	0.0	0.0	0.0	0.0	0.0	0.0	0.0	-2.5	0.0	0.0	0.0	0.0	0.0	0.0	0.0	0.0	0.0	0.0	0.0	0.0	0.0
Fertica S.A.	0.0	0.0	1.8	2.8	3.9	5.1	0.0	0.0	0.0	0.0	0.0	0.0	0.0	0.0	0.0	0.0	0.0	0.0	0.0	0.0	0.0
Fideicomiso SOMEX	0.0	0.0	0.0	0.0	0.0	8.5	0.0	0.0	0.0	0.0	0.0	0.0	0.0	0.0	0.0	0.0	0.0	0.0	0.0	0.0	0.0
Financiera Nacional Azucarera	0.0	0.0	0.0	0.0	0.0	0.0	0.0	0.0	0.0	0.0	0.0	0.0	0.0	962.0	0.0	0.0	0.0	0.0	0.0	0.0	0.0
Fondo de Fideicomiso del Azúcar	9.1	12.7	7.7	4.3	1.2	9.7	10.9	10.3	13.3	54.9	60.0	168.4	20.1	77.3	0.0	0.0	0.0	0.0	0.0	0.0	0.0
Fondo de Garantía y Fomento a la Industria Mediana y Pequeña	1.0	4.6	6.4	7.1	6.0	6.4	0.0	0.0	0.0	0.0	0.0	0.0	0.0	0.0	0.0	0.0	0.0	0.0	0.0	0.0	0.0
Grupo Industrial NKS, S.A., de C.V.	0.0	0.0	0.0	0.0	0.0	0.0	22.4	34.0	33.5	31.0	40.0	44.1	32.8	0.0	0.0	0.0	0.0	0.0	0.0	0.0	0.0
Impulsora del Pequeño Comercio	0.3	0.9	1.0	1.4	1.2	1.7	2.4	7.1	6.9	30.0	249.3	49.9	53.0	0.0	0.0	0.0	0.0	0.0	0.0	0.0	0.0
Instituto Mexicano de Investigaciones Siderúrgicas	0.0	0.0	0.0	0.0	0.0	0.0	0.0	0.0	0.0	0.0	13.0	0.7	0.0	0.0	0.0	0.0	0.0	0.0	0.0	0.0	0.0
Instituto Nacional del Consumidor	0.2	0.4	0.5	0.6	1.0	1.3	2.2	5.9	19.0	19.3	32.7	45.6	57.4	0.0	0.0	0.0	0.0	0.0	0.0	0.0	0.0
Mexicana de Autobuses S.A.	0.0	0.0	0.0	0.0	7.4	12.1	0.0	0.0	0.0	0.0	0.0	0.0	0.0	0.0	0.0	0.0	0.0	0.0	0.0	0.0	0.0
Procuraduría Federal del Consumidor	0.3	0.5	0.7	1.0	1.8	2.7	4.8	11.0	31.2	52.4	79.4	109.2	117.3	266.1	208.3	206.7	0.0	0.0	341.3	393.9	436.9
Programa de Mediano Plazo	0.0	0.0	0.0	0.0	0.0	0.0	0.0	0.0	0.0	0.0	0.0	0.0	0.0	0.0	0.0	0.0	0.0	0.0	0.0	0.0	0.0
Roca Fosfórica Mexicana S.A. de C.V.	0.0	0.0	0.7	1.7	3.3	10.5	11.9	17.5	0.0	0.0	0.0	0.0	0.0	0.0	0.0	0.0	0.0	0.0	0.0	0.0	0.0
Sidermax	0.0	0.5	1.5	0.7	11.4	7.0	54.2	0.0	0.0	0.0	0.0	0.0	0.0	0.0	0.0	0.0	0.0	0.0	0.0	0.0	0.0
Siderúrgica Lázaro Cárdenas-Las Truchas, S.A.	0.0	0.0	0.0	0.0	0.0	0.0	0.0	0.0	0.0	0.0	0.0	38.2	0.0	0.0	0.0	0.0	0.0	0.0	0.0	0.0	0.0
Uranio Mexicano	1.2	2.0	2.9	4.5	0.7	0.6	0.0	0.0	0.0	0.0	0.0	0.0	0.0	0.0	0.0	0.0	0.0	0.0	0.0	0.0	0.0
Otros	23.0	34.9	62.9	63.2	34.5	31.8	36.5	155.0	300.0	366.2	419.8	285.7	321.8	68.3	254.7	1.0	0.0	0.0	268.7	400.9	617.5

Fuente: Elaborado por el Centro de Estudios de Finanzas Públicas, con base en datos de: SHCP, Cuenta de la Hacienda Pública Federal, años 1986-1999; SPP, Estadísticas de las Finanzas Públicas 1970-1985. PEF 2000 (Modificado).



Cuadro D.8.1.  
**Gasto Programable en el Fomento del Sector Industrial y Paraestatal, por Nivel Institucional**  
(Millones de pesos a precios constantes de 1993)

Concepto	1980	1981	1982	1983	1984	1985	1986	1987	1988	1989	1990	1991	1992	1993	1994	1995	1996	1997	1998	1999	2000
<b>Gasto Total en el Sector Industrial y Paraestatal</b>	<b>19,342.7</b>	<b>23,998.9</b>	<b>22,561.7</b>	<b>23,239.0</b>	<b>31,905.8</b>	<b>28,417.1</b>	<b>26,509.2</b>	<b>26,445.0</b>	<b>24,692.2</b>	<b>18,364.5</b>	<b>16,675.2</b>	<b>8,815.8</b>	<b>4,722.8</b>	<b>2,889.2</b>	<b>1,813.2</b>	<b>1,462.4</b>	<b>673.3</b>	<b>1,542.4</b>	<b>1,382.2</b>	<b>707.0</b>	<b>795.8</b>
Gasto Federal en el Sector Industrial y Paraestatal	1,214.6	790.4	672.1	640.2	725.3	822.8	682.5	658.9	572.2	405.4	394.9	540.4	613.8	721.6	706.4	457.9	673.3	861.2	344.2	349.3	390.7
Secretaría de Comercio y Fomento Industrial	467.0	523.4	475.2	380.6	490.1	483.0	434.1	411.7	365.3	307.2	296.8	431.3	495.1	566.0	526.5	457.9	673.3	861.2	344.2	349.3	390.7
Secretaría de Energía, Minas e Industrias Paraestatales	747.5	267.0	196.9	259.6	235.2	339.7	248.4	247.1	206.9	98.2	98.1	109.2	118.6	155.6	179.9	0.0	0.0	0.0	0.0	0.0	0.0
Organismos y Empresas de Control Directo	10,429.2	13,249.7	12,961.6	17,527.2	28,368.6	25,185.5	23,084.3	23,256.0	22,821.6	14,763.7	13,640.9	5,907.4	3,230.6	653.2	516.9	669.3	0.0	681.2	695.4	0.0	0.0
Altos Hornos de México S.A.			378.7	3,447.6	3,536.5	4,013.7	4,237.8	5,090.6	4,891.5	5,372.8	4,464.6	236.5	0.0	0.0	0.0	0.0	0.0	0.0	0.0	0.0	0.0
Azúcar S.A.				2,331.2	12,458.8	7,533.8	7,585.3	6,713.7	6,742.9	979.9	995.0	553.6	229.3	0.0	0.0	0.0	0.0	0.0	0.0	0.0	0.0
Constructora de Carros de Ferrocarril	996.8	1,321.7	924.5	758.1	752.2	563.6	388.6	415.3	485.3	331.9	307.6	383.0	0.0	0.0	0.0	0.0	0.0	0.0	0.0	0.0	0.0
Diesel Nacional S.A.	2,960.5	3,307.6	2,176.2	882.6	1,525.7	2,098.1	1,575.4	797.1	1,151.6	0.0	0.0	0.0	0.0	0.0	0.0	0.0	0.0	0.0	0.0	0.0	0.0
Fertilizantes Mexicanos	3,552.0	4,976.9	4,740.3	4,929.8	4,469.1	4,578.6	4,924.1	5,033.4	4,209.4	3,850.3	3,756.9	3,650.6	2,156.1	0.0	0.0	0.0	0.0	0.0	0.0	0.0	0.0
FMSA	130.3		295.1	1,404.4	1,571.9	1,598.3	364.0	0.0	0.0	0.0	0.0	0.0	0.0	0.0	0.0	0.0	0.0	0.0	0.0	0.0	0.0
Instituto Mexicano del Comercio Exterior	310.6	203.1	328.5	187.5	121.9	123.8	0.0	0.0	0.0	0.0	0.0	0.0	0.0	0.0	0.0	0.0	0.0	0.0	0.0	0.0	0.0
Productora e Importadora de Papel S.A.	964.9	1,215.3	704.9	805.1	651.7	1,010.5	1,010.9	1,102.0	1,268.3	1,121.3	1,136.1	1,083.6	845.3	653.2	516.9	669.3	0.0	681.2	695.4	0.0	0.0
Siderúrgica Lázaro Cárdenas Las Truchas S.A.	1,107.4	1,811.4	2,990.1	2,539.1	3,028.4	3,264.6	2,740.0	3,882.8	3,809.4	3,107.5	2,980.7	0.0	0.0	0.0	0.0	0.0	0.0	0.0	0.0	0.0	0.0
Siderúrgica Nacional	406.7	413.6	423.2	241.9	252.5	400.7	258.3	221.3	263.3	0.0	0.0	0.0	0.0	0.0	0.0	0.0	0.0	0.0	0.0	0.0	0.0
Organismos, Empresas, Fondos y Fideicomisos Subsidiados	7,698.9	9,958.9	8,928.0	5,071.6	2,811.9	2,408.8	2,742.4	2,530.1	1,298.4	3,195.4	2,639.4	2,367.9	678.4	1,514.4	589.9	335.2	0.0	0.0	342.7	357.7	405.1
Almacenes Nacionales de Depósito	201.1	133.1	55.5	63.2	69.2	64.1	29.5	17.7	0.0	0.0	0.0	0.0	0.0	0.0	0.0	0.0	0.0	0.0	0.0	0.0	0.0
Astilleros Unidos de Veracruz S.A., de C.V.	227.4	285.7	176.6	88.1	47.3	131.0	29.5	16.7	77.6	80.3	35.0	0.0	0.0	0.0	0.0	0.0	0.0	0.0	0.0	0.0	0.0
Astilleros Unidos S.A., de C.V.	0.0	0.0	0.0	0.0	0.0	0.0	86.1	70.9	0.0	0.0	0.0	0.0	0.0	0.0	0.0	0.0	0.0	0.0	0.0	0.0	0.0
Banco Nacional de Comercio Exterior	0.0	0.0	0.0	0.0	0.0	0.0	97.2	143.8	103.8	0.0	0.0	0.0	0.0	0.0	0.0	0.0	0.0	0.0	0.0	0.0	0.0
Centro Nacional de Metrología	0.0	0.0	0.0	0.0	0.0	0.0	0.0	0.0	0.0	0.0	0.0	0.0	0.0	75.4	90.3	66.5	0.0	40.1	33.9	40.5	
Comisión de Fomento Minero	210.7	561.1	227.6	208.2	281.9	102.5	73.8	114.5	96.5	114.6	71.3	31.7	164.3	0.0	0.0	0.0	0.0	0.0	0.0	0.0	0.0
Compañía Naviera del Golfo S.A.	0.0	0.0	0.0	108.0	19.4	85.5	56.6	35.4	0.0	0.0	0.0	0.0	0.0	0.0	0.0	0.0	0.0	0.0	0.0	0.0	0.0
Consejo de Recursos Minerales	0.0	0.0	0.0	0.0	0.0	0.0	0.0	0.0	0.0	0.0	55.5	51.9	53.6	65.3	72.8	58.8	0.0	72.9	65.7	51.0	
Diferencial de Precios	0.0	0.0	0.0	0.0	0.0	0.0	0.0	0.0	0.0	1,897.1	1,087.9	1,350.3	0.0	0.0	71.0	0.0	0.0	0.0	0.0	0.0	0.0
Diferencial de Precios en Zonas Marginadas	0.0	0.0	0.0	0.0	0.0	0.0	558.3	924.2	0.0	0.0	0.0	0.0	0.0	0.0	0.0	0.0	0.0	0.0	0.0	0.0	0.0
Ejercicio Devengado de Organismos	0.0	0.0	0.0	0.0	0.0	0.0	0.0	-12.7	0.0	0.0	0.0	0.0	0.0	0.0	0.0	0.0	0.0	0.0	0.0	0.0	0.0
Fertica S.A.	0.0	0.0	178.5	147.9	129.0	105.2	0.0	0.0	0.0	0.0	0.0	0.0	0.0	0.0	0.0	0.0	0.0	0.0	0.0	0.0	0.0
Fideicomiso SOMEX	0.0	0.0	0.0	0.0	0.0	176.2	0.0	0.0	0.0	0.0	0.0	0.0	0.0	0.0	0.0	0.0	0.0	0.0	0.0	0.0	0.0
Financiera Nacional Azucarera	0.0	0.0	0.0	0.0	0.0	0.0	0.0	0.0	0.0	0.0	0.0	0.0	0.0	962.0	0.0	0.0	0.0	0.0	0.0	0.0	0.0
Fondo de Fideicomiso del Azúcar	1,839.4	2,028.4	757.3	229.1	38.3	201.9	134.0	52.2	33.6	109.4	93.2	212.0	22.0	77.3	0.0	0.0	0.0	0.0	0.0	0.0	0.0
Fondo de Garantía y Fomento a la Industria Mediana y Pequeña	201.1	733.5	629.5	373.8	198.3	133.8	0.0	0.0	0.0	0.0	0.0	0.0	0.0	0.0	0.0	0.0	0.0	0.0	0.0	0.0	0.0
Grupo Industrial NKS, S.A., de C.V.	0.0	0.0	0.0	0.0	0.0	0.0	275.5	172.2	84.6	61.8	62.2	55.5	36.0	0.0	0.0	0.0	0.0	0.0	0.0	0.0	0.0
Impulsora del Pequeño Comercio	65.9	139.3	103.0	75.8	36.6	34.6	29.5	36.0	17.4	59.8	387.5	62.8	58.1	0.0	0.0	0.0	0.0	0.0	0.0	0.0	0.0
Instituto Mexicano de Investigaciones Siderúrgicas	0.0	0.0	0.0	0.0	0.0	0.0	0.0	0.0	0.0	0.0	20.2	0.9	0.0	0.0	0.0	0.0	0.0	0.0	0.0	0.0	0.0
Instituto Nacional del Consumidor	31.6	64.6	46.2	30.6	31.7	26.9	27.1	29.9	48.0	38.5	50.8	57.4	62.9	0.0	0.0	0.0	0.0	0.0	0.0	0.0	0.0
Mexicana de Autobuses S.A.	0.0	0.0	0.0	0.0	245.3	251.1	0.0	0.0	0.0	0.0	0.0	0.0	0.0	0.0	0.0	0.0	0.0	0.0	0.0	0.0	0.0
Procuraduría Federal del Consumidor	53.3	72.1	67.5	52.1	60.6	56.4	59.0	55.7	78.8	104.4	123.4	137.5	128.6	266.1	192.0	138.2	0.0	128.5	127.9	130.0	
Programa de Mediano Plazo	0.0	0.0	0.0	0.0	0.0	0.0	0.0	0.0	0.0	0.0	0.0	0.0	0.0	0.0	0.0	0.0	0.0	0.0	0.0	0.0	0.0
Roca Fosfórica Mexicana S.A. de C.V.	0.0	0.0	65.2	91.7	109.7	217.9	146.3	88.6	0.0	0.0	0.0	0.0	0.0	0.0	0.0	0.0	0.0	0.0	0.0	0.0	0.0
Sidermax	0.0	72.4	145.9	34.9	377.7	146.1	666.5	0.0	0.0	0.0	0.0	0.0	0.0	0.0	0.0	0.0	0.0	0.0	0.0	0.0	0.0
Siderúrgica Lázaro Cárdenas-Las Truchas, S.A.	0.0	0.0	0.0	0.0	0.0	0.0	0.0	0.0	0.0	0.0	0.0	48.1	0.0	0.0	0.0	0.0	0.0	0.0	0.0	0.0	0.0
Uranio Mexicano	236.6	320.4	284.3	235.8	23.1	12.4	0.0	0.0	0.0	0.0	0.0	0.0	0.0	0.0	0.0	0.0	0.0	0.0	0.0	0.0	0.0
Otro	4,631.9	5,548.1	6,191.1	3,332.4	1,141.7	663.3	473.5	785.0	757.9	729.6	652.4	359.7	352.8	68.3	234.8	0.7	0.0	0.0	101.2	130.2	183.7

Fuente: Estimación realizada por el Centro de Estudios de Finanzas Públicas, con base en datos de: SHCP. Cuenta de la Hacienda Pública Federal, años 1986-1999; SPP. Estadísticas de las Finanzas Públicas 1970-1985. PEF 2000 (Modificado). Se utilizó el deflactor implícito del Producto Interno Bruto, base 1993=100



Cuadro D.9.  
Gasto Programable para la Administración Gubernamental, por Nivel Institucional  
(Millones de pesos corrientes)

Concepto	1990	1991	1992	1993	1994	1995	1996	1997	1998	1999	2000	1991	1992	1993	1994	1995	1996	1997	1998	1999	2000	
<b>Gasto Total en Administración</b>	<b>89.3</b>	<b>116.3</b>	<b>168.6</b>	<b>267.9</b>	<b>494.8</b>	<b>786.3</b>	<b>1,237.8</b>	<b>2,744.9</b>	<b>5,786.8</b>	<b>8,040.7</b>	<b>9,373.7</b>	<b>14,265.3</b>	<b>16,389.5</b>	<b>20,409.6</b>	<b>27,808.3</b>	<b>30,447.0</b>	<b>41,068.1</b>	<b>59,800.5</b>	<b>68,168.7</b>	<b>86,969.0</b>	<b>95,524.2</b>	
<b>Gasto Federal en Administración</b>	<b>46.8</b>	<b>74.6</b>	<b>107.0</b>	<b>182.6</b>	<b>338.5</b>	<b>540.9</b>	<b>840.6</b>	<b>1,975.1</b>	<b>3,920.6</b>	<b>5,002.7</b>	<b>6,947.7</b>	<b>10,505.7</b>	<b>15,730.6</b>	<b>16,295.0</b>	<b>22,061.0</b>	<b>29,072.9</b>	<b>38,228.2</b>	<b>51,106.4</b>	<b>52,286.6</b>	<b>65,519.8</b>	<b>77,157.5</b>	
Contraloría y Desarrollo Administrativo	0.0	0.0	0.0	3.4	5.5	6.9	8.7	21.7	44.4	40.7	55.0	79.7	102.4	121.3	164.6	247.0	459.4	760.9	568.6	678.7	958.6	
Presidencia de la República	3.3	3.7	3.7	4.6	8.7	10.5	21.4	57.3	123.7	132.1	153.2	206.4	245.2	279.6	335.5	430.6	714.0	1,024.6	1,114.2	1,193.1	1,054.3	
Procuraduría General de la República	1.1	1.7	2.4	3.8	7.3	12.3	20.8	52.7	103.5	198.4	416.7	579.6	703.2	1,116.5	1,473.4	1,652.0	2,080.9	2,754.2	3,480.7	4,059.1	4,674.3	
Secretaría de Gobernación <sup>1/2</sup>	3.5	6.6	6.2	6.6	20.6	27.6	35.9	96.8	235.9	358.1	603.8	733.6	964.0	1,180.4	1,499.4	1,777.6	2,209.4	2,816.1	2,916.3	3,741.8	8,925.2	
Secretaría de Hacienda y Crédito Público	13.6	18.8	25.2	37.1	62.0	87.1	128.2	260.4	465.5	577.1	717.9	973.2	4,394.3	1,623.1	2,847.0	6,625.5	9,323.0	11,422.3	10,988.0	14,247.0	16,780.2	
Secretaría de la Defensa Nacional <sup>3/</sup>	11.7	23.3	34.7	66.8	136.7	221.0	352.8	778.1	1,473.8	1,941.5	2,641.4	3,632.5	4,409.6	5,414.1	7,519.9	7,821.3	10,901.5	13,222.5	14,643.4	18,632.4	18,276.2	
Secretaría de Marina <sup>4/</sup>	4.4	6.9	10.4	20.1	36.1	75.3	110.1	260.2	592.1	691.5	905.6	1,137.5	1,466.5	1,748.5	2,048.7	2,488.6	3,574.7	4,988.5	6,068.2	6,895.7	7,870.4	
Secretaría de Programación y Presupuesto	5.0	7.0	10.2	14.9	25.3	34.0	46.4	117.9	207.7	197.4	253.9	332.0	0.0	0.0	0.0	0.0	0.0	0.0	0.0	0.0	0.0	
Secretaría de Relaciones Exteriores	1.8	2.6	5.5	11.9	14.3	22.0	43.9	124.5	222.2	328.0	356.0	493.5	631.9	621.1	794.0	1,407.4	2,071.4	2,196.9	2,474.3	2,943.9	3,063.2	
Secretaría de Turismo	0.9	1.5	2.9	3.2	4.6	15.0	22.7	57.8	103.0	103.1	199.1	289.6	325.9	346.9	405.5	431.5	540.0	861.8	488.3	538.3	478.9	
Organismos Electorales	0.0	0.0	0.0	0.0	0.0	0.0	0.0	0.0	0.0	0.0	0.0	1,085.8	1,396.8	1,973.9	2,478.9	1,313.9	2,167.4	5,368.1	2,115.4	2,193.4	1,417.3	
Provisiones Salariales y Económicas (rango 25)	0.0	0.0	0.0	0.0	0.0	0.0	0.0	0.0	0.0	0.0	0.0	0.0	0.0	0.0	0.0	0.0	0.0	0.0	0.0	0.0	1,417.4	
Poder Judicial <sup>5/</sup>	1.0	1.6	2.3	4.7	10.8	18.6	32.1	101.4	236.8	276.2	436.3	671.2	750.1	1,109.5	1,409.6	1,588.3	2,273.9	3,207.9	4,476.8	6,433.7	7,459.2	
Poder Legislativo <sup>6/</sup>	0.6	1.0	1.4	3.4	6.7	10.3	17.6	46.3	92.0	158.6	208.8	340.7	649.5	933.9	1,055.2	1,516.4	2,059.9	2,428.3	3,235.3	3,778.3	3,778.3	
Tribunales Agrarios <sup>7/</sup>	0.0	0.0	0.0	0.0	0.0	0.0	0.0	0.0	0.0	0.0	0.0	0.0	0.0	0.0	110.6	150.6	162.5	179.5	212.8	260.4	330.6	398.7
Tribunal Fiscal de la Federación <sup>8/</sup>	0.0	0.0	0.0	0.0	0.0	0.0	0.0	0.0	0.0	0.0	0.0	0.0	0.0	0.0	0.0	0.0	71.5	134.7	209.9	263.7	396.8	585.5
<b>Organismos y Empresas de Control Directo</b>	<b>13.5</b>	<b>20.7</b>	<b>29.4</b>	<b>45.6</b>	<b>72.2</b>	<b>121.8</b>	<b>215.0</b>	<b>383.8</b>	<b>864.9</b>	<b>1,460.1</b>	<b>241.0</b>	<b>378.5</b>	<b>370.0</b>	<b>411.9</b>	<b>595.9</b>	<b>565.3</b>	<b>748.2</b>	<b>1,285.4</b>	<b>821.6</b>	<b>946.3</b>	<b>1,069.5</b>	
Lotería Nacional	13.5	20.7	29.4	45.6	72.2	121.8	215.0	383.8	864.9	1,460.1	241.0	378.5	370.0	411.9	595.9	565.3	748.2	1,285.4	821.6	946.3	1,069.5	
<b>Organismos, Empresas, Fondos y Fideicomisos Subsidados</b>	<b>29.0</b>	<b>21.0</b>	<b>32.2</b>	<b>39.8</b>	<b>84.1</b>	<b>123.6</b>	<b>182.2</b>	<b>366.0</b>	<b>1,003.3</b>	<b>1,577.9</b>	<b>2,185.0</b>	<b>3,381.1</b>	<b>475.0</b>	<b>3,723.4</b>	<b>5,178.7</b>	<b>808.8</b>	<b>2,091.7</b>	<b>7,459.2</b>	<b>15,060.5</b>	<b>20,502.9</b>	<b>17,297.2</b>	
Academias e Institutos de Formación Policial en Entidades Federativas	0.0	0.0	0.0	0.0	0.0	0.0	0.0	0.0	0.0	0.0	0.0	0.0	0.0	0.0	0.0	0.0	0.0	0.0	0.0	0.0	0.0	0.0
Apoyo a la Infraestructura Penitenciaria	0.0	0.0	0.0	0.0	0.0	0.0	0.0	0.0	0.0	0.0	0.0	0.0	111.2	146.6	185.1	0.0	0.0	0.0	0.0	0.0	0.0	0.0
Ayudas al Sector Social y Privado	0.0	0.0	0.0	0.0	0.0	0.0	0.0	0.0	0.0	0.0	0.0	0.2	0.5	0.4	0.5	1.1	0.0	0.0	0.0	0.0	0.0	0.0
Centro de Estudios Superiores de Turismo	0.0	0.0	0.0	0.0	0.0	0.0	0.0	0.0	0.0	0.0	0.1	0.0	0.0	0.0	0.0	0.0	0.0	0.0	0.0	0.0	0.0	0.0
Centros de Prevención y Readaptación Social	0.0	0.0	0.0	0.0	0.0	0.0	0.0	0.0	0.0	0.0	0.0	0.0	0.0	0.0	0.0	367.9	928.8	210.0	0.0	0.0	0.0	0.0
Comisión Federal Electoral	0.0	0.0	0.0	0.0	0.0	0.0	0.0	0.0	0.0	0.0	50.2	0.0	0.0	0.0	0.0	0.0	0.0	0.0	0.0	0.0	0.0	0.0
Comisión Nacional de Derechos Humanos	0.0	0.0	0.0	0.0	0.0	0.0	0.0	0.0	0.0	0.0	0.0	0.0	0.0	84.2	97.7	98.9	131.7	170.4	191.5	263.7	263.7	
Consejo Nacional de Turismo	0.7	0.9	1.8	2.8	3.6	0.0	0.0	0.0	0.0	0.0	0.0	0.0	0.0	0.0	0.0	0.0	0.0	0.0	0.0	0.0	0.0	0.0
Fideicomiso Caleta del Xel-Ha y del Caribe	0.1	0.4	0.2	0.4	0.4	0.4	0.1	0.1	0.0	0.0	0.0	0.0	0.0	1.2	0.0	0.0	0.0	0.0	0.0	0.0	0.0	0.0
Fideicomiso para el Operar el Centro de Convenciones de Acapulco, Gro.	0.4	0.3	0.5	0.6	0.3	0.3	0.4	0.6	0.9	0.0	0.0	0.0	0.0	0.0	0.0	0.0	0.0	0.0	0.0	0.0	0.0	0.0
Fideicomiso para el Turismo Obrero	0.0	0.0	0.0	0.0	0.0	0.0	0.0	0.6	1.2	1.4	1.6	2.0	0.2	0.0	0.0	0.0	0.0	0.0	0.0	0.0	0.0	0.0
Fondo Nacional de Fomento al Turismo	2.0	3.0	3.1	2.8	6.8	4.7	3.3	12.3	27.3	0.0	29.0	15.2	116.6	156.1	102.0	55.4	0.0	0.0	272.1	477.9	0.0	0.0
Instituto Mexicano de la Radio	0.0	0.0	0.0	0.0	0.0	0.0	0.0	0.0	0.0	0.0	16.8	19.5	24.4	42.4	34.7	31.2	47.7	56.8	64.9	71.4	0.0	0.0
Instituto Nacional de Ciencias Penales	0.0	0.0	0.0	0.0	0.0	0.0	0.0	0.0	0.0	0.0	3.8	10.0	14.1	14.2	0.0	0.0	0.0	0.0	46.5	63.3	22.0	0.0
Nacional Financiera	0.0	2.3	5.6	9.0	14.5	14.2	20.6	23.9	0.0	0.0	0.0	0.0	0.0	0.0	0.0	0.0	0.0	0.0	0.0	0.0	0.0	0.0
Organización de Estados Americanos	0.0	0.0	0.0	0.0	0.0	0.0	0.0	10.4	10.3	0.0	0.0	0.0	0.0	12.6	13.2	0.0	0.0	0.0	0.0	0.0	0.0	0.0
Organización de las Naciones Unidas	0.0	0.0	0.0	0.0	0.0	0.0	0.0	15.6	15.6	0.0	0.0	0.0	0.0	29.7	52.5	0.0	0.0	0.0	0.0	0.0	0.0	0.0
Organización Mundial del Turismo	0.0	0.0	0.0	0.0	0.0	0.0	0.0	0.0	0.0	0.0	0.3	0.4	0.0	0.0	0.0	0.0	0.0	0.0	0.0	0.0	0.0	0.0
Pago de Indemnización por Compra o Expropiaciones de Predios	0.0	0.0	0.0	0.0	0.0	0.0	0.0	0.0	0.0	0.0	0.0	0.0	0.0	0.0	0.0	0.0	0.0	448.0	0.0	0.0	0.0	0.0
Palacio Legislativo	0.0	1.2	1.2	1.3	1.9	2.5	4.1	6.8	0.0	0.0	0.0	0.0	0.0	0.0	0.0	0.0	0.0	0.0	0.0	0.0	0.0	0.0
Procuraduría Agraria	0.0	0.0	0.0	0.0	0.0	0.0	0.0	0.0	0.0	0.0	0.0	0.0	0.0	0.0	0.0	0.0	0.0	452.2	0.0	87.3	98.4	
Programa de Vivienda para los Efectivos del Ejército y Fuerza Aérea	0.0	0.0	0.0	0.0	0.0	0.0	0.0	0.0	0.0	0.0	0.0	0.0	90.0	0.0	0.0	0.0	0.0	0.0	0.0	0.0	0.0	0.0
Registro Nacional Agrario	0.0	0.0	0.0	0.0	0.0	0.0	0.0	0.0	0.0	0.0	0.0	0.0	0.0	0.0	0.0	0.0	0.0	155.3	0.0	0.0	0.0	0.0
Servicios de Asistencia de la Secretaría de la Marina	0.0	0.0	0.0	0.0	0.0	0.0	0.0	0.0	0.0	9.5	9.0	11.7	11.6	14.3	0.0	0.0	0.0	0.0	0.0	0.0	0.0	0.0
Otros <sup>9/</sup>	25.7	12.9	19.9	22.8	56.7	101.5	153.7	342.3	948.5	1,550.8	2,073.9	3,325.2	104.5	3,224.2	4,678.7	254.3	983.5	5,092.9	14,485.5	19,539.3	16,913.1	
Diferencial de Transferencias	0.0	0.0	0.0	0.0	0.0	0.0	0.0	0.0	0.0	0.0	0.0	0.0	-186.1	-20.7	-27.3	0.0	0.0	-50.5	0.0	0.0	0.0	

<sup>1/</sup> Incluye para 1998 funciones de gobierno por 1,362.0 millones de pesos.  
<sup>2/</sup> Incluye para 1998 funciones de impartición de justicia por 191.5 millones de pesos.  
<sup>3/</sup> Incluye partidas en 1998 de procuración de justicia 43.2 millones de pesos; educación 287.0 millones de pesos; salud 839.8 millones de pesos.  
<sup>4/</sup> Incluye en 1998 gasto directo de gobierno por 78.5 millones de pesos.  
<sup>5/</sup> Incluye en 1998 partidas por otros gasto de 163.2 millones de pesos.  
<sup>6/</sup> Incluye en 1998 partidas por otros gasto de 4.0 millones de pesos.  
<sup>7/</sup> De excluyen gastos de seguridad social por 7.1 millones de pesos.  
<sup>8/</sup> Se incluyen otros gastos por 10.3 millones de pesos.  
<sup>9/</sup> Incluye remanente de partidas no sectorizables

Fuente: Elaborado por el Centro de Estudios de Finanzas Públicas, con base en datos de: SHCP. Cuenta de la Hacienda Pública Federal, años 1986-1999; SPP. Estadísticas de las Finanzas Públicas 1970-1985. PEF 2000 (Modificado).



Cuadro D.9.1.  
**Gasto Programable para la Administración Gubernamental, por Nivel Institucional**  
(Millones de pesos a precios constantes de 1993)

Concepto	1980	1981	1982	1983	1984	1985	1986	1987	1988	1989	1990	1991	1992	1993	1994	1995	1996	1997	1998	1999	2000
<b>Gasto Total en Administración</b>	<b>17,949.4</b>	<b>10,521.5</b>	<b>16,584.8</b>	<b>14,120.6</b>	<b>16,358.4</b>	<b>16,375.4</b>	<b>15,222.3</b>	<b>13,900.8</b>	<b>14,625.2</b>	<b>16,020.1</b>	<b>14,568.2</b>	<b>17,962.1</b>	<b>17,969.3</b>	<b>20,409.6</b>	<b>25,636.5</b>	<b>20,358.5</b>	<b>21,003.3</b>	<b>25,987.0</b>	<b>25,662.6</b>	<b>26,238.6</b>	<b>29,419.4</b>
<b>Gasto Federal en Administración</b>	<b>9,403.0</b>	<b>11,882.5</b>	<b>10,527.9</b>	<b>9,622.2</b>	<b>11,190.6</b>	<b>11,264.8</b>	<b>10,337.6</b>	<b>10,002.4</b>	<b>9,905.3</b>	<b>9,967.3</b>	<b>10,797.8</b>	<b>13,228.2</b>	<b>17,246.9</b>	<b>16,295.0</b>	<b>20,338.1</b>	<b>19,439.7</b>	<b>19,550.9</b>	<b>22,208.9</b>	<b>19,683.7</b>	<b>21,274.1</b>	<b>22,955.1</b>
Contraloría y Desarrollo Administrativo	0.0	0.0	0.0	180.3	180.3	143.1	107.0	109.9	112.2	81.1	85.5	100.4	112.3	121.3	151.7	165.2	234.9	330.7	214.1	220.4	285.2
Presidencia de la República	659.1	592.0	362.9	243.0	288.4	218.2	263.2	290.2	312.5	263.2	238.1	259.9	268.8	279.6	309.3	287.9	365.2	445.3	419.4	367.4	313.7
Procuraduría General de la República	221.4	267.6	235.2	201.0	240.5	256.7	256.8	266.9	261.5	395.3	647.6	729.8	771.0	1,116.5	1,358.3	1,104.6	1,064.2	1,196.9	1,310.3	1,318.0	1,380.7
Secretaría de Gobernación	693.8	1,049.2	809.7	453.7	690.0	575.2	441.5	490.2	596.0	713.5	938.4	923.7	1,056.9	1,180.4	1,382.3	1,188.6	1,129.9	1,223.8	1,097.9	1,215.0	2,655.3
Secretaría de Hacienda y Crédito Público	2,728.6	2,993.1	2,482.3	1,954.6	2,049.7	1,813.6	1,576.6	1,318.7	1,226.6	1,149.8	1,115.7	1,225.4	4,817.9	1,623.1	2,624.7	5,767.5	4,768.0	4,963.7	4,136.5	4,626.0	4,992.2
Secretaría de la Defensa Nacional	2,343.1	3,712.5	3,417.7	3,521.7	4,519.3	4,603.6	4,338.7	3,940.5	3,723.5	3,869.2	4,105.2	4,573.8	4,834.7	5,414.1	6,932.6	5,229.7	5,616.2	5,745.0	5,512.6	6,049.9	5,437.3
Secretaría de Marina	850.7	1,036.6	1,025.7	1,059.3	1,192.5	1,588.5	1,354.0	1,317.7	1,456.9	1,377.7	1,407.4	1,432.3	1,607.9	1,748.5	1,888.7	1,654.0	1,828.2	2,167.8	2,284.4	2,239.0	2,341.6
Secretaría de Programación y Presupuesto	1,003.3	1,114.5	1,004.5	797.2	837.2	708.0	570.6	597.1	524.7	393.3	394.6	418.0	0.0	0.0	0.0	0.0	0.0	0.0	0.0	0.0	0.0
Secretaría de Relaciones Exteriores	354.3	407.8	537.5	626.5	472.0	458.8	539.9	630.5	561.4	653.5	553.3	621.4	692.8	621.1	732.0	941.1	1,059.4	954.7	931.5	955.9	917.3
Secretaría de Turismo	182.8	236.6	283.9	169.5	152.9	313.1	279.2	292.7	260.2	205.4	309.4	364.6	357.3	346.9	373.8	288.5	276.2	374.5	183.8	174.8	142.5
Organismos Electorales	0.0	0.0	0.0	0.0	0.0	0.0	0.0	0.0	0.0	0.0	0.0	1,367.2	1,531.4	1,973.9	2,285.3	878.5	1,108.5	2,332.8	796.4	712.2	421.7
Provisiones Salariales y Económicas (Ramo 25)	0.0	0.0	0.0	0.0	0.0	0.0	0.0	0.0	0.0	0.0	0.0	0.0	0.0	0.0	0.0	0.0	0.0	0.0	0.0	0.0	421.7
Poder Judicial	202.5	251.2	230.9	248.2	356.7	392.4	394.8	513.5	598.3	560.3	678.1	845.1	822.4	1,109.5	1,299.5	1,062.0	1,162.9	1,394.0	1,685.3	2,089.0	2,219.2
Poder Legislativo	123.8	161.3	136.6	177.2	221.0	213.5	216.4	234.5	232.4	316.0	324.5	366.5	375.5	649.5	861.0	705.6	776.5	895.2	914.2	1,050.5	1,124.1
Tribunales Agrarios	0.0	0.0	0.0	0.0	0.0	0.0	0.0	0.0	0.0	0.0	0.0	0.0	0.0	110.6	138.8	108.7	91.8	92.5	96.0	107.3	118.6
Tribunal Fiscal de la Federación	0.0	0.0	0.0	0.0	0.0	0.0	0.0	0.0	0.0	0.0	0.0	0.0	0.0	0.0	0.0	47.8	68.9	91.2	99.3	126.8	174.2
<b>Organismos y Empresas de Control Directo</b>	<b>2,724.1</b>	<b>3,300.5</b>	<b>2,893.5</b>	<b>2,400.8</b>	<b>2,386.6</b>	<b>2,536.2</b>	<b>2,644.0</b>	<b>1,943.7</b>	<b>2,185.1</b>	<b>2,909.1</b>	<b>374.6</b>	<b>476.6</b>	<b>405.7</b>	<b>411.9</b>	<b>549.4</b>	<b>378.0</b>	<b>382.6</b>	<b>558.6</b>	<b>309.3</b>	<b>307.3</b>	<b>318.2</b>
Lotería Nacional	2,724.1	3,300.5	2,893.5	2,400.8	2,386.6	2,536.2	2,644.0	1,943.7	2,185.1	2,909.1	374.6	476.6	405.7	411.9	549.4	378.0	382.6	558.6	309.3	307.3	318.2
<b>Organismos, Empresas, Fondos y Fideicomisos Subsidados</b>	<b>5,822.3</b>	<b>3,338.5</b>	<b>3,163.4</b>	<b>2,097.5</b>	<b>2,781.1</b>	<b>2,574.4</b>	<b>2,240.7</b>	<b>1,954.8</b>	<b>2,534.8</b>	<b>3,143.8</b>	<b>3,395.8</b>	<b>4,257.3</b>	<b>520.8</b>	<b>3,723.4</b>	<b>4,774.2</b>	<b>540.8</b>	<b>1,069.7</b>	<b>3,241.5</b>	<b>5,669.6</b>	<b>6,657.2</b>	<b>5,146.1</b>
Academias e Institutos de Formación Policial en Entidades Federativas	0.0	0.0	0.0	0.0	0.0	0.0	0.0	0.0	0.0	0.0	0.0	0.0	0.0	0.0	0.0	0.0	0.0	379.6	0.0	0.0	0.0
Apoyo a la Infraestructura Penitenciaria	0.0	0.0	0.0	0.0	0.0	0.0	0.0	0.0	0.0	0.0	0.0	0.0	121.9	146.6	170.6	0.0	0.0	0.0	0.0	0.0	0.0
Ayudas al Sector Social y Privado	0.0	0.0	0.0	0.0	0.0	0.0	0.0	0.0	0.0	0.0	0.0	0.3	0.5	0.4	0.5	0.7	0.0	0.0	0.0	0.0	0.0
Centro de Estudios Superiores de Turismo	0.0	0.0	0.0	0.0	0.0	0.0	0.0	0.0	0.0	0.0	0.2	0.0	0.0	0.0	0.0	0.0	0.0	0.0	0.0	0.0	0.0
Centros de Prevención y Readaptación Social	0.0	0.0	0.0	0.0	0.0	0.0	0.0	0.0	0.0	0.0	0.0	0.0	0.0	0.0	246.0	475.0	91.3	0.0	0.0	0.0	0.0
Comisión Federal Electoral	0.0	0.0	0.0	0.0	0.0	0.0	0.0	0.0	0.0	0.0	78.0	0.0	0.0	0.0	0.0	0.0	0.0	0.0	0.0	0.0	0.0
Comisión Nacional de Derechos Humanos	0.0	0.0	0.0	0.0	0.0	0.0	0.0	0.0	0.0	0.0	0.0	0.0	0.0	84.2	90.1	86.1	67.4	74.0	72.1	85.6	78.5
Consejo Nacional de Turismo	148.0	139.3	173.6	149.9	118.6	0.0	0.0	0.0	0.0	0.0	0.0	0.0	0.0	0.0	0.0	0.0	0.0	0.0	0.0	0.0	0.0
Fideicomiso Caleta del Xel-Ha y del Caribe	29.0	56.7	23.7	20.9	12.7	8.5	1.2	0.5	0.0	0.0	0.0	0.0	0.0	1.2	0.0	0.0	0.0	0.0	0.0	0.0	0.0
Fideicomiso para el Operar el Centro de Convenciones de Acapulco, Gro.	75.8	44.7	45.7	31.9	8.4	6.0	4.9	3.0	2.3	0.0	0.0	0.0	0.0	0.0	0.0	0.0	0.0	0.0	0.0	0.0	0.0
Fideicomiso para el Turismo Obrero	0.0	0.0	0.0	0.0	0.0	0.0	0.0	0.0	1.5	2.4	2.2	2.0	2.2	0.2	0.0	0.0	0.0	0.0	0.0	0.0	0.0
Fondo Nacional de Fomento al Turismo	402.5	484.9	301.0	149.1	225.7	98.4	40.6	62.3	69.0	0.0	45.1	19.1	127.8	156.1	94.0	37.0	0.0	0.0	102.4	155.2	0.0
Instituto Mexicano de la Radio	0.0	0.0	0.0	0.0	0.0	0.0	0.0	0.0	0.0	0.0	26.1	24.6	26.8	42.4	32.0	20.9	24.4	24.7	24.4	23.2	0.0
Instituto Nacional de Ciencias Penales	0.0	0.0	0.0	0.0	0.0	0.0	0.0	0.0	0.0	0.0	5.9	12.6	15.5	14.2	0.0	0.0	0.0	0.0	17.5	20.6	6.5
Nacional Financiera	0.0	370.8	547.1	474.7	479.4	295.0	253.3	121.0	0.0	0.0	0.0	0.0	0.0	0.0	0.0	0.0	0.0	0.0	0.0	0.0	0.0
Organización de Estados Americanos	0.0	0.0	0.0	0.0	0.0	0.0	0.0	0.0	26.3	20.5	0.0	0.0	0.0	12.6	12.2	0.0	0.0	0.0	0.0	0.0	0.0
Organización de las Naciones Unidas	0.0	0.0	0.0	0.0	0.0	0.0	0.0	0.0	39.4	31.1	0.0	0.0	0.0	29.7	48.4	0.0	0.0	0.0	0.0	0.0	0.0
Organización Mundial del Turismo	0.0	0.0	0.0	0.0	0.0	0.0	0.0	0.0	0.0	0.0	0.5	0.5	0.0	0.0	0.0	0.0	0.0	0.0	0.0	0.0	0.0
Pago de Indemnización por Compra o Expropiaciones de Predios	0.0	0.0	0.0	0.0	0.0	0.0	0.0	0.0	0.0	0.0	0.0	0.0	0.0	0.0	0.0	0.0	0.0	0.0	194.7	0.0	0.0
Palacio Legislativo	0.0	188.6	114.9	69.3	61.9	52.6	50.4	34.0	0.0	0.0	0.0	0.0	0.0	0.0	0.0	0.0	0.0	0.0	0.0	0.0	0.0
Procuraduría Agraria	0.0	0.0	0.0	0.0	0.0	0.0	0.0	0.0	0.0	0.0	0.0	0.0	0.0	0.0	0.0	0.0	0.0	196.5	0.0	26.3	29.3
Programa de Vivienda para los Efectivos del Ejército y Fuerza Aérea	0.0	0.0	0.0	0.0	0.0	0.0	0.0	0.0	0.0	0.0	0.0	0.0	98.7	0.0	0.0	0.0	0.0	0.0	0.0	0.0	0.0
Registro Nacional Agrario	0.0	0.0	0.0	0.0	0.0	0.0	0.0	0.0	0.0	0.0	0.0	0.0	0.0	0.0	0.0	0.0	0.0	0.0	67.5	0.0	0.0
Servicios de Asistencia de la Secretaría de la Marina	0.0	0.0	0.0	0.0	0.0	0.0	0.0	0.0	0.0	0.0	14.8	11.3	12.8	11.6	13.2	0.0	0.0	0.0	0.0	0.0	0.0
Otros <sup>1/</sup>	5,167.1	2,053.5	1,957.4	1,201.6	1,874.4	2,113.9	1,890.2	1,733.5	2,396.4	3,089.8	3,223.2	4,186.9	114.6	3,224.2	4,313.3	170.0	503.0	2,213.2	5,453.2	6,344.4	5,031.8
<b>Diferencial de Transferencias</b>	<b>0.0</b>	<b>0.0</b>	<b>0.0</b>	<b>0.0</b>	<b>0.0</b>	<b>0.0</b>	<b>0.0</b>	<b>0.0</b>	<b>0.0</b>	<b>0.0</b>	<b>0.0</b>	<b>0.0</b>	<b>0.0</b>	<b>-20.7</b>	<b>-25.2</b>	<b>0.0</b>	<b>0.0</b>	<b>-21.9</b>	<b>0.0</b>	<b>0.0</b>	<b>0.0</b>

<sup>1/</sup> Incluye remanente de partidas no rectorizables  
Fuente: Estimación realizada por el Centro de Estudios de Finanzas Públicas, con base en datos de: SHCP, Cuenta de la Hacienda Pública Federal, años 1985-1999; SPP, Estadísticas de las Finanzas Públicas 1970-1985; PEF 2000 (Modificado). Se utilizó el deflactor implícito del Producto Interno Bruto, base 1993=100



Cuadro D.10.  
Gasto Programable por Nivel Institucional y Sector 1980 - 2000

Cuadro D.10.1.  
Gasto Programable por Nivel Institucional y Sector 1980 - 2000

(Millones de pesos a precios constantes de 1993)

	1980	1981	1982	1983	1984	1985	1986	1987	1988	1989	1990	1991	1992	1993	1994	1995	1996	1997	1998	1999	2000
<b>Gasto Total Programable</b>	<b>233,176.7</b>	<b>287,083.5</b>	<b>260,026.5</b>	<b>223,772.9</b>	<b>236,074.7</b>	<b>220,190.2</b>	<b>211,471.0</b>	<b>198,633.3</b>	<b>187,519.3</b>	<b>175,873.4</b>	<b>182,027.1</b>	<b>187,460.3</b>	<b>195,449.5</b>	<b>206,987.4</b>	<b>229,996.2</b>	<b>194,192.4</b>	<b>206,334.3</b>	<b>229,502.6</b>	<b>226,094.3</b>	<b>230,934.0</b>	<b>242,986.7</b>
<b>Gasto Federal</b>	<b>50,769.7</b>	<b>64,612.8</b>	<b>66,415.9</b>	<b>48,882.0</b>	<b>54,726.7</b>	<b>52,671.2</b>	<b>47,129.0</b>	<b>43,405.6</b>	<b>40,041.8</b>	<b>39,131.3</b>	<b>41,825.1</b>	<b>49,648.7</b>	<b>58,930.6</b>	<b>43,720.4</b>	<b>51,402.0</b>	<b>43,892.5</b>	<b>44,550.0</b>	<b>46,148.8</b>	<b>35,002.4</b>	<b>36,819.5</b>	<b>38,642.2</b>
Desarrollo Rural	12,080.1	13,907.6	11,283.9	8,410.3	8,537.5	7,649.6	6,589.2	5,744.9	4,307.6	2,960.1	2,301.6	2,538.4	2,906.3	2,766.7	2,647.7	1,803.9	2,336.4	2,199.0	1,185.6	1,035.1	1,108.4
Medio Ambiente y Pesca <sup>2/</sup>	571.6	805.3	619.4	357.8	358.9	367.8	290.2	273.5	226.4	212.0	277.9	379.4	317.5	315.0	327.1	325.3	157.6	971.1	1,203.1	1,463.8	1,481.9
Desarrollo Social <sup>3/</sup>	23,761.6	32,288.7	38,668.5	23,178.8	26,559.7	25,001.1	23,796.3	22,033.0	21,481.6	22,896.6	25,246.2	29,361.5	34,903.4	19,756.1	22,101.0	18,083.8	17,404.5	14,071.6	9,112.1	8,592.5	8,391.1
Comunicaciones y Transportes	3,738.8	4,938.2	4,644.1	6,672.6	7,354.7	7,565.2	5,433.2	4,693.0	3,548.7	2,689.9	2,806.7	3,600.8	2,942.6	3,866.0	5,281.8	3,673.8	4,316.1	5,737.5	3,371.0	3,994.2	4,214.5
Energía <sup>4/</sup>	0.0	0.0	0.0	0.0	0.0	0.0	0.0	0.0	0.0	0.0	0.0	0.0	0.0	0.0	0.0	108.1	111.2	99.6	102.7	110.5	100.5
Industrial y Paraestatal	1,214.6	790.4	672.1	640.2	725.3	822.8	682.5	658.9	572.2	405.4	394.9	540.4	613.8	721.6	706.4	457.9	673.3	861.2	344.2	349.3	390.7
Administración <sup>5/</sup>	9,403.0	11,882.5	10,527.9	9,622.2	11,190.6	11,264.8	10,337.6	10,002.4	9,905.3	9,967.3	10,797.8	13,228.2	17,246.9	16,295.0	20,338.1	19,439.7	19,550.9	22,208.9	19,683.7	21,274.1	22,955.1
<b>Organismo y Empresas de Control Directo</b>	<b>131,934.9</b>	<b>161,318.1</b>	<b>147,830.0</b>	<b>136,481.3</b>	<b>146,149.6</b>	<b>130,542.1</b>	<b>131,698.7</b>	<b>125,067.1</b>	<b>119,896.5</b>	<b>107,243.4</b>	<b>108,888.5</b>	<b>102,912.7</b>	<b>101,360.6</b>	<b>101,584.9</b>	<b>105,782.6</b>	<b>92,152.2</b>	<b>98,641.7</b>	<b>107,154.5</b>	<b>99,542.9</b>	<b>95,357.0</b>	<b>97,382.1</b>
Desarrollo Rural	1,878.0	1,577.1	1,794.6	1,565.4	1,732.9	1,886.2	2,562.9	1,275.7	692.3	697.5	352.0	86.3	54.6	49.3	0.0	0.0	3,126.1	2,921.7	2,573.0	367.4	0.0
Medio Ambiente y Pesca <sup>2/</sup>	2,071.4	2,470.1	3,314.4	3,375.9	3,111.2	2,655.2	3,302.0	3,282.1	1,111.4	0.0	0.0	0.0	0.0	0.0	0.0	0.0	0.0	0.0	0.0	0.0	0.0
Desarrollo Social <sup>3/</sup>	40,609.4	47,997.7	46,254.1	45,187.7	43,167.2	36,138.3	35,965.0	33,455.4	34,491.4	35,853.6	40,026.8	39,725.9	42,512.0	48,260.1	50,091.1	40,603.4	36,856.1	42,321.9	43,441.0	47,797.6	51,483.5
Comunicaciones y Transportes	10,265.4	10,828.1	11,264.1	8,553.2	9,504.0	9,979.6	10,800.0	10,376.1	7,641.8	5,955.0	6,476.5	7,112.4	7,191.1	6,988.0	7,862.7	5,833.0	7,164.5	12,678.9	4,137.8	2,196.9	825.2
Energía <sup>4/</sup>	63,957.3	81,895.0	69,347.7	57,871.0	57,879.0	52,361.1	53,340.6	51,478.0	50,952.9	47,064.5	48,017.8	49,604.2	47,966.6	45,222.4	46,762.5	44,668.4	51,112.4	47,992.2	48,386.4	44,687.9	44,755.2
Industrial y Paraestatal	10,429.2	13,249.7	12,961.6	17,527.2	20,368.6	25,185.5	23,084.3	23,256.0	22,821.6	14,763.7	13,640.9	5,907.4	3,230.6	653.2	516.9	669.3	0.0	681.2	695.4	0.0	0.0
Administración <sup>5/</sup>	2,724.1	3,300.5	2,893.5	2,400.8	2,386.6	2,536.2	2,644.0	1,943.7	2,185.1	2,909.1	374.6	476.6	405.7	411.9	549.4	378.0	382.6	558.6	309.3	307.3	318.2
<b>Organismos, Empresas, Fondos y Fideicomiso Subsidiados<sup>6/</sup></b>	<b>50,472.1</b>	<b>61,152.6</b>	<b>45,780.6</b>	<b>38,409.6</b>	<b>35,198.5</b>	<b>36,976.9</b>	<b>32,643.4</b>	<b>30,160.6</b>	<b>27,581.0</b>	<b>29,498.7</b>	<b>31,313.6</b>	<b>34,898.9</b>	<b>35,158.4</b>	<b>61,682.1</b>	<b>72,811.6</b>	<b>58,147.7</b>	<b>63,142.6</b>	<b>76,199.2</b>	<b>91,549.1</b>	<b>98,757.5</b>	<b>106,962.3</b>
Desarrollo Rural	14,107.9	15,042.6	11,494.6	11,533.0	9,721.4	8,507.4	8,187.9	5,644.1	5,114.1	5,947.8	7,967.4	5,980.1	7,399.7	7,542.2	12,117.4	9,601.0	10,041.6	8,114.2	8,427.0	7,968.7	8,323.6
Medio Ambiente y Pesca <sup>2/</sup>	13.3	576.1	497.9	506.4	290.2	212.3	139.0	34.9	9.6	76.7	26.6	13.3	47.4	8.8	23.0	45.2	509.0	2,236.0	1,008.2	1,484.1	1,782.6
Desarrollo Social <sup>3/</sup>	20,550.7	29,030.7	19,460.3	15,929.2	16,738.3	21,409.3	17,464.1	17,339.0	16,573.7	15,531.8	16,207.8	20,388.0	25,034.9	47,429.6	53,632.0	46,680.1	50,601.5	61,853.0	74,813.4	80,806.4	89,806.4
Comunicaciones y Transportes	2,032.0	2,950.7	1,977.4	3,082.3	2,672.1	1,691.3	1,722.9	2,505.8	1,902.2	1,440.1	664.2	921.9	1,001.2	1,075.7	1,237.9	682.0	719.5	635.8	1,184.3	1,388.7	1,369.9
Energía <sup>4/</sup>	247.1	255.0	259.0	189.6	183.5	173.4	146.3	151.9	148.3	163.2	412.3	970.3	480.0	408.7	462.2	263.4	201.2	140.8	103.9	94.6	128.6
Industrial y Paraestatal	7,698.9	9,958.9	8,928.0	5,071.6	2,811.9	2,408.8	2,742.4	2,530.1	1,298.4	3,195.4	2,639.4	2,367.9	878.4	1,514.4	589.9	335.2	0.0	0.0	342.7	357.7	405.1
Administración <sup>5/</sup>	5,822.3	3,338.5	3,163.4	2,097.5	2,781.1	2,574.4	2,240.7	1,954.8	2,534.8	3,143.8	3,395.8	4,257.3	316.7	3,702.7	4,749.1	540.8	1,069.7	3,219.5	5,669.6	6,657.2	5,146.1

<sup>1/</sup> Recursos que las dependencias que participan en el sector destinan al cumplimiento de sus funciones y atribuciones como órganos del Ejecutivo Federal. Excluye las transferencias que por su conducto otorga el Gobierno Federal a las entidades paraestatales o a los sectores privado y social.

<sup>2/</sup> El sector Medio Ambiente y Pesca se compone de las actividades que desarrolló el sector Pesca hasta 1994; sector que se transformó en el sector de Medio Ambiente.

<sup>3/</sup> Este sector lo constituyen los subsectores: Educación, Salud y Seguridad Social (incluye IMSS e ISSSTE); Laboral, Desarrollo Regional y Urbano y Abasto Social.

<sup>4/</sup> Este sector incluye sector Eléctrico y sector Petrolero.

<sup>5/</sup> Este sector se compone del subsector de Administración Gubernamental y del Subsector de Seguridad y Justicia.

<sup>6/</sup> Para los años 1992, 1993, 1994 y 1997, las cifras fueron ajustadas de acuerdo al diferencial de transferencias.

Fuente: Estimación realizada por el Centro de Estudios de Finanzas Públicas, con base en datos de: SHCP. Cuenta de la Hacienda Pública Federal, años 1986-1999; SPP. Estadísticas de las Finanzas Públicas 1970-1985. PEF 2000 (Modificado). Se utilizó el deflactor implícito del Producto Interno Bruto; base 1993=100

Fuente: Elaborado por el Centro de Estudios de Finanzas Públicas, con base en datos de: SHCP. Cuenta de la Hacienda Pública Federal, años 1986-1999; SPP. Estadísticas de las Finanzas Públicas 1970-1985. PEF 2000 (Modificado).



Cuadro D.11.  
**Gasto Programable por Nivel Institucional y Sector (Gobierno Federal) 1980 - 2000**  
(Millones de pesos corrientes)

	1980	1981	1982	1983	1984	1985	1986	1987	1988	1989	1990	1991	1992	1993	1994	1995	1996	1997	1998	1999	2000
<b>Gasto Federal</b>	<b>252.5</b>	<b>405.9</b>	<b>675.2</b>	<b>927.5</b>	<b>1,655.3</b>	<b>2,529.0</b>	<b>3,032.3</b>	<b>8,571.0</b>	<b>15,848.9</b>	<b>19,640.5</b>	<b>26,911.7</b>	<b>39,430.5</b>	<b>53,749.5</b>	<b>43,720.4</b>	<b>55,756.6</b>	<b>65,643.2</b>	<b>87,109.5</b>	<b>106,196.2</b>	<b>92,978.2</b>	<b>113,396.4</b>	<b>129,885.4</b>
<b>Desarrollo Rural</b>	<b>60.1</b>	<b>87.4</b>	<b>114.7</b>	<b>159.6</b>	<b>258.3</b>	<b>367.3</b>	<b>535.8</b>	<b>1,134.4</b>	<b>1,705.0</b>	<b>1,485.7</b>	<b>1,480.9</b>	<b>2,016.0</b>	<b>2,650.8</b>	<b>2,766.7</b>	<b>2,872.0</b>	<b>2,697.8</b>	<b>4,568.5</b>	<b>5,060.3</b>	<b>3,149.3</b>	<b>3,187.9</b>	<b>3,725.6</b>
Secretaría de Agricultura, Ganadería y Desarrollo Rural	55.1	81.3	107.2	146.5	232.7	332.6	487.1	1,037.6	1,530.1	1,294.3	1,207.7	1,669.1	2,137.6	2,187.9	2,310.8	1,593.4	2,047.0	2,321.3	2,407.3	2,821.6	3,317.2
Secretaría de Comunicaciones y Transportes	0.0	0.0	0.0	0.0	0.0	0.0	0.0	0.0	0.0	0.0	0.0	0.0	0.0	0.0	0.0	0.0	0.0	1,059.6	0.0	0.0	0.0
Secretaría de Medio Ambiente, Recursos Naturales y Pesca	0.0	0.0	0.0	0.0	0.0	0.0	0.0	0.0	0.0	0.0	0.0	0.0	0.0	0.0	0.0	617.0	1,919.7	603.5	34.7	0.0	0.0
Secretaría de Reforma Agraria	5.0	6.1	7.5	13.1	25.6	34.7	48.7	96.8	174.9	191.4	273.2	346.9	513.2	578.8	561.2	487.4	601.8	693.7	707.3	366.3	408.4
Superación a la Pobreza Rural	0.0	0.0	0.0	0.0	0.0	0.0	0.0	0.0	0.0	0.0	0.0	0.0	0.0	0.0	0.0	0.0	0.0	382.2	0.0	0.0	0.0
<b>Medio Ambiente y Pesca</b>	<b>2.8</b>	<b>5.1</b>	<b>6.3</b>	<b>6.8</b>	<b>10.9</b>	<b>17.7</b>	<b>23.6</b>	<b>54.0</b>	<b>89.6</b>	<b>106.4</b>	<b>178.8</b>	<b>301.3</b>	<b>289.6</b>	<b>315.0</b>	<b>354.8</b>	<b>486.5</b>	<b>308.1</b>	<b>2,234.7</b>	<b>3,195.9</b>	<b>4,508.3</b>	<b>4,981.1</b>
Secretaría de Desarrollo Social	0.0	0.0	0.0	0.0	0.0	0.0	0.0	0.0	0.0	0.0	0.0	0.0	0.0	0.0	0.0	0.0	0.0	117.6	136.7	0.0	0.0
Secretaría de Medio Ambiente Recursos Naturales y Pesca	0.0	0.0	0.0	0.0	0.0	0.0	0.0	0.0	0.0	0.0	0.0	0.0	0.0	0.0	354.8	486.5	190.5	2,098.0	3,195.9	4,508.3	4,981.1
Secretaría de Pesca	2.8	5.1	6.3	6.8	10.9	17.7	23.6	54.0	89.6	106.4	178.8	301.3	289.6	315.0	0.0	0.0	0.0	0.0	0.0	0.0	0.0
<b>Desarrollo Social</b>	<b>118.2</b>	<b>202.8</b>	<b>393.1</b>	<b>439.8</b>	<b>803.4</b>	<b>1,200.4</b>	<b>1,935.0</b>	<b>4,350.7</b>	<b>8,502.6</b>	<b>11,492.1</b>	<b>16,244.3</b>	<b>23,318.6</b>	<b>31,834.8</b>	<b>19,756.1</b>	<b>23,973.3</b>	<b>27,045.2</b>	<b>34,831.4</b>	<b>32,381.0</b>	<b>24,204.9</b>	<b>26,463.0</b>	<b>28,204.1</b>
Secretaría de Educación Pública	82.8	139.4	234.7	298.5	531.0	846.5	1,310.9	3,217.3	6,358.8	8,447.9	11,204.2	15,737.6	21,645.2	7,621.6	9,204.0	10,895.3	14,565.3	13,297.9	14,123.4	16,853.3	19,043.5
SALUD	6.9	20.8	38.0	60.6	87.0	143.3	233.2	563.9	1,153.3	1,404.0	1,795.2	2,777.0	3,581.6	4,059.4	4,802.9	5,931.8	7,941.0	3,307.6	3,992.5	4,174.8	4,174.8
Secretaría de Trabajo y Previsión Social	1.3	6.0	6.8	5.0	8.8	15.0	21.5	49.5	105.5	126.6	171.4	234.3	278.2	327.7	444.0	565.9	768.2	930.9	799.9	1,039.2	1,243.3
Secretaría de Desarrollo Social	0.0	0.0	0.0	0.0	0.0	0.0	0.0	0.0	0.0	2,662.4	4,047.4	1,014.4	7,747.4	9,522.4	9,303.1	1,855.0	2,708.7	4,840.1	4,336.5	1,996.7	1,996.7
Superación a la Pobreza	0.0	0.0	0.0	0.0	0.0	0.0	0.0	0.0	0.0	0.0	0.0	0.0	0.0	0.0	0.0	8,864.0	11,143.8	0.0	0.0	0.0	0.0
Secretaría de Medio Ambiente, Recursos Naturales y Pesca	0.0	0.0	0.0	0.0	0.0	0.0	0.0	0.0	0.0	0.0	0.0	0.0	0.0	0.0	349.1	17.9	33.3	440.0	59.2	67.3	67.3
Provisiones Salariales y Económicas (Ramo 25)	0.0	0.0	0.0	0.0	0.0	0.0	0.0	0.0	0.0	0.0	0.0	0.0	0.0	0.0	0.0	0.0	0.0	958.8	9.0	0.0	1,689.8
<b>Desarrollo Urbano y Ecología</b>	<b>27.2</b>	<b>36.5</b>	<b>113.7</b>	<b>85.7</b>	<b>176.6</b>	<b>196.7</b>	<b>369.4</b>	<b>520.0</b>	<b>885.0</b>	<b>1,513.6</b>	<b>411.1</b>	<b>522.3</b>	<b>5,315.4</b>	<b>0.0</b>	<b>0.0</b>	<b>0.0</b>	<b>0.0</b>	<b>0.0</b>	<b>0.0</b>	<b>0.0</b>	<b>0.0</b>
<b>Comunicaciones y Transportes</b>	<b>18.6</b>	<b>31.0</b>	<b>47.2</b>	<b>126.6</b>	<b>222.5</b>	<b>363.2</b>	<b>441.8</b>	<b>926.7</b>	<b>1,404.6</b>	<b>1,350.1</b>	<b>1,805.9</b>	<b>2,859.7</b>	<b>2,683.9</b>	<b>3,866.0</b>	<b>5,729.3</b>	<b>5,494.4</b>	<b>8,439.4</b>	<b>13,203.0</b>	<b>8,954.6</b>	<b>12,301.4</b>	<b>14,165.9</b>
Secretaría de Comunicaciones y Transportes	18.6	31.0	47.2	126.6	222.5	363.2	441.8	926.7	1,404.6	1,350.1	1,805.9	2,859.7	2,683.9	3,866.0	5,729.3	5,494.4	8,439.4	13,203.0	8,954.6	12,301.4	14,165.9
<b>Energía</b>	<b>0.0</b>	<b>0.0</b>	<b>0.0</b>	<b>0.0</b>	<b>0.0</b>	<b>0.0</b>	<b>0.0</b>	<b>0.0</b>	<b>0.0</b>	<b>0.0</b>	<b>0.0</b>	<b>0.0</b>	<b>0.0</b>	<b>0.0</b>	<b>0.0</b>	<b>161.6</b>	<b>217.4</b>	<b>229.1</b>	<b>272.7</b>	<b>340.3</b>	<b>337.7</b>
Secretaría de Energía	0.0	0.0	0.0	0.0	0.0	0.0	0.0	0.0	0.0	0.0	0.0	0.0	0.0	0.0	0.0	161.6	217.4	229.1	272.7	340.3	337.7
<b>Industrial y Parastatal</b>	<b>6.0</b>	<b>5.0</b>	<b>6.8</b>	<b>12.1</b>	<b>21.9</b>	<b>39.5</b>	<b>55.5</b>	<b>130.1</b>	<b>226.5</b>	<b>203.5</b>	<b>254.1</b>	<b>429.2</b>	<b>559.8</b>	<b>721.6</b>	<b>766.2</b>	<b>684.8</b>	<b>1,316.5</b>	<b>1,981.7</b>	<b>914.2</b>	<b>1,075.7</b>	<b>1,313.2</b>
Secretaría de Comercio y Fomento Industrial	2.3	3.3	4.8	7.2	14.8	23.2	35.3	81.3	144.6	154.2	191.0	342.5	451.6	566.0	571.1	684.8	1,316.5	1,981.7	914.2	1,075.7	1,313.2
Secretaría de Energía, Minas e Industrias Parastatales	3.7	1.7	2.0	4.9	7.1	16.3	20.2	48.8	81.9	49.3	63.1	86.7	108.2	155.6	195.1	0.0	0.0	0.0	0.0	0.0	0.0
<b>Administración</b>	<b>46.8</b>	<b>74.6</b>	<b>107.0</b>	<b>182.6</b>	<b>338.5</b>	<b>540.9</b>	<b>840.6</b>	<b>1,975.1</b>	<b>3,920.6</b>	<b>5,002.7</b>	<b>6,947.7</b>	<b>10,505.7</b>	<b>15,730.6</b>	<b>16,295.0</b>	<b>22,061.0</b>	<b>29,072.9</b>	<b>38,228.2</b>	<b>51,106.4</b>	<b>52,286.6</b>	<b>65,519.8</b>	<b>77,157.5</b>
Contraloría y Desarrollo Administrativo	0.0	0.0	0.0	3.4	5.5	6.9	8.7	21.7	44.4	40.7	55.0	79.7	102.4	121.3	164.6	247.0	459.4	760.9	568.6	678.7	958.6
Presidencia de la República	3.3	3.7	3.7	4.6	8.7	10.5	21.4	57.3	123.7	132.1	153.2	206.4	245.2	279.6	335.5	430.6	714.0	1,024.6	1,114.2	1,193.1	1,054.3
Procuraduría General de la República	1.1	1.7	2.4	3.8	7.3	12.3	20.8	52.7	103.5	198.4	416.7	679.6	703.2	1,116.5	1,473.4	1,652.0	2,080.9	2,754.2	3,480.7	4,059.1	4,874.3
Secretaría de Gobernación	3.5	6.6	8.2	8.6	20.6	27.6	35.9	96.8	235.9	358.1	603.8	733.6	964.0	1,180.4	1,499.4	1,777.6	2,209.4	2,816.1	2,916.3	3,741.8	8,925.2
Secretaría de Hacienda y Crédito Público	13.6	18.8	25.2	37.1	62.0	87.1	128.2	260.4	485.5	577.1	717.9	973.2	4,394.3	1,623.1	2,847.0	8,625.5	9,323.0	11,422.3	10,988.0	14,247.0	16,780.0
Secretaría de la Defensa Nacional	11.7	23.3	34.7	66.8	136.7	221.0	352.8	778.1	1,473.8	1,941.5	2,641.4	3,632.6	4,409.6	5,414.1	7,519.9	7,821.3	10,961.5	13,222.5	14,643.4	18,632.4	18,276.2
Secretaría de Marina	4.4	6.9	10.4	20.1	35.1	75.3	110.1	260.2	592.1	691.5	905.6	1,137.5	1,466.5	1,748.5	2,048.7	2,488.6	3,674.7	4,988.5	6,068.2	6,895.7	7,870.4
Secretaría de Programación y Presupuesto	5.0	7.0	10.2	14.9	25.3	34.0	46.4	117.9	207.7	197.4	253.9	332.0	0.0	0.0	0.0	0.0	0.0	0.0	0.0	0.0	0.0
Secretaría de Relaciones Exteriores	1.8	2.6	5.5	11.9	14.3	22.0	43.9	124.5	222.2	328.0	356.0	493.5	631.9	621.1	794.0	1,407.4	2,071.4	2,196.9	2,474.3	2,943.9	3,083.2
Secretaría de Turismo	0.9	1.5	2.9	3.2	6.6	15.0	22.7	57.8	103.0	103.1	199.1	289.6	325.9	346.9	405.5	431.5	540.0	861.8	488.3	538.3	478.9
Organismos Electorales	0.0	0.0	0.0	0.0	0.0	0.0	0.0	0.0	0.0	0.0	0.0	1,085.8	1,396.8	1,973.9	2,478.9	1,313.9	2,167.4	5,368.1	2,115.4	2,193.4	1,417.3
Provisiones Salariales y Económicas (Ramo 25)	0.0	0.0	0.0	0.0	0.0	0.0	0.0	0.0	0.0	0.0	0.0	0.0	0.0	0.0	0.0	0.0	0.0	0.0	0.0	0.0	1,417.4
<b>Poder Judicial</b>	<b>1.0</b>	<b>1.6</b>	<b>2.3</b>	<b>4.7</b>	<b>10.8</b>	<b>18.8</b>	<b>32.1</b>	<b>101.4</b>	<b>236.8</b>	<b>276.2</b>	<b>436.3</b>	<b>671.2</b>	<b>750.1</b>	<b>1,109.6</b>	<b>1,409.6</b>	<b>1,568.3</b>	<b>2,273.9</b>	<b>3,207.9</b>	<b>4,476.8</b>	<b>6,433.7</b>	<b>7,459.2</b>
Poder Legislativo	0.6	1.0	1.4	3.4	6.7	10.3	17.6	46.3	92.0	158.6	208.8	291.1	340.7	649.5	933.9	1,055.2	1,518.4	2,059.9	4,428.3	3,235.3	3,778.3
Tribunales Agrarios	0.0	0.0	0.0	0.0	0.0	0.0	0.0	0.0	0.0	0.0	0.0	0.0	0.0	110.6	150.6	162.5	179.5	212.8	260.4	330.6	396.7
Trinunal Fiscal de la Federación	0.0	0.0	0.0	0.0	0.0	0.0	0.0	0.0	0.0	0.0	0.0	0.0	0.0	0.0	0.0	71.5	134.7	209.9	263.7	396.8	585.5

Fuente: Elaborado por el Centro de Estudios de Finanzas Públicas, con base en datos de: SHCP. Cuenta de la Hacienda Pública Federal, años 1986-1999; SPP. Estadísticas de las Finanzas Públicas 1970-1995; PEF 2000 (Modificado).



Cuadro D.11.  
Gasto Programable por Nivel Institucional y Sector (Gobierno Federal) 1980 - 2000  
(Millones de pesos corrientes)

	1980	1981	1982	1983	1984	1985	1986	1987	1988	1989	1990	1991	1992	1993	1994	1995	1996	1997	1998	1999	2000
<b>Gasto Federal</b>	<b>252.5</b>	<b>405.9</b>	<b>675.2</b>	<b>927.5</b>	<b>1,655.5</b>	<b>2,529.0</b>	<b>3,832.3</b>	<b>6,571.0</b>	<b>15,848.9</b>	<b>19,640.5</b>	<b>26,911.7</b>	<b>39,430.5</b>	<b>53,749.5</b>	<b>43,720.4</b>	<b>55,756.6</b>	<b>65,643.2</b>	<b>67,109.5</b>	<b>106,196.2</b>	<b>92,978.2</b>	<b>113,396.4</b>	<b>129,895.4</b>
<b>Desarrollo Rural</b>	<b>60.1</b>	<b>87.4</b>	<b>114.7</b>	<b>159.6</b>	<b>258.3</b>	<b>367.3</b>	<b>535.8</b>	<b>1,134.4</b>	<b>1,705.0</b>	<b>1,485.7</b>	<b>1,480.9</b>	<b>2,016.0</b>	<b>2,650.8</b>	<b>2,766.7</b>	<b>2,872.0</b>	<b>2,697.8</b>	<b>4,568.5</b>	<b>5,060.3</b>	<b>3,149.3</b>	<b>3,187.9</b>	<b>3,725.6</b>
Secretaría de Agricultura, Ganadería y Desarrollo Rural	55.1	81.3	107.2	146.5	232.7	332.6	487.1	1,037.6	1,530.1	1,294.3	1,207.7	1,669.1	2,137.6	2,187.9	2,310.8	1,593.4	2,047.0	2,321.3	2,407.3	2,821.6	3,317.2
Secretaría de Comunicaciones y Transportes	0.0	0.0	0.0	0.0	0.0	0.0	0.0	0.0	0.0	0.0	0.0	0.0	0.0	0.0	0.0	0.0	0.0	1,069.6	0.0	0.0	0.0
Secretaría de Medio Ambiente, Recursos Naturales y Pesca	0.0	0.0	0.0	0.0	0.0	0.0	0.0	0.0	0.0	0.0	0.0	0.0	0.0	0.0	0.0	617.0	1,919.7	603.5	34.7	0.0	0.0
Secretaría de Reforma Agraria	5.0	6.1	7.5	13.1	25.6	34.7	48.7	96.8	174.9	191.4	273.2	346.9	513.2	578.8	561.2	487.4	601.8	693.7	707.3	366.3	408.4
Superación a la Pobreza Rural	0.0	0.0	0.0	0.0	0.0	0.0	0.0	0.0	0.0	0.0	0.0	0.0	0.0	0.0	0.0	0.0	0.0	382.2	0.0	0.0	0.0
<b>Medio Ambiente y Pesca</b>	<b>2.8</b>	<b>5.1</b>	<b>6.3</b>	<b>6.8</b>	<b>10.9</b>	<b>17.7</b>	<b>23.6</b>	<b>54.0</b>	<b>89.6</b>	<b>106.4</b>	<b>178.8</b>	<b>301.3</b>	<b>289.6</b>	<b>315.0</b>	<b>354.8</b>	<b>486.5</b>	<b>308.1</b>	<b>2,234.7</b>	<b>3,195.9</b>	<b>4,508.3</b>	<b>4,981.1</b>
Secretaría de Desarrollo Social	0.0	0.0	0.0	0.0	0.0	0.0	0.0	0.0	0.0	0.0	0.0	0.0	0.0	0.0	0.0	0.0	117.6	136.7	0.0	0.0	0.0
Secretaría de Medio Ambiente Recursos Naturales y Pesca	0.0	0.0	0.0	0.0	0.0	0.0	0.0	0.0	0.0	0.0	0.0	0.0	0.0	0.0	354.8	486.5	190.5	2,098.0	3,195.9	4,508.3	4,981.1
Secretaría de Pesca	2.8	5.1	6.3	6.8	10.9	17.7	23.6	54.0	89.6	106.4	178.8	301.3	289.6	315.0	0.0	0.0	0.0	0.0	0.0	0.0	0.0
<b>Desarrollo Social</b>	<b>118.2</b>	<b>202.8</b>	<b>393.1</b>	<b>439.8</b>	<b>803.4</b>	<b>1,200.4</b>	<b>1,935.0</b>	<b>4,350.7</b>	<b>8,502.6</b>	<b>11,492.1</b>	<b>16,244.3</b>	<b>23,318.6</b>	<b>31,834.8</b>	<b>19,756.1</b>	<b>23,973.3</b>	<b>27,045.2</b>	<b>34,031.4</b>	<b>32,381.0</b>	<b>24,204.9</b>	<b>26,463.0</b>	<b>28,204.4</b>
Secretaría de Educación Pública	82.8	139.4	234.7	298.5	531.0	846.5	1,310.9	3,217.3	6,358.8	8,447.9	11,204.2	15,737.6	21,845.2	7,621.6	9,204.0	10,895.3	14,565.3	13,297.9	14,123.4	16,853.3	19,043.5
SALUD	6.9	20.8	38.0	50.6	87.0	143.3	233.2	563.9	1,153.3	1,404.0	1,795.2	2,777.0	3,581.6	4,069.4	4,802.9	5,931.8	7,941.0	3,307.6	3,992.5	4,174.8	4,174.8
Secretaría de Trabajo y Previsión Social	1.3	6.0	6.8	5.0	8.8	15.0	21.5	49.5	105.5	126.6	171.4	234.3	278.2	327.7	444.0	565.9	788.2	930.9	799.9	1,039.2	1,243.3
Secretaría de Desarrollo Social	0.0	0.0	0.0	0.0	0.0	0.0	0.0	0.0	0.0	0.0	2,662.4	4,047.4	1,014.4	7,747.4	9,522.4	9,303.1	1,855.0	2,708.7	4,840.1	4,336.5	1,995.7
Superación a la Pobreza	0.0	0.0	0.0	0.0	0.0	0.0	0.0	0.0	0.0	0.0	0.0	0.0	0.0	0.0	0.0	0.0	8,864.0	11,143.8	0.0	0.0	0.0
Secretaría de Medio Ambiente, Recursos Naturales y Pesca	0.0	0.0	0.0	0.0	0.0	0.0	0.0	0.0	0.0	0.0	0.0	0.0	0.0	0.0	0.0	349.1	17.9	33.3	440.0	59.2	57.3
Provisiones Salariales y Económicas (Ramo 25)	0.0	0.0	0.0	0.0	0.0	0.0	0.0	0.0	0.0	0.0	0.0	0.0	0.0	0.0	0.0	0.0	0.0	958.8	9.0	0.0	1,689.8
Desarrollo Urbano y Ecología	27.2	36.5	113.7	85.7	176.6	195.7	369.4	520.0	885.0	1,513.6	411.1	522.3	5,315.4	0.0	0.0	0.0	0.0	0.0	0.0	0.0	0.0
<b>Comunicaciones y Transportes</b>	<b>18.6</b>	<b>31.0</b>	<b>47.2</b>	<b>126.6</b>	<b>222.5</b>	<b>363.2</b>	<b>441.8</b>	<b>926.7</b>	<b>1,404.6</b>	<b>1,350.1</b>	<b>1,805.9</b>	<b>2,859.7</b>	<b>2,683.9</b>	<b>3,866.0</b>	<b>5,729.3</b>	<b>5,494.4</b>	<b>8,439.4</b>	<b>13,203.0</b>	<b>8,954.6</b>	<b>12,301.4</b>	<b>14,165.9</b>
Secretaría de Comunicaciones y Transportes	18.6	31.0	47.2	126.6	222.5	363.2	441.8	926.7	1,404.6	1,350.1	1,805.9	2,859.7	2,683.9	3,866.0	5,729.3	5,494.4	8,439.4	13,203.0	8,954.6	12,301.4	14,165.9
<b>Energía</b>	<b>0.0</b>	<b>0.0</b>	<b>0.0</b>	<b>0.0</b>	<b>0.0</b>	<b>0.0</b>	<b>0.0</b>	<b>0.0</b>	<b>0.0</b>	<b>0.0</b>	<b>0.0</b>	<b>0.0</b>	<b>0.0</b>	<b>0.0</b>	<b>0.0</b>	<b>161.6</b>	<b>217.4</b>	<b>229.1</b>	<b>272.7</b>	<b>340.3</b>	<b>337.7</b>
Secretaría de Energía	0.0	0.0	0.0	0.0	0.0	0.0	0.0	0.0	0.0	0.0	0.0	0.0	0.0	0.0	0.0	161.6	217.4	229.1	272.7	340.3	337.7
<b>Industrial y Parastatal</b>	<b>6.0</b>	<b>5.0</b>	<b>6.8</b>	<b>12.1</b>	<b>21.9</b>	<b>39.5</b>	<b>55.5</b>	<b>130.1</b>	<b>226.5</b>	<b>203.5</b>	<b>254.1</b>	<b>429.2</b>	<b>559.8</b>	<b>721.6</b>	<b>766.2</b>	<b>684.8</b>	<b>1,316.5</b>	<b>1,981.7</b>	<b>914.2</b>	<b>1,075.7</b>	<b>1,313.2</b>
Secretaría de Comercio y Fomento Industrial	2.3	3.3	4.8	7.2	14.8	23.2	35.3	81.3	144.6	154.2	191.0	342.5	451.6	566.0	571.1	684.8	1,316.5	1,981.7	914.2	1,075.7	1,313.2
Secretaría de Energía, Minas e Industrias Parastatales	3.7	1.7	2.0	4.9	7.1	16.3	20.2	48.8	81.9	49.3	63.1	86.7	108.2	155.6	195.1	0.0	0.0	0.0	0.0	0.0	0.0
<b>Administración</b>	<b>46.8</b>	<b>74.6</b>	<b>107.0</b>	<b>182.6</b>	<b>338.5</b>	<b>540.9</b>	<b>840.6</b>	<b>1,975.1</b>	<b>3,920.6</b>	<b>5,002.7</b>	<b>6,947.7</b>	<b>10,505.7</b>	<b>15,730.6</b>	<b>16,295.0</b>	<b>22,061.0</b>	<b>29,072.9</b>	<b>38,228.2</b>	<b>51,106.4</b>	<b>52,286.6</b>	<b>65,519.8</b>	<b>77,157.5</b>
Contraloría y Desarrollo Administrativo	0.0	0.0	0.0	3.4	5.5	6.9	8.7	21.7	44.4	40.7	55.0	79.7	102.4	121.3	164.6	247.0	459.4	760.9	568.6	678.7	958.6
Presidencia de la República	3.3	3.7	3.7	4.6	8.7	10.5	21.4	57.3	123.7	132.1	153.2	206.4	245.2	279.6	335.5	430.6	714.0	1,024.6	1,114.2	1,193.1	1,054.3
Procuraduría General de la República	1.1	1.7	2.4	3.8	7.3	12.3	20.8	52.7	103.5	198.4	416.7	579.6	703.2	1,116.5	1,473.4	1,652.0	2,080.9	2,754.2	3,480.7	4,059.1	4,674.3
Secretaría de Gobernación	3.5	6.6	8.2	8.6	20.6	27.6	35.9	96.8	235.9	358.1	603.8	733.6	964.0	1,180.4	1,499.4	1,777.6	2,209.4	2,816.1	2,916.3	3,741.8	8,925.2
Secretaría de Hacienda y Crédito Público	13.6	18.8	25.2	37.1	62.0	87.1	126.2	260.4	485.5	577.1	717.9	973.2	4,394.3	1,623.1	2,847.0	8,625.5	9,323.0	11,422.3	10,988.0	14,247.0	16,780.0
Secretaría de la Defensa Nacional	11.7	23.3	34.7	66.8	136.7	221.0	352.8	778.1	1,473.8	1,941.5	2,641.4	3,632.5	4,409.6	5,414.1	7,519.9	7,821.3	10,981.5	13,222.5	14,643.4	18,632.4	18,276.2
Secretaría de Marina	4.4	6.9	10.4	20.1	36.1	75.3	110.1	260.2	592.1	691.5	905.6	1,137.5	1,466.5	1,748.5	2,048.7	2,488.6	3,574.7	4,988.5	6,068.2	6,895.7	7,870.4
Secretaría de Programación y Presupuesto	5.0	7.0	10.2	14.9	25.3	34.0	46.4	117.9	207.7	197.4	253.9	332.0	0.0	0.0	0.0	0.0	0.0	0.0	0.0	0.0	0.0
Secretaría de Relaciones Exteriores	1.8	2.6	5.5	11.9	14.3	22.0	43.9	124.5	222.2	328.0	356.0	493.5	631.9	621.1	794.0	1,407.4	2,071.4	2,196.9	2,474.3	2,943.9	3,083.2
Secretaría de Turismo	0.9	1.5	2.9	3.2	4.6	15.0	22.7	57.8	103.0	103.1	199.1	289.6	325.9	346.9	405.5	431.5	540.0	861.8	488.3	538.3	478.9
Organismos Electorales	0.0	0.0	0.0	0.0	0.0	0.0	0.0	0.0	0.0	0.0	1,085.8	1,396.8	1,973.9	2,478.9	1,313.9	2,167.4	5,368.1	2,115.4	2,193.4	1,417.3	
Provisiones Salariales y Económicas (Ramo 25)	0.0	0.0	0.0	0.0	0.0	0.0	0.0	0.0	0.0	0.0	0.0	0.0	0.0	0.0	0.0	0.0	0.0	0.0	0.0	0.0	1,417.4
Poder Judicial	1.0	1.6	2.3	4.7	10.8	18.9	32.1	101.4	236.8	276.2	436.3	571.2	750.1	1,109.5	1,409.6	1,588.3	2,273.9	3,207.9	4,476.8	6,433.7	7,459.2
Poder Legislativo	0.6	1.0	1.4	3.4	8.7	10.3	17.6	46.3	92.0	158.6	208.8	291.1	340.7	649.5	933.9	1,055.2	1,518.4	2,059.9	2,428.3	3,235.3	3,778.3
Tribunales Agrarios	0.0	0.0	0.0	0.0	0.0	0.0	0.0	0.0	0.0	0.0	0.0	0.0	0.0	0.0	110.6	150.6	162.5	212.8	330.6	330.6	358.7
Trinunal Fiscal de la Federación	0.0	0.0	0.0	0.0	0.0	0.0	0.0	0.0	0.0	0.0	0.0	0.0	0.0	0.0	0.0	71.5	134.7	209.9	263.7	386.8	585.5

Fuente: Elaborado por el Centro de Estudios de Finanzas Públicas, con base en datos de: SHCP, Cuenta de la Hacienda Pública Federal, años 1986-1999; SPP, Estadísticas de las Finanzas Públicas 1970-1985, PEF 2000 (Modificado).



Cuadro D.12.

**Gasto Programable por Nivel Institucional y Sector (Empresas y Organismos de Control Directo) 1980 - 2000**  
(Millones de pesos corrientes)

	1980	1981	1982	1983	1984	1985	1986	1987	1988	1989	1990	1991	1992	1993	1994	1995	1996	1997	1998	1999	2000
<b>Gasto Programable en Organismos y Empresas de Control Directo</b>	<b>654.2</b>	<b>1,010.8</b>	<b>1,490.6</b>	<b>2,505.1</b>	<b>4,413.3</b>	<b>6,248.8</b>	<b>10,688.1</b>	<b>24,652.4</b>	<b>47,351.9</b>	<b>53,026.9</b>	<b>70,062.6</b>	<b>81,732.2</b>	<b>92,449.2</b>	<b>101,584.9</b>	<b>114,744.0</b>	<b>137,017.0</b>	<b>192,076.1</b>	<b>246,580.5</b>	<b>264,419.0</b>	<b>293,679.5</b>	<b>327,324.1</b>
<b>Desarrollo Rural</b>	<b>9.3</b>	<b>9.9</b>	<b>10.2</b>	<b>29.7</b>	<b>52.4</b>	<b>81.0</b>	<b>208.4</b>	<b>251.9</b>	<b>274.0</b>	<b>350.1</b>	<b>226.5</b>	<b>68.5</b>	<b>49.8</b>	<b>49.3</b>	<b>0.0</b>	<b>0.0</b>	<b>6,112.5</b>	<b>6,723.4</b>	<b>6,834.7</b>	<b>1,131.5</b>	<b>0.0</b>
CONASUPO	0.0	0.0	0.0	0.0	0.0	0.0	0.0	0.0	0.0	0.0	0.0	0.0	0.0	0.0	0.0	0.0	6,112.5	6,723.4	6,834.7	1,131.5	0.0
Forestal Vicente Guerrero	0.5	0.6	0.8	1.3	1.8	2.8	3.3	6.7	10.6	12.4	15.1	0.0	0.0	0.0	0.0	0.0	0.0	0.0	0.0	0.0	0.0
Instituto Mexicano del Café	8.4	8.7	16.8	27.2	48.3	73.6	196.7	229.4	245.9	324.3	207.1	66.9	49.8	49.3	0.0	0.0	0.0	0.0	0.0	0.0	0.0
Productos Forestales Mexicanos	0.5	0.6	0.7	1.3	2.3	4.5	6.4	15.8	17.5	13.4	4.3	1.6	0.0	0.0	0.0	0.0	0.0	0.0	0.0	0.0	0.0
<b>Medio Ambiente y Pesca</b>	<b>10.3</b>	<b>15.5</b>	<b>33.7</b>	<b>64.1</b>	<b>94.1</b>	<b>127.5</b>	<b>268.5</b>	<b>648.1</b>	<b>439.9</b>	<b>0.0</b>	<b>0.0</b>	<b>0.0</b>	<b>0.0</b>	<b>0.0</b>	<b>0.0</b>	<b>0.0</b>	<b>0.0</b>	<b>0.0</b>	<b>0.0</b>	<b>0.0</b>	<b>0.0</b>
Productos Pesqueros Mexicanos e Industrias Pesqueras del Noroeste	10.3	15.5	33.7	64.1	94.1	127.5	268.5	648.1	439.9	0.0	0.0	0.0	0.0	0.0	0.0	0.0	0.0	0.0	0.0	0.0	0.0
<b>Desarrollo Social</b>	<b>202.0</b>	<b>301.5</b>	<b>470.3</b>	<b>857.4</b>	<b>1,305.8</b>	<b>1,735.2</b>	<b>2,924.5</b>	<b>6,606.2</b>	<b>13,652.0</b>	<b>17,995.4</b>	<b>25,754.6</b>	<b>31,549.9</b>	<b>38,774.4</b>	<b>40,260.1</b>	<b>54,334.6</b>	<b>60,724.3</b>	<b>72,065.4</b>	<b>97,389.7</b>	<b>115,394.1</b>	<b>147,206.6</b>	<b>173,048.1</b>
Aportaciones de Seguridad Social	0.0	0.0	0.0	0.0	0.0	0.0	0.0	0.0	0.0	0.0	0.0	0.0	0.0	0.0	0.0	0.0	0.0	910.2	51,223.1	67,516.2	88,168.9
CFE	0.0	0.0	0.0	0.0	0.0	0.0	0.0	0.0	0.0	0.0	0.0	0.0	0.0	0.0	0.0	0.0	0.0	0.0	913.3	0.0	0.0
CONASUPO	59.2	116.3	159.8	394.8	621.5	646.6	963.8	2,271.3	4,767.7	5,643.9	7,860.0	5,823.0	7,035.2	9,875.2	9,620.4	7,416.0	3,729.2	1,933.4	805.1	0.0	0.0
Ferrocarriles	0.0	0.0	0.0	0.0	0.0	0.0	0.0	0.0	0.0	0.0	0.0	0.0	0.0	0.0	0.0	0.0	0.0	1,299.4	0.0	0.0	0.0
IMSS	96.5	125.3	221.4	336.0	516.8	806.3	1,516.1	3,181.6	6,727.8	9,610.2	13,900.1	20,043.1	24,982.6	30,337.4	34,689.0	42,160.2	52,316.8	66,937.4	53,217.7	68,932.1	63,610.7
INDECO	1.5	3.8	1.1	0.0	0.0	0.0	0.0	0.0	0.0	0.0	0.0	0.0	0.0	0.0	0.0	0.0	0.0	0.0	0.0	0.0	0.0
ISSSTE	44.8	56.1	87.9	126.6	167.5	282.3	444.6	1,153.3	2,158.5	2,741.3	4,004.5	5,883.8	6,755.6	8,047.4	10,025.2	11,148.1	16,019.4	18,768.3	10,148.2	10,758.3	11,169.2
LyFC	0.0	0.0	0.0	0.0	0.0	0.0	0.0	0.0	0.0	0.0	0.0	0.0	0.0	0.0	0.0	0.0	0.0	0.0	0.0	0.0	0.0
Pemex	0.0	0.0	0.0	0.0	0.0	0.0	0.0	0.0	0.0	0.0	0.0	0.0	0.0	0.0	0.0	0.0	0.0	5,261.5	0.0	0.0	10,099.3
<b>Comunicaciones y Transportes</b>	<b>51.1</b>	<b>68.0</b>	<b>114.5</b>	<b>162.3</b>	<b>287.5</b>	<b>479.2</b>	<b>878.2</b>	<b>2,048.9</b>	<b>3,024.7</b>	<b>2,988.9</b>	<b>4,167.2</b>	<b>5,648.6</b>	<b>6,558.9</b>	<b>6,988.0</b>	<b>8,528.8</b>	<b>8,723.5</b>	<b>14,008.9</b>	<b>29,176.3</b>	<b>10,991.5</b>	<b>6,765.9</b>	<b>2,773.7</b>
Aerolíneas de México S.A.	10.5	11.6	19.8	48.0	84.4	143.3	264.4	671.4	350.2	0.0	0.0	0.0	0.0	0.0	0.0	0.0	0.0	0.0	0.0	0.0	0.0
Aeropuertos y Servicios Auxiliares	4.6	8.4	12.9	8.0	15.1	25.1	50.8	113.1	259.5	248.3	342.1	588.4	715.1	931.2	920.9	822.7	1,218.0	1,705.3	2,952.2	1,957.5	0.0
Caminos y Puentes Federales	1.4	2.5	3.1	7.9	17.6	21.8	49.1	153.0	288.2	266.8	716.8	1,033.7	1,246.1	1,254.2	2,878.1	2,065.2	4,723.3	1,905.1	2,003.3	2,807.3	2,773.7
Ferrocarriles Chihuahua-Pacífico S.A.	1.6	2.5	3.6	4.3	6.6	11.3	0.0	0.0	0.0	0.0	0.0	0.0	0.0	0.0	0.0	0.0	0.0	0.0	0.0	0.0	0.0
Ferrocarriles del Pacífico S.A.	4.5	6.4	10.8	15.1	24.0	37.2	0.0	0.0	0.0	0.0	0.0	0.0	0.0	0.0	0.0	0.0	0.0	0.0	0.0	0.0	0.0
Ferrocarriles Nacionales de México	26.1	33.6	60.2	76.8	135.2	232.9	513.9	1,111.4	2,126.8	2,473.8	3,108.3	4,026.5	4,597.7	4,802.6	4,729.8	5,835.6	8,067.6	25,665.9	6,036.0	2,001.1	0.0
Ferrocarriles Sonora-Baja California S.A.	1.0	1.5	1.8	2.3	4.6	7.7	0.0	0.0	0.0	0.0	0.0	0.0	0.0	0.0	0.0	0.0	0.0	0.0	0.0	0.0	0.0
Ferrocarriles Unidos del Sureste S.A.	1.4	1.6	2.5	0.0	0.0	0.0	0.0	0.0	0.0	0.0	0.0	0.0	0.0	0.0	0.0	0.0	0.0	0.0	0.0	0.0	0.0
<b>Energía</b>	<b>318.1</b>	<b>514.5</b>	<b>705.0</b>	<b>1,098.1</b>	<b>1,750.8</b>	<b>2,514.2</b>	<b>4,337.4</b>	<b>10,165.0</b>	<b>20,167.6</b>	<b>23,622.3</b>	<b>30,896.3</b>	<b>39,395.1</b>	<b>43,749.5</b>	<b>45,222.4</b>	<b>50,724.0</b>	<b>66,803.7</b>	<b>99,941.1</b>	<b>110,438.1</b>	<b>128,530.8</b>	<b>137,629.2</b>	<b>150,432.8</b>
Comisión Federal de Electricidad	85.6	116.7	171.6	296.3	466.8	711.9	1,220.4	3,063.6	6,341.5	8,142.8	11,933.6	14,436.2	17,225.8	18,933.7	21,293.4	28,181.9	36,337.5	47,016.9	54,173.4	61,071.2	72,155.4
Compañía de Luz y Fuerza del Centro	14.8	19.2	32.8	51.7	77.8	115.5	194.9	441.9	970.4	1,266.7	1,880.7	2,541.1	2,794.8	2,839.2	3,238.5	3,967.7	5,210.1	5,158.1	6,768.2	9,493.0	7,918.5
Pemex	217.8	378.6	500.6	760.1	1,206.3	1,686.8	2,922.1	6,659.5	12,855.7	14,212.8	17,082.0	22,417.8	23,728.9	23,449.5	26,192.1	34,654.1	58,393.5	58,263.1	67,589.2	67,065.0	70,358.9
<b>Industrial y Paraestatal</b>	<b>49.9</b>	<b>80.6</b>	<b>127.5</b>	<b>328.0</b>	<b>850.5</b>	<b>1,190.1</b>	<b>1,856.1</b>	<b>4,548.5</b>	<b>8,928.8</b>	<b>7,410.1</b>	<b>8,777.0</b>	<b>4,691.6</b>	<b>2,946.6</b>	<b>653.2</b>	<b>560.7</b>	<b>1,001.0</b>	<b>0.0</b>	<b>1,567.6</b>	<b>1,847.1</b>	<b>0.0</b>	<b>0.0</b>
Altos Hornos de México S.A.	0.0	0.0	3.9	65.4	107.0	192.7	344.6	1,005.2	1,936.1	2,696.7	2,872.7	187.8	0.0	0.0	0.0	0.0	0.0	0.0	0.0	0.0	0.0
Azúcar S.A.	0.0	0.0	0.0	44.2	376.9	361.7	616.8	1,325.7	2,668.9	491.8	640.2	439.7	209.1	0.0	0.0	0.0	0.0	0.0	0.0	0.0	0.0
Constructora de Carros de Ferrocarril	5.0	8.3	9.4	14.4	22.8	27.1	31.6	82.0	192.1	166.6	197.9	304.2	0.0	0.0	0.0	0.0	0.0	0.0	0.0	0.0	0.0
Diesel Nacional S.A.	14.7	20.8	22.1	16.7	46.2	100.7	128.1	157.4	455.8	0.0	0.0	0.0	0.0	0.0	0.0	0.0	0.0	0.0	0.0	0.0	0.0
Fertilizantes Mexicanos	17.7	31.3	48.2	93.5	135.2	219.8	400.4	993.9	1,666.1	1,932.5	2,417.3	2,899.3	1,966.5	0.0	0.0	0.0	0.0	0.0	0.0	0.0	0.0
Instituto Mexicano del Comercio Exterior	0.6	0.0	3.0	26.6	47.5	76.7	29.6	0.0	0.0	0.0	0.0	0.0	0.0	0.0	0.0	0.0	0.0	0.0	0.0	0.0	0.0
Productora e Importadora de Papel S.A.	1.5	1.3	3.3	3.6	3.7	5.9	0.0	0.0	0.0	0.0	0.0	0.0	0.0	0.0	0.0	0.0	0.0	0.0	0.0	0.0	0.0
Siderúrgica Lázaro Cárdenas-Las Truchas S.A.	4.8	7.6	7.2	15.3	19.7	48.5	82.2	217.6	502.0	562.8	731.0	860.6	771.0	653.2	560.7	1,001.0	0.0	1,567.6	1,847.1	0.0	0.0
Siderúrgica Nacional S.A.	5.5	11.4	30.4	48.2	91.6	156.8	222.8	766.7	1,507.8	1,559.7	1,917.9	0.0	0.0	0.0	0.0	0.0	0.0	0.0	0.0	0.0	0.0
<b>Administración</b>	<b>13.5</b>	<b>20.7</b>	<b>29.4</b>	<b>45.6</b>	<b>72.2</b>	<b>121.8</b>	<b>215.0</b>	<b>383.8</b>	<b>864.9</b>	<b>1,460.1</b>	<b>241.0</b>	<b>378.5</b>	<b>370.0</b>	<b>411.9</b>	<b>595.9</b>	<b>565.3</b>	<b>748.2</b>	<b>1,285.4</b>	<b>821.6</b>	<b>946.3</b>	<b>1,069.5</b>
Lotería Nacional	13.5	20.7	29.4	45.6	72.2	121.8	215.0	383.8	864.9	1,460.1	241.0	378.5	370.0	411.9	595.9	565.3	748.2	1,285.4	821.6	946.3	1,069.5

Fuente: Elaborado por el Centro de Estudios de Finanzas Públicas, con base en datos de: SHCP, Cuenta de la Hacienda Pública Federal, años 1986-1999; SPP, Estadísticas de las Finanzas Públicas 1970-1985; PEF 2000 (Modificado).



Cuadro D.12.1.  
**Gasto Programable por Nivel Institucional y Sector (Empresas y Organismos de Control Directo) 1980 - 2000**  
 (Millones de pesos a precios constantes de 1993)

	1980	1981	1982	1983	1984	1985	1986	1987	1988	1989	1990	1991	1992	1993	1994	1995	1996	1997	1998	1999	2000	
<b>Gasto Programable en Organismos y Empresas de Control Directo</b>	<b>131,528.1</b>	<b>160,904.5</b>	<b>147,406.8</b>	<b>136,239.4</b>	<b>145,897.1</b>	<b>130,141.5</b>	<b>131,440.4</b>	<b>124,845.8</b>	<b>119,633.2</b>	<b>107,243.4</b>	<b>108,888.5</b>	<b>102,912.7</b>	<b>101,360.6</b>	<b>101,584.9</b>	<b>105,782.6</b>	<b>92,152.2</b>	<b>98,641.7</b>	<b>107,154.5</b>	<b>99,542.9</b>	<b>95,357.0</b>	<b>97,382.1</b>	
<b>Desarrollo Rural</b>	<b>1,878.0</b>	<b>1,577.1</b>	<b>1,794.6</b>	<b>1,565.4</b>	<b>1,732.9</b>	<b>1,686.2</b>	<b>2,562.9</b>	<b>1,275.7</b>	<b>692.3</b>	<b>697.5</b>	<b>352.0</b>	<b>86.3</b>	<b>54.6</b>	<b>49.3</b>	<b>0.0</b>	<b>0.0</b>	<b>3,126.1</b>	<b>2,921.7</b>	<b>2,573.0</b>	<b>367.4</b>	<b>0.0</b>	
CONASUPO	0.0	0.0	0.0	0.0	0.0	0.0	0.0	0.0	0.0	0.0	0.0	0.0	0.0	0.0	0.0	0.0	3,126.1	2,921.7	2,573.0	367.4	0.0	
Forestal Vicente Guerrero	102.3	88.5	76.2	67.8	59.5	58.9	40.6	33.9	26.8	24.7	23.5	0.0	0.0	0.0	0.0	0.0	0.0	0.0	0.0	0.0	0.0	0.0
Instituto Mexicano del Café	1,684.2	1,387.0	1,652.2	1,431.7	1,596.9	1,533.7	2,419.0	1,161.7	621.3	646.1	321.9	84.2	54.6	49.3	0.0	0.0	0.0	0.0	0.0	0.0	0.0	0.0
Productos Forestales Mexicanos	91.5	101.6	66.2	65.9	76.6	93.6	103.3	80.0	44.2	26.7	6.7	2.0	0.0	0.0	0.0	0.0	0.0	0.0	0.0	0.0	0.0	0.0
<b>Medio Ambiente y Pesca</b>	<b>2,071.4</b>	<b>2,470.1</b>	<b>3,314.4</b>	<b>3,375.9</b>	<b>3,111.2</b>	<b>2,655.2</b>	<b>3,302.0</b>	<b>3,282.1</b>	<b>1,111.4</b>	<b>0.0</b>	<b>0.0</b>	<b>0.0</b>	<b>0.0</b>	<b>0.0</b>	<b>0.0</b>	<b>0.0</b>	<b>0.0</b>	<b>0.0</b>	<b>0.0</b>	<b>0.0</b>	<b>0.0</b>	<b>0.0</b>
Productos Pecuarios Mexicanos e Industriales	2,071.4	2,470.1	3,314.4	3,375.9	3,111.2	2,655.2	3,302.0	3,282.1	1,111.4	0.0	0.0	0.0	0.0	0.0	0.0	0.0	0.0	0.0	0.0	0.0	0.0	0.0
Pesqueras del Noroeste																						
<b>Desarrollo Social</b>	<b>40,609.4</b>	<b>47,997.7</b>	<b>46,254.1</b>	<b>45,187.7</b>	<b>43,167.2</b>	<b>36,138.3</b>	<b>35,965.0</b>	<b>33,455.4</b>	<b>34,491.4</b>	<b>35,853.6</b>	<b>40,026.8</b>	<b>39,725.9</b>	<b>42,512.0</b>	<b>48,260.1</b>	<b>50,091.1</b>	<b>40,603.4</b>	<b>36,856.1</b>	<b>42,321.9</b>	<b>43,441.0</b>	<b>47,797.6</b>	<b>51,483.5</b>	
Aportaciones de Seguridad Social	0.0	0.0	0.0	0.0	0.0	0.0	0.0	0.0	0.0	0.0	0.0	0.0	0.0	0.0	0.0	0.0	0.0	0.0	0.0	0.0	0.0	
CFE	0.0	0.0	0.0	0.0	0.0	0.0	0.0	0.0	0.0	0.0	0.0	0.0	0.0	0.0	0.0	0.0	0.0	0.0	0.0	0.0	0.0	
CONASUPO	11,902.3	18,513.7	15,717.9	20,806.8	20,545.7	13,466.4	11,852.6	11,502.4	12,045.6	11,244.8	12,200.2	7,080.2	7,713.3	9,875.2	8,869.1	4,958.7	1,907.2	840.2	303.1	0.0	0.0	
Ferrocarriles	0.0	0.0	0.0	0.0	0.0	0.0	0.0	0.0	0.0	0.0	0.0	0.0	0.0	0.0	0.0	0.0	0.0	564.7	0.0	0.0	0.0	
IMSS	19,401.6	19,945.2	21,774.9	17,710.1	17,084.6	16,792.7	18,644.7	16,112.4	16,997.6	19,147.1	21,603.0	25,237.2	27,390.7	30,337.5	31,979.8	28,190.5	26,756.1	29,088.5	20,034.2	22,382.1	18,924.8	
INDECO	297.8	612.7	110.9	0.0	0.0	0.0	0.0	0.0	0.0	0.0	0.0	0.0	0.0	0.0	0.0	0.0	0.0	0.0	0.0	0.0	0.0	
ISSSTE	9,007.8	8,926.1	8,650.5	6,670.8	5,536.9	5,879.2	5,457.6	5,840.6	5,448.3	5,461.7	6,223.6	7,408.6	7,407.9	8,047.4	9,242.2	7,454.2	8,192.7	8,158.0	3,820.4	3,493.2	3,322.9	
LyFC	0.0	0.0	0.0	0.0	0.0	0.0	0.0	0.0	0.0	0.0	0.0	0.0	0.0	0.0	0.0	0.0	0.0	593.7	0.0	0.0	0.0	
Pemex	0.0	0.0	0.0	0.0	0.0	0.0	0.0	0.0	0.0	0.0	0.0	0.0	0.0	0.0	0.0	0.0	0.0	2,288.4	0.0	0.0	3,004.6	
<b>Comunicaciones y Transportes</b>	<b>10,265.4</b>	<b>10,828.1</b>	<b>11,264.1</b>	<b>8,553.2</b>	<b>9,504.0</b>	<b>9,979.6</b>	<b>10,800.0</b>	<b>10,376.1</b>	<b>7,641.8</b>	<b>5,955.0</b>	<b>6,476.5</b>	<b>7,112.4</b>	<b>7,191.1</b>	<b>6,988.0</b>	<b>7,862.7</b>	<b>5,833.0</b>	<b>7,164.5</b>	<b>12,678.9</b>	<b>4,137.8</b>	<b>2,196.9</b>	<b>825.2</b>	
Aerolíneas de México S.A.	2,101.8	1,842.8	1,945.8	2,527.9	2,788.5	2,985.3	3,251.5	3,400.1	884.8	0.0	0.0	0.0	0.0	0.0	0.0	0.0	0.0	0.0	0.0	0.0	0.0	
Aeropuertos y Servicios Auxiliares	920.0	1,335.6	1,267.3	422.5	500.2	522.3	624.7	572.8	655.6	494.7	531.7	740.9	784.0	931.2	849.0	550.1	622.9	741.1	1,111.4	636.6	0.0	
Caminos y Puentes Federales	288.9	401.6	301.7	414.2	581.6	453.2	603.8	774.8	728.1	531.6	1,114.0	1,301.6	1,366.2	1,254.2	2,653.3	1,380.9	2,415.6	827.9	754.2	911.5	825.2	
Ferrocarriles Chihuahua-Pacífico S.A.	314.6	395.4	353.4	224.9	219.4	235.3	0.0	0.0	0.0	0.0	0.0	0.0	0.0	0.0	0.0	0.0	0.0	0.0	0.0	0.0	0.0	
Ferrocarriles del Pacífico S.A.	912.4	1,023.6	1,058.3	795.6	794.5	774.1	0.0	0.0	0.0	0.0	0.0	0.0	0.0	0.0	0.0	0.0	0.0	0.0	0.0	0.0	0.0	
Ferrocarriles Nacionales de México	5,239.8	5,340.8	5,919.3	4,048.5	4,468.5	4,850.0	6,319.9	5,628.4	5,373.3	4,928.7	4,830.8	5,069.9	5,040.9	4,802.6	4,360.4	3,902.0	4,126.0	11,110.0	2,272.3	649.8	0.0	
Ferrocarriles Sonora-Baja California S.A.	204.3	233.8	173.9	119.7	151.3	159.4	0.0	0.0	0.0	0.0	0.0	0.0	0.0	0.0	0.0	0.0	0.0	0.0	0.0	0.0	0.0	
Ferrocarriles Unidos del Sureste S.A.	283.5	254.4	244.5	0.0	0.0	0.0	0.0	0.0	0.0	0.0	0.0	0.0	0.0	0.0	0.0	0.0	0.0	0.0	0.0	0.0	0.0	
<b>Energía</b>	<b>63,957.3</b>	<b>81,895.0</b>	<b>69,347.7</b>	<b>57,871.0</b>	<b>57,879.0</b>	<b>52,361.1</b>	<b>53,340.6</b>	<b>51,478.0</b>	<b>50,952.9</b>	<b>47,064.5</b>	<b>48,017.8</b>	<b>49,604.2</b>	<b>47,966.6</b>	<b>45,222.4</b>	<b>46,762.5</b>	<b>44,668.4</b>	<b>51,112.4</b>	<b>47,992.2</b>	<b>48,386.4</b>	<b>44,687.9</b>	<b>44,755.2</b>	
Comisión Federal de Electricidad	17,200.9	18,589.8	16,880.9	15,088.1	15,431.8	14,825.8	15,008.3	15,514.8	16,021.6	16,223.5	18,546.7	18,177.3	18,886.2	18,933.7	19,630.4	18,843.9	18,583.9	20,431.8	20,394.0	19,829.7	21,466.9	
Compañía de Luz y Fuerza del Centro	2,972.6	3,059.6	3,230.7	2,722.6	2,570.4	2,404.6	2,396.6	2,237.9	2,451.7	2,523.7	2,922.9	3,199.6	3,064.2	2,839.2	2,965.6	2,653.0	2,664.6	2,241.5	2,547.9	3,082.4	2,355.8	
Pemex	43,783.9	60,265.6	49,236.1	40,060.3	39,876.7	35,130.8	35,935.5	33,725.3	32,479.6	28,317.2	26,548.2	28,227.3	26,016.2	23,449.5	24,146.5	23,171.5	29,863.9	25,318.9	25,444.5	21,775.8	20,932.5	
<b>Industrial y Paraestatal</b>	<b>10,022.5</b>	<b>12,836.1</b>	<b>12,538.3</b>	<b>17,285.3</b>	<b>28,116.1</b>	<b>24,784.9</b>	<b>22,826.0</b>	<b>23,034.7</b>	<b>22,558.4</b>	<b>14,763.7</b>	<b>13,640.9</b>	<b>5,907.4</b>	<b>3,230.6</b>	<b>653.2</b>	<b>516.9</b>	<b>669.3</b>	<b>0.0</b>	<b>681.2</b>	<b>695.4</b>	<b>0.0</b>	<b>0.0</b>	
Altos Hornos de México S.A.	0.0	0.0	378.7	3,447.6	3,536.5	4,013.7	4,237.8	5,090.6	4,891.5	5,372.8	4,464.6	236.5	0.0	0.0	0.0	0.0	0.0	0.0	0.0	0.0	0.0	
Azúcar S.A.	0.0	0.0	0.0	2,331.2	12,458.8	7,533.8	7,585.3	6,713.7	6,742.9	979.9	995.0	563.6	229.3	0.0	0.0	0.0	0.0	0.0	0.0	0.0	0.0	
Constructora de Carros de Ferrocarril	996.8	1,321.7	924.5	758.1	752.2	563.6	388.6	415.3	485.3	331.9	307.6	383.0	0.0	0.0	0.0	0.0	0.0	0.0	0.0	0.0	0.0	
Diesel Nacional S.A.	2,960.5	3,307.6	2,176.2	882.6	1,525.7	2,098.1	1,575.4	797.1	1,151.6	0.0	0.0	0.0	0.0	0.0	0.0	0.0	0.0	0.0	0.0	0.0	0.0	
Fertilizantes Mexicanos	3,552.0	4,976.9	4,740.3	4,929.8	4,469.1	4,578.6	4,924.1	5,033.4	4,209.4	3,850.3	3,756.9	3,650.6	2,156.1	0.0	0.0	0.0	0.0	0.0	0.0	0.0	0.0	
Instituto Mexicano del Comercio Exterior	130.3	0.0	295.1	1,404.4	1,571.9	1,598.3	364.0	0.0	0.0	0.0	0.0	0.0	0.0	0.0	0.0	0.0	0.0	0.0	0.0	0.0	0.0	
Productora e Importadora de Papel S.A.	310.6	203.1	328.5	187.5	121.9	123.8	0.0	0.0	0.0	0.0	0.0	0.0	0.0	0.0	0.0	0.0	0.0	0.0	0.0	0.0	0.0	
Siderúrgica Lázaro Cárdenas-Las Truchas S.A.	964.9	1,215.3	704.9	805.1	651.7	1,010.5	1,010.9	1,102.0	1,268.3	1,121.3	1,136.1	1,063.6	845.3	653.2	516.9	669.3	0.0	681.2	695.4	0.0	0.0	
Siderúrgica Nacional S.A.	1,107.4	1,811.4	2,990.1	2,539.1	3,028.4	3,264.6	2,740.0	3,882.8	3,809.4	3,107.5	2,980.7	0.0	0.0	0.0	0.0	0.0	0.0	0.0	0.0	0.0	0.0	
<b>Administración</b>	<b>2,724.1</b>	<b>3,300.5</b>	<b>2,893.5</b>	<b>2,400.8</b>	<b>2,386.6</b>	<b>2,536.2</b>	<b>2,644.0</b>	<b>1,943.7</b>	<b>2,185.1</b>	<b>2,909.1</b>	<b>374.6</b>	<b>476.6</b>	<b>405.7</b>	<b>411.9</b>	<b>549.4</b>	<b>378.0</b>	<b>382.6</b>	<b>558.6</b>	<b>309.3</b>	<b>307.3</b>	<b>318.2</b>	
Lotería Nacional	2,724.1	3,300.5	2,893.5	2,400.8	2,386.6	2,536.2	2,644.0	1,943.7	2,185.1	2,909.1	374.6	476.6	405.7	411.9	549.4	378.0	382.6	558.6	309.3	307.3	318.2	

Fuente: Estimación realizada por el Centro de Estudios de Finanzas Públicas, con base en datos de: SHCP. Cuenta de la Hacienda Pública Federal, años 1986-1999, SPP. Estadísticas de las Finanzas Públicas 1970-1985. PEF 2000 (Modificado). Se utilizó el deflactor implícito del Producto Interno Bruto; base 1993=100

Cuadro D.13.  
**Gasto Programable por Nivel Institucional y Sector (Organismos y Empresas de Control Indirecto), 1980 - 1998**  
(Millones de pesos corrientes)

	1980	1981	1982	1983	1984	1985	1986	1987	1988	1989	1990	1991	1992	1993	1994	1995	1996	1997	1998	1999	2000
<b>Organismos, Empresas, Fondos y Fideicomisos Subsidiados</b>	<b>251.0</b>	<b>384.2</b>	<b>465.4</b>	<b>728.8</b>	<b>1,064.7</b>	<b>1,775.5</b>	<b>2,654.4</b>	<b>5,955.6</b>	<b>10,916.8</b>	<b>14,805.8</b>	<b>20,140.2</b>	<b>27,716.3</b>	<b>32,067.3</b>	<b>61,682.1</b>	<b>78,979.9</b>	<b>86,962.6</b>	<b>123,463.9</b>	<b>175,347.2</b>	<b>243,185.5</b>	<b>304,152.3</b>	<b>359,525.3</b>
<b>Subtotal del Sector Rural</b>	<b>70.2</b>	<b>94.5</b>	<b>116.9</b>	<b>218.8</b>	<b>294.1</b>	<b>408.5</b>	<b>665.8</b>	<b>1,114.5</b>	<b>2,024.2</b>	<b>2,985.3</b>	<b>5,126.5</b>	<b>4,749.3</b>	<b>6,749.1</b>	<b>7,542.2</b>	<b>13,143.9</b>	<b>14,358.8</b>	<b>19,634.5</b>	<b>18,672.1</b>	<b>22,385.0</b>	<b>24,542.0</b>	<b>27,977.6</b>
AGROSEMEX	0.0	0.0	0.0	0.0	0.0	0.0	0.0	0.0	0.0	0.0	0.0	0.0	0.0	0.0	0.0	196.3	232.7	352.6	419.9	378.9	414.7
Apoyos y Servicios a la Comercialización Agropecuaria	0.0	0.0	0.0	0.0	0.0	0.0	0.0	0.0	0.0	0.0	0.0	0.0	1,107.4	1,373.6	6,616.7	6,848.8	7,650.8	9,895.3	10,700.3	11,354.8	14,454.0
Banco Nacional de Crédito Rural SNC	22.4	39.4	45.9	104.9	124.8	181.3	339.0	524.4	951.1	1,028.9	797.3	887.7	1,309.9	723.7	1,032.1	715.0	790.0	370.6	745.1	0.0	0.0
Colegio de Posgraduados	0.0	0.0	0.0	0.0	0.0	0.0	6.5	17.4	0.0	0.0	0.0	0.0	0.0	0.0	0.0	0.0	0.0	211.2	249.5	278.9	268.3
Comisión Nacional de Sanidad Agropecuaria	0.0	0.0	0.0	0.0	0.0	0.0	0.0	0.0	0.0	0.0	0.0	0.0	0.0	0.0	0.0	0.0	0.0	186.0	429.1	530.9	741.3
Comisión Nacional del Agua	0.0	0.0	0.0	0.0	0.0	0.0	0.0	0.0	0.0	756.3	1,535.1	1,808.7	1,861.6	1,575.2	1,901.7	2,166.3	3,225.1	3,153.4	2,460.0	2,576.8	2,701.0
Fideicomiso de Riesgo Compartido	0.0	2.6	7.7	9.4	8.8	11.7	13.9	45.5	32.6	73.7	263.7	339.2	400.5	320.7	275.3	377.2	173.9	227.7	192.9	217.2	222.0
Financiera Nacional Azucarera	0.0	0.0	0.0	0.0	0.0	0.0	0.0	0.0	0.0	0.0	0.0	0.0	0.0	0.0	0.0	0.0	0.0	0.0	500.0	1,253.0	0.0
FIRCO-Apoyo a productores afectados por las sequías	0.0	0.0	0.0	0.0	0.0	0.0	0.0	0.0	0.0	0.0	0.0	0.0	0.0	0.0	0.0	0.0	352.5	333.4	446.6	314.8	0.0
Fondo de Asistencia técnica y Garantía para los Créditos Agrop.	0.4	1.2	1.0	1.6	4.1	5.3	5.8	9.0	0.0	0.0	0.0	0.0	0.0	237.2	364.1	449.1	415.8	386.5	0.0	0.0	0.0
Fondo Especial para Financiamientos Agropecuarios	0.0	0.0	0.0	0.0	0.0	0.0	0.0	0.0	0.0	0.0	0.0	0.0	118.6	0.0	0.0	0.0	0.0	130.5	0.0	0.0	0.0
INEGI-Delimitación de tierras ejidales	0.0	0.0	0.0	0.0	0.0	0.0	0.0	0.0	0.0	0.0	0.0	0.0	0.0	0.0	0.0	0.0	902.7	0.0	806.4	950.6	0.0
Instituto Mexicano de Tecnología del Agua	0.0	0.0	0.0	0.0	0.0	0.0	0.0	0.0	0.0	0.0	37.8	61.3	102.1	97.0	122.9	96.8	0.0	173.6	0.0	180.0	0.0
Instituto Nacional de Investigaciones Forestales y Agrop.	1.8	2.5	3.2	4.3	9.1	14.9	30.6	65.5	106.6	140.5	165.6	212.3	246.3	297.2	301.8	319.7	413.1	515.8	639.4	641.6	0.0
Pago de Indemnización por compra o expropiación de predios	0.0	0.0	0.0	0.0	0.0	0.0	0.0	0.0	0.0	0.0	0.0	0.0	0.0	0.0	0.0	0.0	1,741.0	0.0	0.0	0.0	0.0
Procuraduría Agraria	0.0	0.0	0.0	0.0	0.0	0.0	0.0	0.0	0.0	0.0	0.0	0.0	0.0	260.5	337.2	330.6	390.4	0.0	514.5	573.8	531.1
Programa para la alianza para el campo	0.0	0.0	0.0	0.0	0.0	0.0	0.0	0.0	0.0	0.0	0.0	0.0	0.0	0.0	0.0	0.0	1,156.5	1,875.0	2,010.6	2,497.3	0.0
Registro Agrario Nacional	0.0	0.0	0.0	0.0	0.0	0.0	0.0	0.0	0.0	0.0	0.0	0.0	0.0	171.1	151.2	144.8	170.8	0.0	315.7	413.9	406.3
Universidad Autónoma Agraria Antonio Narro	0.0	0.0	0.0	0.0	0.0	0.0	0.0	0.0	0.0	0.0	0.0	0.0	0.0	0.0	0.0	0.0	0.0	211.8	253.0	314.5	312.1
Universidad Autónoma de Chapingo	1.1	1.6	2.5	3.3	5.5	9.1	14.6	41.7	95.5	122.2	147.1	180.0	214.9	234.4	264.5	309.3	378.8	463.7	544.3	621.7	636.8
Otros	44.5	47.2	56.5	95.2	141.8	186.1	255.4	411.0	838.4	863.7	2,179.9	1,260.1	1,387.8	2,251.6	1,550.3	2,404.9	1,640.4	588.4	1,157.7	1,443.3	7,290.0
Diferencial de Transferencias	0.0	0.0	0.0	0.0	0.0	0.0	0.0	0.0	0.0	0.0	0.0	0.0	0.0	0.0	0.0	0.0	0.0	-403.4	0.0	0.0	0.0
<b>Subtotal del Sector Medio Ambiente y Pesca</b>	<b>0.1</b>	<b>3.6</b>	<b>5.1</b>	<b>9.6</b>	<b>8.8</b>	<b>10.2</b>	<b>11.3</b>	<b>6.9</b>	<b>3.8</b>	<b>38.5</b>	<b>17.1</b>	<b>10.6</b>	<b>43.2</b>	<b>8.8</b>	<b>25.0</b>	<b>67.6</b>	<b>995.2</b>	<b>5,145.3</b>	<b>2,678.2</b>	<b>4,570.6</b>	<b>5,991.7</b>
Ayudas al sector social y privado	0.0	0.0	0.0	0.0	0.0	0.0	0.0	0.0	0.0	0.0	0.0	0.0	0.0	0.0	0.0	0.0	0.0	100.5	55.2	75.8	0.0
Banco Nacional Pesquero y Portuario	0.0	3.0	2.8	8.6	7.9	9.8	10.1	0.0	0.0	0.0	0.0	0.0	0.0	0.0	0.0	0.0	0.0	0.0	0.0	0.0	0.0
Comisión Federal de Electricidad	0.0	0.0	0.0	0.0	0.0	0.0	0.0	0.0	0.0	0.0	0.0	0.0	0.0	0.0	0.0	0.0	0.0	121.7	0.0	0.0	0.0
Comisión Nacional de Zonas Áridas	0.0	0.0	0.0	0.0	0.0	0.0	0.0	0.0	0.0	0.0	0.0	0.0	0.0	0.0	0.0	0.0	0.0	1.4	0.0	0.0	0.0
Comisión Nacional del Agua	0.0	0.0	0.0	0.0	0.0	0.0	0.0	0.0	0.0	0.0	0.0	0.0	0.0	0.0	0.0	0.0	239.8	2,091.6	1,099.5	2,502.6	2,116.9
Ejercicio Devengado de Organismos	0.0	0.0	0.0	0.0	0.0	0.0	0.0	4.7	0.4	0.0	0.0	0.0	0.0	0.0	0.0	0.0	0.0	0.0	0.0	0.0	0.0
Ferrocarriles Nacionales	0.0	0.0	0.0	0.0	0.0	0.0	0.0	0.0	0.0	0.0	0.0	0.0	0.0	0.0	0.0	0.0	0.0	14.5	0.0	0.0	0.0
Fideicomiso de Plantaciones Forestales y Comerciales	0.0	0.0	0.0	0.0	0.0	0.0	0.0	0.0	0.0	0.0	0.0	0.0	0.0	0.0	0.0	0.0	0.0	277.7	127.1	159.1	124.3
Fideicomiso Fondo Nacional para el Desarrollo Pesquero	0.0	0.0	0.0	0.0	0.0	0.0	0.5	1.0	0.0	0.0	0.0	0.0	0.0	0.0	0.0	0.0	0.0	0.0	0.0	0.0	0.0
Fondo de Garantía para las Actividades Pesqueras	0.0	0.0	0.0	0.0	0.0	0.0	0.0	0.0	0.0	0.0	10.9	1.3	1.4	0.9	5.7	0.0	0.0	0.0	0.0	0.0	0.0
Fondo de Garantía y Fomento para las Actividades Pesqueras	0.0	0.0	0.0	0.0	0.0	0.0	0.0	0.0	0.0	0.0	0.0	0.0	0.0	0.0	0.0	6.1	0.0	26.6	0.0	0.0	0.0
Instituto Nacional Indigenista	0.0	0.0	0.0	0.0	0.0	0.0	0.0	0.0	0.0	0.0	0.0	0.0	0.0	0.0	0.0	0.0	0.0	2.3	0.0	0.0	0.0
Instituto Nacional de Pesca	0.0	0.0	0.0	0.0	0.0	0.0	0.0	0.9	1.4	2.0	4.9	7.1	11.6	6.3	15.6	15.4	0.0	0.6	0.0	0.0	0.0
Luz y Fuerza del Centro	0.0	0.0	0.0	0.0	0.0	0.0	0.0	0.0	0.0	0.0	0.0	0.0	0.0	0.0	0.0	0.0	0.0	5.6	0.0	0.0	0.0
Ocean Garden Products, Inc.	0.0	0.0	0.0	0.0	0.0	0.0	0.0	0.0	0.0	0.0	0.0	0.0	27.7	0.0	0.0	0.0	0.0	0.0	0.0	0.0	0.0
Patróneos Mexicanos	0.0	0.0	0.0	0.0	0.0	0.0	0.0	0.0	0.0	0.0	0.0	0.0	0.0	0.0	0.0	0.0	0.0	2,393.5	1,396.4	1,763.1	3,394.2
Productos Pesqueros Mexicanos S.A. de C.V.	0.0	0.0	0.0	0.0	0.0	0.0	0.0	0.0	0.0	36.2	0.0	0.0	0.0	0.0	0.0	0.0	0.0	0.0	0.0	0.0	0.0
Programa Nacional de Reforestación	0.0	0.0	0.0	0.0	0.0	0.0	0.0	0.0	0.0	0.0	0.0	0.0	0.0	0.0	0.0	0.0	0.0	106.8	0.0	0.0	0.0
Otros	0.1	0.6	2.3	1.0	0.9	0.4	0.7	0.3	2.0	0.3	1.3	2.2	2.5	1.6	3.7	46.1	755.4	2.5	0.0	70.0	356.3



**Cuadro D.13.**  
**Gasto Programable por Nivel Institucional y Sector (Organismos y Empresas de Control Indirecto) 1980 - 2000**  
(Millones de pesos corrientes)

	1980	1981	1982	1983	1984	1985	1986	1987	1988	1989	1990	1991	1992	1993	1994	1995	1996	1997	1998	1999	2000
<b>Subtotal del Sector de Desarrollo Social</b>	<b>102.2</b>	<b>182.4</b>	<b>197.8</b>	<b>302.2</b>	<b>506.3</b>	<b>1,028.0</b>	<b>1,420.1</b>	<b>3,423.8</b>	<b>6,560.0</b>	<b>7,795.6</b>	<b>10,428.6</b>	<b>16,191.9</b>	<b>22,833.9</b>	<b>47,429.6</b>	<b>58,175.5</b>	<b>69,812.2</b>	<b>98,942.1</b>	<b>142,334.1</b>	<b>198,729.8</b>	<b>248,866.8</b>	<b>301,860.3</b>
<b>Subsector Educación</b>	<b>52.6</b>	<b>81.7</b>	<b>122.5</b>	<b>185.6</b>	<b>306.9</b>	<b>508.7</b>	<b>807.6</b>	<b>2,423.7</b>	<b>4,389.7</b>	<b>4,941.6</b>	<b>7,165.6</b>	<b>11,886.1</b>	<b>14,453.0</b>	<b>38,735.6</b>	<b>46,882.0</b>	<b>56,389.8</b>	<b>78,062.7</b>	<b>103,592.6</b>	<b>128,515.5</b>	<b>153,029.6</b>	<b>166,774.3</b>
Aportaciones para Educación Básica en los Estados	0.0	0.0	0.0	0.0	0.0	0.0	0.0	0.0	0.0	0.0	0.0	0.0	0.0	22,679.7	28,289.3	33,409.7	45,706.5	65,263.8	73,330.3	88,679.7	92,365.4
Ayudas Culturales y Sociales	0.0	1.8	2.2	5.1	9.1	17.5	29.6	55.1	0.0	0.0	0.0	0.0	0.0	0.0	0.0	0.0	0.0	0.0	0.0	0.0	0.0
Centro de Investigaciones y Estudios Avanzados del I.P.N.	0.0	0.0	0.0	0.0	0.0	0.0	0.0	0.0	0.0	0.0	0.0	0.0	0.0	149.2	178.4	240.9	338.4	491.9	602.1	699.9	0.0
Colegio Nacional de Bachilleres	1.1	1.5	2.5	3.4	4.8	8.4	13.7	29.6	0.0	0.0	0.0	0.0	0.0	0.0	0.0	0.0	0.0	0.0	468.7	555.5	1,017.3
Colegio Nacional de Educación Profesional	0.4	1.4	3.5	6.0	10.3	17.4	31.0	86.5	183.0	215.5	265.4	377.9	497.1	657.5	754.9	1,070.5	1,343.4	1,717.3	2,009.9	2,191.2	2,191.2
Comisión Nacional de los Libros de Texto Gratuitos	0.7	0.9	2.5	3.3	6.2	8.0	16.9	35.9	94.5	128.9	155.4	165.8	184.0	290.9	369.5	569.0	785.1	1,136.4	1,482.1	1,454.4	1,873.0
Comité Administrador del Programa Federal de Construcción de Escuelas	10.6	14.7	22.9	36.1	57.1	85.2	98.1	206.4	422.1	499.5	702.1	969.4	1,131.2	1,560.0	1,495.3	1,887.6	2,658.5	2,973.9	2,082.0	671.7	823.5
Consejo Nacional de Ciencias y Tecnología	1.8	2.3	4.7	7.0	11.6	19.0	24.0	51.3	106.5	124.3	197.1	279.8	427.0	774.0	836.7	1,393.4	1,632.8	2,109.1	2,607.4	2,763.8	2,572.7
Consejo Nacional de Fomento Educativo	0.2	2.9	4.2	6.3	9.5	13.5	15.4	23.2	58.7	69.9	106.5	144.5	177.1	239.9	686.5	1,029.1	1,704.6	2,254.3	3,136.8	5,652.8	8,019.8
Difusión Cultural	0.0	0.0	0.0	0.0	0.0	0.0	0.0	0.0	0.0	0.0	2.0	0.1	0.0	0.0	0.0	0.0	0.0	0.0	0.0	0.0	0.0
Educación para todos los Niños	0.0	0.0	0.0	0.0	5.3	11.7	22.3	47.7	97.6	125.4	24.6	52.3	48.9	0.0	0.0	0.0	0.0	0.0	0.0	0.0	0.0
Fideicomiso para la Modernización Educativa del País	0.0	0.0	0.0	0.0	0.0	0.0	0.0	0.0	0.0	0.0	0.0	1,200.0	1,225.9	0.0	0.0	0.0	0.0	0.0	0.0	0.0	0.0
Fondo de Aportaciones Múltiples	0.0	0.0	0.0	0.0	0.0	0.0	0.0	0.0	0.0	0.0	0.0	0.0	0.0	0.0	0.0	0.0	0.0	0.0	2,036.1	2,467.3	0.0
Fondo para Apoyo a la Telesecundaria Estatal	0.0	0.0	1.6	0.0	5.6	12.3	19.9	50.8	98.1	141.8	205.5	328.5	506.3	0.0	0.0	0.0	0.0	0.0	0.0	0.0	0.0
Fondo para Apoyo de la Investigación Tecnológica	0.0	0.1	0.6	3.7	4.8	6.5	5.4	10.7	0.0	0.0	0.0	0.0	0.0	0.0	0.0	0.0	0.0	0.0	0.0	0.0	0.0
Fondo para Apoyos a Proyectos Estratégicos	0.0	0.0	0.0	0.0	6.1	8.6	4.8	8.8	0.0	0.0	0.0	0.0	0.0	0.0	0.0	0.0	0.0	0.0	0.0	0.0	0.0
Instituciones de Educación Media y Superior en Provincia	0.0	0.0	0.0	0.0	0.0	0.0	9.1	24.4	0.0	0.0	0.0	0.0	0.0	244.0	373.9	468.0	641.7	847.6	1,013.6	1,385.7	0.0
Instituciones de Educación Media y Superior	8.6	12.6	22.3	33.0	50.4	91.8	159.4	445.6	946.1	1,156.7	1,564.4	2,186.0	2,693.3	3,331.8	4,312.2	5,250.0	6,415.8	8,268.2	10,722.9	12,822.6	0.0
Instituto Nacional de Antropología e Historia	0.8	1.3	2.5	4.1	5.6	9.8	16.1	43.1	0.0	0.0	0.0	0.0	0.0	0.0	386.8	390.8	512.9	758.9	863.0	1,606.2	1,004.0
Instituto Nacional de Bellas Artes y Literatura	0.0	0.0	0.0	0.0	0.0	0.0	15.6	37.2	0.0	0.0	0.0	0.0	0.0	0.0	0.0	0.0	0.0	0.0	716.5	824.9	791.8
Instituto Nacional para la Educación de los Adultos	0.0	1.2	6.2	10.6	16.5	23.4	29.9	63.5	137.6	160.5	226.4	307.4	390.6	472.9	591.3	630.2	757.3	1,067.0	1,328.1	1,635.7	1,168.7
Programa de Ciencia y Tecnología	0.0	0.0	0.0	0.0	0.0	0.0	0.0	0.0	0.0	0.0	0.0	165.3	110.2	0.0	0.0	0.0	0.0	0.0	0.0	0.0	0.0
Programa de Apoyo a Investigaciones Científicas	0.0	0.0	0.0	0.0	0.0	0.0	7.7	15.9	0.0	0.0	0.0	0.0	0.0	0.0	0.0	0.0	0.0	0.0	0.0	0.0	0.0
Programa de Apoyo a la Innovación Educativa	0.0	0.0	0.0	0.0	0.0	0.0	0.0	0.0	0.0	0.0	0.0	0.0	0.0	0.0	0.0	0.0	1,345.0	24.1	0.0	0.0	0.0
Programa de Apoyo a la Planeación Educativa	0.0	0.0	0.0	0.0	0.0	0.0	0.0	0.0	0.0	0.0	0.0	0.0	0.0	241.9	297.5	517.5	515.7	446.8	0.0	0.0	0.0
Programa de Apoyo a la Primaria Estatal	0.0	0.0	0.0	0.0	0.0	0.5	1.6	4.8	0.0	0.0	0.0	0.0	0.0	648.8	881.0	0.0	0.0	0.0	0.0	0.0	0.0
Programa Nacional de Solidaridad-Servicio Social Obligatorio	0.0	0.0	0.0	0.0	0.0	0.0	0.0	0.0	0.0	0.0	55.8	112.5	150.8	0.0	0.0	0.0	0.0	0.0	0.0	0.0	0.0
Universidad Autónoma Metropolitana	1.6	2.2	3.9	5.8	8.3	13.9	24.4	67.4	146.8	176.6	230.0	328.0	421.6	520.7	613.2	802.4	1,115.3	1,372.7	1,729.8	1,681.7	1,746.9
Universidad Nacional Autónoma de México	11.1	15.9	24.9	37.7	54.9	90.1	160.0	394.2	778.6	924.0	1,231.9	1,627.8	1,973.9	2,478.2	3,017.5	3,962.4	5,258.0	6,500.0	8,184.6	8,588.5	9,132.6
Otros	15.8	22.9	18.1	23.4	40.6	71.2	102.7	723.6	1,320.1	1,218.5	2,198.5	3,640.8	4,515.1	4,446.1	3,798.0	4,768.3	7,331.7	8,360.6	16,201.6	19,348.0	44,067.4

**Cuadro D.13.**  
**Gasto Programable por Nivel Institucional y Sector (Organismos y Empresas de Control Indirecto), 1980 - 2000**  
(Millones de pesos corrientes)

	1980	1981	1982	1983	1984	1985	1986	1987	1988	1989	1990	1991	1992	1993	1994	1995	1996	1997	1998	1999	2000	
<b>Subtotal del Subsector Salud y Seguridad Social</b>	<b>6.8</b>	<b>9.2</b>	<b>11.0</b>	<b>13.6</b>	<b>26.6</b>	<b>47.3</b>	<b>95.7</b>	<b>204.1</b>	<b>634.7</b>	<b>847.8</b>	<b>1,226.0</b>	<b>1,581.5</b>	<b>1,853.3</b>	<b>3,420.2</b>	<b>3,354.2</b>	<b>4,679.0</b>	<b>6,922.1</b>	<b>22,465.6</b>	<b>29,464.9</b>	<b>38,037.8</b>	<b>45,436.6</b>	
Aseguradora Hidalgo, S.A.	0.0	0.0	0.0	0.0	0.0	0.0	0.0	0.0	0.0	0.0	0.0	0.0	0.0	0.0	0.0	0.0	0.0	821.3	33.7	359.4	0.0	
Asistencia Social-Desarrollo Comunitario	0.0	0.0	0.0	0.0	0.0	0.0	0.0	0.0	0.0	0.0	0.0	0.0	6.5	0.0	0.0	0.0	0.0	0.0	0.0	0.0	0.0	0.0
Ayudas al Sector Social y Privado	0.0	0.0	0.0	0.0	0.0	0.0	0.0	0.0	0.0	0.0	0.0	0.0	0.0	0.0	0.0	49.7	27.7	25.1	18.8	88.3	0.0	
Banco Nacional de Crédito Rural	0.0	0.0	0.0	0.0	0.0	0.0	0.0	0.0	0.0	0.0	0.0	0.0	0.0	0.0	0.0	0.0	0.0	371.2	0.0	0.0	0.0	
COSSIES	0.0	0.0	0.0	0.0	0.0	0.0	0.0	0.0	21.6	35.8	0.0	0.0	0.0	0.0	0.0	0.0	0.0	0.0	0.0	0.0	0.0	
Ejercicio Devengado de Organismos	0.0	0.0	0.0	0.0	0.0	0.0	0.0	-28.7	0.0	0.0	0.0	0.0	0.0	0.0	0.0	0.0	0.0	0.0	0.0	0.0	0.0	
Fonde de Aportaciones para los Servicios de Salud	0.0	0.0	0.0	0.0	0.0	0.0	0.0	0.0	0.0	0.0	0.0	0.0	0.0	0.0	0.0	0.0	0.0	0.0	12,900.8	16,899.2	18,434.2	
Hospital General Dr. Manuel Gea González	0.2	0.3	0.5	0.7	1.4	2.1	3.4	8.5	15.6	20.2	26.6	37.0	44.8	0.0	0.0	0.0	0.0	0.0	189.5	237.4	320.1	0.0
Hospital General México	0.0	0.0	0.0	0.0	0.0	0.0	0.0	0.0	0.0	0.0	0.0	0.0	0.0	0.0	0.0	0.0	0.0	455.6	617.8	829.0	829.2	
Hospital Infantil México	0.4	0.5	0.9	1.0	1.8	2.7	4.4	11.6	24.1	30.8	38.5	58.9	93.1	117.4	157.5	105.5	191.9	231.4	269.6	370.1	427.2	
Instituto Nacional de Cardiología	0.4	0.4	0.5	0.8	1.3	2.0	3.8	9.1	17.8	24.1	32.3	43.7	53.4	53.7	68.6	0.0	115.7	151.8	203.1	277.0	332.0	
Instituto Nacional de Enfermedades Respiratorias	0.0	0.0	0.0	0.0	0.0	0.0	0.0	0.0	0.0	0.0	0.0	0.0	0.0	0.0	0.0	0.0	0.0	150.3	210.5	283.7	312.2	
Instituto Nacional de Nutrición	0.0	0.0	0.0	0.0	0.0	0.0	0.0	0.0	0.0	0.0	0.0	0.0	0.0	88.8	114.6	113.0	176.2	199.2	261.7	340.7	393.2	
Instituto Nacional de Pediatría	0.0	0.0	0.0	0.0	0.0	0.0	0.0	0.0	0.0	0.0	0.0	0.0	0.0	80.3	95.3	121.9	166.8	236.7	292.6	372.6	420.6	
ISSFAM	0.0	0.0	0.0	0.0	0.0	0.0	0.0	0.0	0.0	0.0	0.0	0.0	0.0	231.2	264.6	290.3	523.3	637.7	560.3	638.7	0.0	
Pensiones Civiles, Militares y de Gracia	0.0	0.0	0.0	0.0	0.0	0.0	0.0	0.0	0.0	0.0	0.0	0.0	0.0	682.7	766.8	752.1	1,040.1	1,416.9	2,072.6	2,481.7	0.0	
Programa de Apoyo a la Seguridad Social-IMSS-AFORE	0.0	0.0	0.0	0.0	0.0	0.0	0.0	0.0	0.0	0.0	0.0	0.0	0.0	0.0	0.0	0.0	0.0	2,342.8	6,093.3	8,235.2	0.0	
Programa IMSS-Solidaridad	0.0	0.0	0.0	0.0	0.0	0.0	0.0	0.0	0.0	0.0	0.0	0.0	0.0	0.0	0.0	0.0	0.0	2,426.5	2,753.1	3,078.6	3,524.5	
Servicios Coordinados de Salud Pública de los Estados	0.0	0.0	0.0	0.0	0.0	0.0	19.8	63.7	147.0	149.4	236.1	318.5	316.5	350.0	408.6	404.7	715.5	9,243.2	39.9	252.0	50.1	
Servicios de Salud para la Población Abierta del D.F.	0.0	0.0	0.0	0.0	0.0	0.0	0.0	0.0	0.0	0.0	0.0	0.0	0.0	0.0	0.0	0.0	0.0	714.6	0.0	0.0	0.0	
Sistema Nacional para el Desarrollo Integral de la Familia	3.2	4.2	6.1	7.2	15.2	28.6	47.0	102.3	186.8	202.5	356.2	511.8	580.5	720.8	840.2	1,182.9	1,821.5	2,066.1	866.9	846.4	863.1	
Otros	2.6	3.8	3.0	3.9	6.8	12.0	17.3	37.6	221.8	385.0	536.3	611.6	758.5	1,095.3	638.0	1,658.9	2,143.4	975.2	2,080.7	2,447.8	19,530.2	
<b>Subsector Laboral</b>	<b>0.1</b>	<b>0.1</b>	<b>0.1</b>	<b>0.1</b>	<b>12.5</b>	<b>0.4</b>	<b>3.1</b>	<b>8.0</b>	<b>367.1</b>	<b>539.2</b>	<b>578.6</b>	<b>881.2</b>	<b>1,587.1</b>	<b>603.2</b>	<b>459.1</b>	<b>922.9</b>	<b>110.4</b>	<b>1,055.3</b>	<b>1,117.7</b>	<b>1,272.2</b>	<b>1,588.8</b>	
Comisión Mixta de la Industria Textil del Algodón	0.0	0.0	0.0	0.0	0.0	0.0	0.0	0.0	0.0	0.0	0.0	0.0	0.0	0.0	0.0	3.1	4.0	4.4	0.0	0.0	0.0	
Comisión Nacional de Salarios Mínimos	0.0	0.0	0.0	0.0	0.0	0.0	0.0	0.0	0.0	0.0	0.0	0.0	0.0	0.0	0.0	10.1	16.1	15.0	16.6	21.9	22.7	
Comité Nacional Mixto de Protección al Salario	0.0	0.0	0.0	0.0	0.0	0.0	0.0	0.0	0.0	0.0	0.0	0.0	0.0	0.0	0.0	5.8	8.5	11.5	13.6	15.1	15.4	
Fondo de Empresas en Solidaridad	0.0	0.0	0.0	0.0	0.0	0.0	0.0	0.0	0.0	0.0	0.0	0.0	130.0	0.0	0.0	0.0	0.0	0.0	0.0	0.0	0.0	
Fondo de Fomento y Garantía para el Consumo de los Trabajadores	0.0	0.0	0.0	0.0	0.0	0.0	0.0	0.0	0.0	0.0	0.0	0.0	0.0	0.0	0.0	0.5	0.0	0.0	0.0	0.0	0.0	
Procuraduría Federal de la Defensa del Trabajo	0.0	0.0	0.0	0.0	0.0	0.0	0.0	0.0	0.0	0.0	0.0	0.0	0.0	0.0	0.0	20.9	32.6	45.2	49.8	75.5	13.4	
Programa (Nacional) de Empleo	0.0	0.0	0.0	0.0	12.2	0.0	0.0	0.0	0.0	0.0	0.0	0.0	0.0	0.0	0.0	0.0	0.1	3.6	2.1	2.3	0.0	
Programa de Henequén	0.0	0.0	0.0	0.0	0.0	0.0	0.0	0.0	65.0	70.0	65.0	136.9	0.0	0.0	0.0	0.0	0.0	0.0	0.0	0.0	0.0	
Programa de Modernización Laboral	0.0	0.0	0.0	0.0	0.0	0.0	0.0	0.0	0.0	0.0	0.0	0.0	0.0	0.0	0.0	0.0	0.0	0.0	999.7	1,136.5	1,537.3	
Programas de Capacitación de Mano de Obra	0.0	0.0	0.0	0.0	0.0	0.0	0.0	0.0	0.0	0.0	0.0	0.0	0.0	0.0	0.0	0.0	21.2	944.3	0.0	0.0	0.0	
Regionales de Empleo-Cubrir Becas a los Hijos de Obreros y Campesinos	0.0	0.0	0.0	0.0	0.0	0.0	2.5	6.6	12.1	0.0	0.0	0.0	0.0	0.0	0.0	0.0	0.0	0.0	0.0	0.0	0.0	
Otros	0.1	0.1	0.1	0.1	0.3	0.4	0.6	1.4	290.0	469.2	513.6	744.3	1,457.1	603.2	459.1	882.5	27.9	31.3	35.9	20.9	0.0	



**Cuadro D.13.**  
**Gasto Programable por Nivel Institucional y Sector (Organismos y Empresas de Control Indirecto), 1980 - 2000**  
(Millones de pesos corrientes)

	1980	1981	1982	1983	1984	1985	1986	1987	1988	1989	1990	1991	1992	1993	1994	1995	1996	1997	1998	1999	2000
<b>Subtotal del Subsector Desarrollo Regional y Urbano</b>	<b>34.5</b>	<b>76.8</b>	<b>50.7</b>	<b>79.5</b>	<b>126.0</b>	<b>418.1</b>	<b>429.9</b>	<b>595.1</b>	<b>942.3</b>	<b>1,213.0</b>	<b>931.4</b>	<b>1,425.7</b>	<b>3,554.2</b>	<b>3,756.8</b>	<b>5,751.7</b>	<b>4,849.0</b>	<b>8,075.1</b>	<b>10,307.9</b>	<b>30,979.3</b>	<b>46,432.4</b>	<b>74,187.5</b>
Autotransporte Urbano Ruta 100	0.0	0.0	5.7	13.4	33.0	54.9	80.6	193.2	471.6	516.7	331.0	176.8	0.0	0.0	0.0	0.0	0.0	0.0	0.0	0.0	0.0
Comisión Nacional del Agua	0.0	0.0	0.0	0.0	0.0	0.0	0.0	0.0	0.0	0.0	0.0	609.1	946.0	678.2	778.8	978.0	1,691.9	1,560.5	4,866.6	3,156.2	3,095.3
COSSIES	0.0	0.0	0.0	1.8	4.8	3.9	3.9	8.7	0.0	0.0	0.0	0.0	0.0	0.0	0.0	0.0	0.0	0.0	0.0	0.0	0.0
Departamento del D.F.	0.0	0.0	0.0	0.0	0.0	182.0	0.0	0.0	0.0	0.0	30.6	47.3	397.9	0.0	0.0	0.0	0.0	0.0	0.0	0.0	0.0
Fideicomiso del Fondo de las Habitaciones Populares	0.5	0.5	1.0	5.1	15.7	21.1	53.2	87.6	104.0	81.1	140.3	174.8	222.9	203.4	185.5	199.9	799.6	388.8	575.9	130.6	100.0
Fondo de Inversiones Financieras para Agua Potable y Alcantarillado	1.0	0.4	1.2	1.7	2.0	4.2	4.7	10.5	9.3	10.5	0.0	0.0	0.0	0.0	0.0	0.0	0.0	0.0	0.0	0.0	0.0
Fondo de Operación y Descuento Bancario a la Vivienda	0.2	0.3	0.4	0.8	1.5	8.6	8.0	16.0	29.0	34.9	40.6	90.6	56.8	0.0	25.1	243.5	393.4	1,000.0	398.2	0.0	300.0
Fondo Fiduciario Federal de Fomento Municipal	0.0	0.4	1.0	0.7	1.0	0.6	1.8	9.7	39.7	6.3	0.0	0.0	0.0	85.0	0.0	0.0	0.0	0.0	6,732.1	13,097.6	23,504.9
Otros Apoyos al Transporte	0.0	0.0	0.0	0.0	0.0	0.0	0.0	0.0	0.0	0.0	0.0	144.0	0.0	0.0	0.0	0.0	0.0	0.0	0.0	0.0	0.0
Programa de Acción Concertada para la Zona del Istmo de Tehuantepec	0.0	0.0	1.4	0.7	2.0	0.6	0.8	1.0	0.0	0.0	0.0	0.0	0.0	0.0	0.0	0.0	0.0	0.0	0.0	0.0	0.0
Programa de Apoyo Urbano	0.0	0.0	0.0	0.0	0.0	0.0	5.3	0.0	0.0	0.0	0.0	0.0	0.0	0.0	0.0	0.0	0.0	0.0	0.0	0.0	0.0
Sistema de Transporte Colectivo Metro	1.7	2.7	4.9	9.8	17.3	25.0	40.7	86.6	216.9	268.0	194.9	99.8	0.0	0.0	0.0	0.0	0.0	0.0	0.0	0.0	0.0
Sistema de Transporte Eléctrico del DF	0.8	1.0	1.6	2.3	4.8	7.8	10.0	18.7	48.1	65.3	47.8	22.5	0.0	0.0	0.0	0.0	0.0	0.0	0.0	0.0	0.0
Subsidios a Estados y Municipios	12.5	15.2	26.8	11.4	24.4	73.5	170.2	119.9	0.0	0.0	0.0	0.0	1,283.5	2,163.1	4,340.2	2,566.1	4,040.5	7,047.2	4,630.2	0.0	6,870.0
Otros	17.8	56.2	6.9	31.8	19.5	36.0	60.7	43.2	23.7	230.2	146.3	60.8	647.1	627.1	422.1	861.5	1,149.7	311.4	13,776.3	30,048.0	40,317.3
<b>Subtotal del Subsector Abasto Social</b>	<b>8.2</b>	<b>14.5</b>	<b>13.5</b>	<b>23.5</b>	<b>34.4</b>	<b>53.4</b>	<b>83.8</b>	<b>193.0</b>	<b>226.2</b>	<b>254.0</b>	<b>527.0</b>	<b>417.4</b>	<b>1,386.3</b>	<b>913.8</b>	<b>1,728.5</b>	<b>2,971.5</b>	<b>5,771.8</b>	<b>4,912.7</b>	<b>8,652.4</b>	<b>10,094.8</b>	<b>13,873.1</b>
Apoyos Diversos	0.0	0.0	0.0	0.0	0.0	0.0	0.0	0.0	0.0	0.0	0.0	0.0	3.2	0.0	0.0	0.0	0.0	0.0	0.0	0.0	0.0
Fideicomiso Comisión Promotora CONASUPO para el Mejoramiento Social	0.2	0.4	0.8	1.0	1.3	2.2	2.3	3.3	0.0	0.0	0.0	0.0	0.0	0.0	0.0	0.0	0.0	0.0	0.0	0.0	0.0
Filiales CONASUPO	2.9	7.2	6.1	13.6	18.7	24.3	42.3	110.4	219.8	231.4	493.3	339.8	954.6	0.0	0.0	0.0	0.0	0.0	0.0	0.0	0.0
Instituto Nacional Indigenista	1.4	1.5	2.3	3.4	4.8	10.1	14.9	26.5	0.0	0.0	0.0	0.0	0.0	0.0	777.4	653.2	788.2	880.7	949.5	1,062.0	1,136.6
Leche Industrializada CONASUPO	0.0	0.0	0.0	0.0	0.0	0.0	0.0	0.0	0.0	0.0	0.0	0.0	0.0	620.7	586.0	1,096.8	1,446.6	1,361.9	1,123.0	312.7	452.6
Niños en Solidaridad	0.0	0.0	0.0	0.0	0.0	0.0	0.0	0.0	0.0	0.0	0.0	0.0	396.0	0.0	0.0	0.0	1,204.7	0.0	0.0	0.0	0.0
Nutrición, Alimentación y Salud	0.0	0.0	0.0	0.0	0.0	0.0	0.0	0.0	0.0	0.0	0.0	0.0	4.5	0.0	0.0	0.0	0.0	0.0	0.0	0.0	0.0
Programa de Alimentación, Salud y Educación	0.0	0.0	0.0	0.0	0.0	0.0	0.0	0.0	0.0	0.0	0.0	0.0	0.0	0.0	0.0	0.0	0.0	265.7	1,275.1	3,170.7	4,167.1
Programa Subsidio a la Tortilla	0.0	0.0	0.0	0.0	0.0	0.0	0.0	0.0	0.0	0.0	0.0	0.0	0.0	0.0	0.0	716.6	1,156.0	1,204.7	1,452.5	1,360.2	0.0
Sistema de Distribuidoras CONASUPO	0.0	0.0	0.0	0.0	0.0	0.0	0.0	0.0	0.0	0.0	0.0	0.0	0.0	265.5	341.5	504.9	1,176.3	1,069.5	746.8	621.0	5,633.5
Otros	3.7	5.4	4.3	5.5	9.6	16.8	24.3	52.8	6.4	22.6	33.7	77.6	28.0	27.6	23.6	0.0	0.0	130.2	3,105.5	3,568.2	2,483.3
<b>Subtotal del Sector Comunicaciones y Transportes</b>	<b>10.1</b>	<b>18.5</b>	<b>20.1</b>	<b>58.5</b>	<b>80.8</b>	<b>81.2</b>	<b>140.1</b>	<b>494.8</b>	<b>752.9</b>	<b>722.8</b>	<b>427.4</b>	<b>732.2</b>	<b>913.2</b>	<b>1,075.7</b>	<b>1,342.8</b>	<b>1,020.0</b>	<b>1,406.9</b>	<b>1,463.0</b>	<b>3,145.9</b>	<b>4,276.8</b>	<b>4,604.7</b>
Centros SCT en los Estados	0.0	0.0	0.0	0.0	0.0	0.0	0.0	0.0	0.0	0.0	0.0	0.0	0.0	0.0	188.9	386.3	250.4	1,485.8	1,618.7	18.0	18.0
Comisión Federal de Telecomunicaciones	0.0	0.0	0.0	0.0	0.0	0.0	0.0	0.0	0.0	0.0	0.0	0.0	0.0	0.0	0.0	0.0	0.0	124.9	186.6	227.3	276.0
Comisión Nacional de Caminos Alimentadores y Aeropistas	0.0	0.0	0.0	0.0	0.0	0.0	0.0	0.0	0.0	0.0	0.0	0.0	136.2	205.0	213.2	151.7	26.0	35.8	0.0	0.0	0.0
Ejercicio Devengado de Organismos	0.0	0.0	0.0	0.0	0.0	0.0	0.0	10.7	0.0	0.0	0.0	0.0	0.0	0.0	0.0	0.0	0.0	0.0	0.0	0.0	0.0
Instituto Mexicano del Transporte	0.0	0.0	0.0	0.0	0.0	0.0	0.0	0.0	0.0	12.2	13.5	14.7	16.3	18.5	22.0	32.8	48.1	67.3	82.6	80.0	80.0
Líneas Aéreas Turbosina	3.6	5.3	6.5	36.7	37.0	21.8	12.5	4.4	0.0	0.0	0.0	0.0	0.0	0.0	0.0	0.0	0.0	0.0	0.0	0.0	0.0
Programa de Empleo	0.0	0.0	0.0	0.0	4.7	0.0	0.0	0.0	0.0	0.0	0.0	0.0	0.0	0.0	0.0	0.0	0.0	0.0	0.0	0.0	0.0
Puertos Mexicanos	0.0	0.0	0.0	0.0	0.0	0.0	0.0	0.0	0.0	108.4	165.7	254.9	444.9	322.7	243.6	16.5	0.0	0.0	0.0	0.0	0.0
Servicio a la Navegación en el Espacio Aéreo Mexicano	0.7	1.0	1.6	1.9	3.5	5.1	15.4	39.3	68.9	77.0	115.3	153.5	195.8	301.9	307.5	368.6	499.4	728.2	888.3	1,097.0	938.0
Servicio de Dragado	0.0	0.0	0.0	0.0	0.0	0.0	15.6	53.1	96.6	0.1	0.0	0.0	0.0	0.0	0.0	0.0	0.0	0.0	0.0	0.0	0.0
Servicio de Telerreservaciones	0.0	0.0	0.0	0.0	0.0	0.0	0.0	0.0	29.5	36.3	0.0	0.0	0.0	0.0	0.0	0.0	0.0	0.0	0.0	0.0	0.0
Servicio de Transbordadores	1.0	2.0	3.7	3.7	8.0	8.6	19.8	38.6	77.2	15.8	0.0	0.0	0.0	0.0	0.0	0.0	0.0	0.0	0.0	0.0	0.0
Servicio Postal Mexicano	0.0	0.0	0.0	0.0	0.0	0.0	0.0	59.5	43.3	90.0	45.0	102.8	40.0	37.0	59.0	0.0	0.0	0.0	260.1	515.6	555.0
Teléfonos de México	2.6	3.1	1.8	12.2	13.1	22.1	50.3	236.8	329.7	300.0	0.0	0.0	0.0	0.0	0.0	0.0	0.0	0.0	0.0	0.0	0.0
Otros	2.2	7.2	6.6	4.0	14.5	23.7	26.5	62.4	107.7	95.2	89.2	207.5	217.8	261.6	509.2	210.8	336.7	301.5	222.0	735.6	2,737.7
Diferencial de Transferencias	0.0	0.0	0.0	0.0	0.0	0.0	0.0	0.0	0.0	0.0	0.0	0.0	0.0	0.0	0.0	0.0	0.0	-16.1	0.0	0.0	0.0



**Cuadro D.13.**  
**Gasto Programable por Nivel Institucional y Sector (Organismos y Empresas de Control Indirecto), 1980 - 2000**  
(Millones de pesos corrientes)

	1980	1981	1982	1983	1984	1985	1986	1987	1988	1989	1990	1991	1992	1993	1994	1995	1996	1997	1998	1999	2000
<b>Subtotal del Sector Energético</b>	<b>1.2</b>	<b>1.6</b>	<b>2.6</b>	<b>3.6</b>	<b>5.6</b>	<b>8.3</b>	<b>11.9</b>	<b>30.0</b>	<b>58.7</b>	<b>81.9</b>	<b>265.3</b>	<b>770.6</b>	<b>437.8</b>	<b>408.7</b>	<b>501.4</b>	<b>393.9</b>	<b>393.5</b>	<b>324.0</b>	<b>275.9</b>	<b>291.5</b>	<b>432.1</b>
C.F.E.-Solidaridad-Superación a la Pobreza	0.0	0.0	0.0	0.0	0.0	0.0	0.0	0.0	0.0	0.0	155.6	177.1	211.2	182.3	233.7	165.1	106.0	0.0	0.0	0.0	0.0
Comisión Nacional para el Ahorro de Energía	0.0	0.0	0.0	0.0	0.0	0.0	0.0	0.0	0.0	0.0	0.0	0.0	0.0	6.0	0.0	7.8	11.2	10.6	13.3	28.5	74.5
Comisión Reguladora de Energía	0.0	0.0	0.0	0.0	0.0	0.0	0.0	0.0	0.0	0.0	0.0	0.0	0.0	0.0	0.0	0.0	49.7	65.6	68.9	99.1	151.3
Compañía de Luz y Fuerza del Centro-Solidaridad-Superación a la Pobreza	0.0	0.0	0.0	0.0	0.0	0.0	0.0	0.0	0.0	0.0	0.0	0.0	22.8	22.6	11.5	12.1	0.0	0.0	0.0	0.0	0.0
Costo de Cobertura Petrolera	0.0	0.0	0.0	0.0	0.0	0.0	0.0	0.0	0.0	0.0	0.0	421.7	0.0	0.0	0.0	0.0	0.0	0.0	0.0	0.0	0.0
Ejercicio Devengado de Organismos	0.0	0.0	0.0	0.0	0.0	0.0	0.0	0.0	0.6	0.0	0.0	20.0	0.0	0.0	0.0	0.0	0.0	0.0	0.0	0.0	0.0
Instituto de Investigaciones Eléctricas	0.4	0.5	0.8	1.3	2.1	3.4	5.2	14.3	28.5	41.3	55.8	71.9	81.3	83.8	94.0	97.4	110.7	86.2	87.3	73.8	73.8
Instituto Mexicano del Petróleo	0.0	0.0	0.0	0.0	0.0	0.0	0.0	0.0	0.0	0.0	0.0	0.0	0.0	21.0	7.5	0.0	0.0	0.0	0.0	0.0	0.0
Instituto Nacional de Investigaciones Nucleares	0.9	1.1	1.8	2.3	3.4	5.0	6.7	15.7	29.6	40.6	53.9	79.9	89.6	89.9	154.7	90.8	113.5	153.8	63.9	79.5	73.8
Otros	0.0	0.0	0.0	0.0	0.0	0.0	0.0	0.0	0.0	0.0	0.0	0.0	32.9	3.1	0.0	20.7	2.4	7.8	42.5	10.6	58.7
<b>Subtotal del Sector Industrial y Paraestatal</b>	<b>38.3</b>	<b>62.6</b>	<b>90.8</b>	<b>96.2</b>	<b>85.1</b>	<b>115.7</b>	<b>223.0</b>	<b>499.6</b>	<b>513.9</b>	<b>1,603.8</b>	<b>1,698.3</b>	<b>1,880.6</b>	<b>801.2</b>	<b>1,514.4</b>	<b>639.9</b>	<b>501.3</b>	<b>0.0</b>	<b>0.0</b>	<b>910.2</b>	<b>1,101.7</b>	<b>1,361.7</b>
Almacenes Nacionales de Depósito	1.0	0.8	0.6	1.2	2.1	3.1	2.4	3.5	0.0	0.0	0.0	0.0	0.0	0.0	0.0	0.0	0.0	0.0	0.0	0.0	0.0
Astilleros Unidos de Veracruz S.A., de C.V.	1.1	1.8	1.8	1.7	1.4	6.3	2.4	3.3	30.7	40.3	22.5	0.0	0.0	0.0	0.0	0.0	0.0	0.0	0.0	0.0	0.0
Astilleros Unidos S.A., de C.V.	0.0	0.0	0.0	0.0	0.0	0.0	7.0	14.0	0.0	0.0	0.0	0.0	0.0	0.0	0.0	0.0	0.0	0.0	0.0	0.0	0.0
Banco Nacional de Comercio Exterior	0.0	0.0	0.0	0.0	0.0	0.0	7.9	28.4	41.1	0.0	0.0	0.0	0.0	0.0	0.0	0.0	0.0	0.0	0.0	0.0	0.0
Centro Nacional de Metrología	0.0	0.0	0.0	0.0	0.0	0.0	0.0	0.0	0.0	0.0	0.0	0.0	0.0	75.4	97.9	99.5	0.0	0.0	106.6	104.5	136.0
Comisión de Fomento Minero	1.0	3.5	2.3	4.0	8.5	4.9	6.0	22.6	38.2	57.5	45.9	25.2	149.9	0.0	0.0	0.0	0.0	0.0	0.0	0.0	0.0
Compañía Naviera del Golfo S.A.	0.0	0.0	0.0	2.1	0.6	4.1	4.6	7.0	0.0	0.0	0.0	0.0	0.0	0.0	0.0	0.0	0.0	0.0	0.0	0.0	0.0
Consejo de Recursos Minerales	0.0	0.0	0.0	0.0	0.0	0.0	0.0	0.0	0.0	0.0	35.7	41.2	48.9	65.3	79.0	87.9	0.0	0.0	193.6	202.4	171.3
Diferencial de Precios	0.0	0.0	0.0	0.0	0.0	0.0	0.0	0.0	0.0	952.2	700.0	1,072.4	0.0	0.0	0.0	0.0	106.2	0.0	0.0	0.0	0.0
Diferencial de Precios en Zonas Marginadas	0.0	0.0	0.0	0.0	0.0	0.0	45.4	182.5	0.0	0.0	0.0	0.0	0.0	0.0	0.0	0.0	0.0	0.0	0.0	0.0	0.0
Ejercicio Devengado de Organismos	0.0	0.0	0.0	0.0	0.0	0.0	0.0	-2.5	0.0	0.0	0.0	0.0	0.0	0.0	0.0	0.0	0.0	0.0	0.0	0.0	0.0
Fertica S.A.	0.0	0.0	1.8	2.8	3.9	5.1	0.0	0.0	0.0	0.0	0.0	0.0	0.0	0.0	0.0	0.0	0.0	0.0	0.0	0.0	0.0
Fideicomiso SOMEX	0.0	0.0	0.0	0.0	0.0	8.5	0.0	0.0	0.0	0.0	0.0	0.0	0.0	0.0	0.0	0.0	0.0	0.0	0.0	0.0	0.0
Financiera Nacional Azucarera	0.0	0.0	0.0	0.0	0.0	0.0	0.0	0.0	0.0	0.0	0.0	0.0	0.0	962.0	0.0	0.0	0.0	0.0	0.0	0.0	0.0
Fondo de Fideicomiso del Azúcar	9.1	12.7	7.7	4.3	1.2	9.7	10.9	10.3	13.3	54.9	60.0	168.4	20.1	77.3	0.0	0.0	0.0	0.0	0.0	0.0	0.0
Fondo de Garantía y Fomento a la Industria Mediana y Pequeña	1.0	4.6	6.4	7.1	6.0	6.4	0.0	0.0	0.0	0.0	0.0	0.0	0.0	0.0	0.0	0.0	0.0	0.0	0.0	0.0	0.0
Grupo Industrial NKS, S.A., de C.V.	0.0	0.0	0.0	0.0	0.0	0.0	22.4	34.0	33.5	31.0	40.0	44.1	32.8	0.0	0.0	0.0	0.0	0.0	0.0	0.0	0.0
Impulsora del Pequeño Comercio	0.3	0.9	1.0	1.4	1.2	1.7	2.4	7.1	6.9	30.0	249.3	49.9	53.0	0.0	0.0	0.0	0.0	0.0	0.0	0.0	0.0
Instituto Mexicano de Investigaciones Siderúrgicas	0.0	0.0	0.0	0.0	0.0	0.0	0.0	0.0	0.0	0.0	13.0	0.7	0.0	0.0	0.0	0.0	0.0	0.0	0.0	0.0	0.0
Instituto Nacional del Consumidor	0.2	0.4	0.5	0.6	1.0	1.3	2.2	5.9	19.0	19.3	32.7	45.6	57.4	0.0	0.0	0.0	0.0	0.0	0.0	0.0	0.0
Mexicana de Autobuses S.A.	0.0	0.0	0.0	0.0	7.4	12.1	0.0	0.0	0.0	0.0	0.0	0.0	0.0	0.0	0.0	0.0	0.0	0.0	0.0	0.0	0.0
Procuraduría Federal del Consumidor	0.3	0.5	0.7	1.0	1.8	2.7	4.8	11.0	31.2	52.4	79.4	109.2	117.3	266.1	208.3	206.7	0.0	0.0	341.3	393.9	436.9
Programa de Mediano Plazo	0.0	0.0	0.0	0.0	0.0	0.0	0.0	0.0	0.0	0.0	0.0	0.0	0.0	0.0	0.0	0.0	0.0	0.0	0.0	0.0	0.0
Roca Fosfórica Mexicana S.A. de C.V.	0.0	0.0	0.7	1.7	3.3	10.5	11.9	17.5	0.0	0.0	0.0	0.0	0.0	0.0	0.0	0.0	0.0	0.0	0.0	0.0	0.0
Sidermex	0.0	0.5	1.5	0.7	11.4	7.0	54.2	0.0	0.0	0.0	0.0	0.0	0.0	0.0	0.0	0.0	0.0	0.0	0.0	0.0	0.0
Siderúrgica Lazaro Cárdenas-Las Truchas, S.A.	0.0	0.0	0.0	0.0	0.0	0.0	0.0	0.0	0.0	0.0	0.0	38.2	0.0	0.0	0.0	0.0	0.0	0.0	0.0	0.0	0.0
Uranio Mexicano	1.2	2.0	2.9	4.5	0.7	0.6	0.0	0.0	0.0	0.0	0.0	0.0	0.0	0.0	0.0	0.0	0.0	0.0	0.0	0.0	0.0
Otros	23.0	34.9	62.9	63.2	34.5	31.8	38.5	155.0	300.0	366.2	419.8	285.7	321.8	68.3	254.7	1.0	0.0	0.0	268.7	400.9	617.5



Cuadro D.13.

**Gasto Programable por Nivel Institucional y Sector (Organismos y Empresas de Control Indirecto), 1980 - 2000**

(Millones de pesos corrientes)

	1980	1981	1982	1983	1984	1985	1986	1987	1988	1989	1990	1991	1992	1993	1994	1995	1996	1997	1998	1999	2000
<b>Subtotal de Administración</b>	<b>29.0</b>	<b>21.0</b>	<b>32.2</b>	<b>39.8</b>	<b>84.1</b>	<b>123.6</b>	<b>182.2</b>	<b>386.0</b>	<b>1,003.3</b>	<b>1,577.9</b>	<b>2,185.0</b>	<b>3,381.1</b>	<b>288.9</b>	<b>3,702.7</b>	<b>5,151.4</b>	<b>808.8</b>	<b>2,091.7</b>	<b>7,408.7</b>	<b>15,060.5</b>	<b>20,502.9</b>	<b>17,297.2</b>
Academias e Institutos de Formación Policial en Entidades Federativas	0.0	0.0	0.0	0.0	0.0	0.0	0.0	0.0	0.0	0.0	0.0	0.0	0.0	0.0	0.0	0.0	0.0	873.6	0.0	0.0	0.0
Apoyo a la Infraestructura Penitenciaria	0.0	0.0	0.0	0.0	0.0	0.0	0.0	0.0	0.0	0.0	0.0	0.0	111.2	146.6	185.1	0.0	0.0	0.0	0.0	0.0	0.0
Ayudas al Sector Social y Privado	0.0	0.0	0.0	0.0	0.0	0.0	0.0	0.0	0.0	0.0	0.0	0.2	0.5	0.4	0.5	1.1	0.0	0.0	0.0	0.0	0.0
Centro de Estudios Superiores de Turismo	0.0	0.0	0.0	0.0	0.0	0.0	0.0	0.0	0.0	0.0	0.1	0.0	0.0	0.0	0.0	0.0	0.0	0.0	0.0	0.0	0.0
Centros de Prevención y Readaptación Social	0.0	0.0	0.0	0.0	0.0	0.0	0.0	0.0	0.0	0.0	0.0	0.0	0.0	0.0	0.0	367.9	928.8	210.0	0.0	0.0	0.0
Comisión Federal Electoral	0.0	0.0	0.0	0.0	0.0	0.0	0.0	0.0	0.0	0.0	50.2	0.0	0.0	0.0	0.0	0.0	0.0	0.0	0.0	0.0	0.0
Comisión Nacional de Derechos Humanos	0.0	0.0	0.0	0.0	0.0	0.0	0.0	0.0	0.0	0.0	0.0	0.0	0.0	84.2	97.7	98.9	131.7	170.4	191.5	263.7	263.7
Consejo Nacional de Turismo	0.7	0.9	1.8	2.8	3.6	0.0	0.0	0.0	0.0	0.0	0.0	0.0	0.0	0.0	0.0	0.0	0.0	0.0	0.0	0.0	0.0
Fideicomiso Caleta del Xel-Ha y del Caribe	0.1	0.4	0.2	0.4	0.4	0.4	0.1	0.1	0.0	0.0	0.0	0.0	0.0	1.2	0.0	0.0	0.0	0.0	0.0	0.0	0.0
Fideicomiso para el Operar el Centro de Convenciones de Acapulco, Gro.	0.4	0.3	0.5	0.6	0.3	0.3	0.4	0.6	0.9	0.0	0.0	0.0	0.0	0.0	0.0	0.0	0.0	0.0	0.0	0.0	0.0
Fideicomiso para el Turismo Obrero	0.0	0.0	0.0	0.0	0.0	0.0	0.0	0.0	0.6	1.2	1.4	1.6	2.0	0.2	0.0	0.0	0.0	0.0	0.0	0.0	0.0
Fondo Nacional de Fomento al Turismo	2.0	3.0	3.1	2.8	6.8	4.7	3.3	12.3	27.3	0.0	29.0	15.2	116.6	156.1	102.0	55.4	0.0	0.0	272.1	477.9	0.0
Instituto Mexicano de la Radio	0.0	0.0	0.0	0.0	0.0	0.0	0.0	0.0	0.0	0.0	16.8	19.5	24.4	42.4	34.7	31.2	47.7	56.8	64.9	71.4	0.0
Instituto Nacional de Ciencias Penales	0.0	0.0	0.0	0.0	0.0	0.0	0.0	0.0	0.0	0.0	3.8	10.0	14.1	14.2	0.0	0.0	0.0	0.0	46.5	63.3	22.0
Nacional Financiera	0.0	2.3	5.6	9.0	14.5	14.2	20.6	23.9	0.0	0.0	0.0	0.0	0.0	0.0	0.0	0.0	0.0	0.0	0.0	0.0	0.0
Organización de Estados Americanos	0.0	0.0	0.0	0.0	0.0	0.0	0.0	0.0	10.4	10.3	0.0	0.0	0.0	12.6	13.2	0.0	0.0	0.0	0.0	0.0	0.0
Organización de las Naciones Unidas	0.0	0.0	0.0	0.0	0.0	0.0	0.0	0.0	15.6	15.6	0.0	0.0	0.0	29.7	52.5	0.0	0.0	0.0	0.0	0.0	0.0
Organización Mundial del Turismo	0.0	0.0	0.0	0.0	0.0	0.0	0.0	0.0	0.0	0.0	0.3	0.4	0.0	0.0	0.0	0.0	0.0	0.0	0.0	0.0	0.0
Pago de Indemnización por Compra o Expropiaciones de Predios	0.0	0.0	0.0	0.0	0.0	0.0	0.0	0.0	0.0	0.0	0.0	0.0	0.0	0.0	0.0	0.0	0.0	448.0	0.0	0.0	0.0
Palacio Legislativo	0.0	1.2	1.2	1.3	1.9	2.5	4.1	6.8	0.0	0.0	0.0	0.0	0.0	0.0	0.0	0.0	0.0	0.0	0.0	0.0	0.0
Procuraduría Agraria	0.0	0.0	0.0	0.0	0.0	0.0	0.0	0.0	0.0	0.0	0.0	0.0	0.0	0.0	0.0	0.0	0.0	0.0	452.2	0.0	87.3
Programa de Vivienda para los Efectivos del Ejercito y Fuerza Aerea	0.0	0.0	0.0	0.0	0.0	0.0	0.0	0.0	0.0	0.0	0.0	0.0	90.0	0.0	0.0	0.0	0.0	0.0	0.0	0.0	0.0
Registro Nacional Agrario	0.0	0.0	0.0	0.0	0.0	0.0	0.0	0.0	0.0	0.0	0.0	0.0	0.0	0.0	0.0	0.0	0.0	155.3	0.0	0.0	0.0
Servicios de Asistencia de la Secretaría de la Marina	0.0	0.0	0.0	0.0	0.0	0.0	0.0	0.0	0.0	0.0	9.5	9.0	11.7	11.6	14.3	0.0	0.0	0.0	0.0	0.0	0.0
Otros	25.7	12.9	19.9	22.8	56.7	101.5	153.7	342.3	948.5	1,550.8	2,073.9	3,325.2	104.5	3,224.2	4,678.7	254.3	983.5	5,092.9	14,485.5	19,539.3	16,913.1
Diferencial de Transferencias	0.0	0.0	0.0	0.0	0.0	0.0	0.0	0.0	0.0	0.0	0.0	0.0	-186.1	-20.7	-27.3	0.0	0.0	-50.5	0.0	0.0	0.0

Fuente: Elaborado por el Centro de Estudios de Finanzas Públicas, con base en datos de: SHCP. Cuenta de la Hacienda Pública Federal, años 1986-1999; SPP. Estadísticas de las Finanzas Públicas 1970-1985. PEF 2000 (Modificado).



Cuadro D.13.1  
**Gasto Programable por Nivel Institucional y Sector (Organismos y Empresas de Control Indirecto), 1980 - 2000**  
(Millones de pesos constantes de 1993)

	1980	1981	1982	1983	1984	1985	1986	1987	1988	1989	1990	1991	1992	1993	1994	1995	1996	1997	1998	1999	2000
<b>Organismos, Empresas, Fondos y Fideicomiso Subsidiados</b>	<b>50,472.1</b>	<b>61,152.6</b>	<b>45,780.6</b>	<b>38,409.6</b>	<b>35,198.5</b>	<b>36,976.9</b>	<b>32,643.4</b>	<b>30,160.6</b>	<b>27,581.0</b>	<b>29,498.7</b>	<b>31,313.6</b>	<b>34,898.9</b>	<b>35,158.4</b>	<b>61,682.1</b>	<b>72,811.6</b>	<b>58,147.7</b>	<b>63,142.6</b>	<b>76,199.2</b>	<b>91,549.1</b>	<b>98,757.5</b>	<b>106,962.3</b>
<b>Subtotal del Sector Rural</b>	<b>14,107.9</b>	<b>15,042.6</b>	<b>11,494.6</b>	<b>11,533.0</b>	<b>9,721.4</b>	<b>8,507.4</b>	<b>8,187.9</b>	<b>5,644.1</b>	<b>5,114.1</b>	<b>5,947.8</b>	<b>7,967.4</b>	<b>5,980.1</b>	<b>7,399.7</b>	<b>7,542.2</b>	<b>12,117.4</b>	<b>9,601.0</b>	<b>10,041.6</b>	<b>8,114.2</b>	<b>8,427.0</b>	<b>7,968.7</b>	<b>8,323.6</b>
AGROSEMEX	0.0	0.0	0.0	0.0	0.0	0.0	0.0	0.0	0.0	0.0	0.0	0.0	0.0	0.0	0.0	208.4	153.2	158.1	123.0	123.4	
Apoyos y Servicios a la Comercialización Agropecuaria	0.0	0.0	0.0	0.0	0.0	0.0	0.0	0.0	0.0	0.0	0.0	0.0	1,214.1	1,373.6	6,099.9	4,579.5	3,912.8	4,300.1	4,028.2	3,886.9	4,300.2
Banco Nacional de Crédito Rural SNC	4,509.8	6,271.4	4,513.8	5,526.9	4,127.0	3,775.4	4,169.0	2,655.7	2,402.9	2,050.0	1,239.1	1,117.7	1,436.2	723.7	951.5	478.1	404.0	161.0	280.5	0.0	0.0
Colegio de Posgraduados	0.0	0.0	0.0	0.0	0.0	0.0	79.9	86.1	0.0	0.0	0.0	0.0	0.0	0.0	0.0	0.0	91.8	93.9	90.6	79.8	
Comisión Nacional de Sanidad Agropecuaria	0.0	0.0	0.0	0.0	0.0	0.0	0.0	0.0	0.0	0.0	0.0	0.0	0.0	0.0	0.0	0.0	0.0	80.8	161.5	172.4	220.5
Comisión Nacional del Agua	0.0	0.0	0.0	0.0	0.0	0.0	0.0	0.0	0.0	1,506.8	2,385.8	2,277.4	2,041.0	1,575.2	1,753.2	1,448.5	1,649.4	1,370.3	926.1	836.7	803.6
Fideicomiso de Riesgo Compartido	0.0	419.8	761.7	496.7	290.7	244.5	170.9	230.4	82.4	146.8	409.8	427.1	439.1	320.7	253.8	252.2	88.9	98.9	72.6	70.5	66.0
Financiera Nacional Azucarera	0.0	0.0	0.0	0.0	0.0	0.0	0.0	0.0	0.0	0.0	0.0	0.0	0.0	0.0	0.0	0.0	0.0	0.0	188.2	406.8	0.0
FIRCO-Apoyo a productores afectados por las sequías	0.0	0.0	0.0	0.0	0.0	0.0	0.0	0.0	0.0	0.0	0.0	0.0	0.0	0.0	0.0	0.0	180.3	144.9	168.1	102.2	0.0
Fondo de Asistencia técnica y Garantía para los Créditos Agrop.	76.8	188.3	99.5	83.4	135.3	111.0	71.3	45.6	0.0	0.0	0.0	0.0	0.0	237.2	335.7	300.3	212.7	188.0	0.0	0.0	0.0
Fondo Especial para Financiamientos Agropecuarios	0.0	0.0	0.0	0.0	0.0	0.0	0.0	0.0	0.0	0.0	0.0	0.0	130.0	0.0	0.0	0.0	0.0	56.7	0.0	0.0	0.0
INEGI-Delimitación de tierras ejidales	0.0	0.0	0.0	0.0	0.0	0.0	0.0	0.0	0.0	0.0	0.0	0.0	0.0	0.0	0.0	0.0	461.7	0.0	303.6	308.7	0.0
Instituto Mexicano de Tecnología del Agua	0.0	0.0	0.0	0.0	0.0	0.0	0.0	0.0	0.0	0.0	58.7	77.2	111.9	97.0	113.3	64.7	0.0	75.4	0.0	58.4	0.0
Instituto Nacional de Investigaciones Forestales y Agrop.	355.5	399.1	318.2	228.8	299.7	310.8	376.3	331.7	269.3	279.9	257.4	267.3	270.0	297.2	278.2	213.8	211.3	224.1	240.7	208.3	0.0
Pago de indemnización por compra o expropiación de predios	0.0	0.0	0.0	0.0	0.0	0.0	0.0	0.0	0.0	0.0	0.0	0.0	0.0	0.0	0.0	0.0	890.4	0.0	0.0	0.0	0.0
Procuraduría Agraria	0.0	0.0	0.0	0.0	0.0	0.0	0.0	0.0	0.0	0.0	0.0	0.0	0.0	260.5	310.9	221.1	199.7	0.0	193.7	186.3	158.0
Programa para la alianza para el campo	0.0	0.0	0.0	0.0	0.0	0.0	0.0	0.0	0.0	0.0	0.0	0.0	0.0	0.0	0.0	0.0	591.5	814.8	756.9	810.9	0.0
Registro Agrario Nacional	0.0	0.0	0.0	0.0	0.0	0.0	0.0	0.0	0.0	0.0	0.0	0.0	0.0	171.1	139.4	96.8	87.4	0.0	118.8	134.4	120.9
Universidad Autónoma Agraria Antonio Narro	0.0	0.0	0.0	0.0	0.0	0.0	0.0	0.0	0.0	0.0	0.0	0.0	0.0	0.0	0.0	0.0	0.0	92.0	95.2	102.1	92.9
Universidad Autónoma de Chapingo	219.5	251.4	241.2	176.3	182.4	190.5	179.5	211.2	241.3	243.5	228.6	226.6	235.6	234.4	243.8	206.8	193.7	201.5	204.9	201.9	189.5
Otros	8,946.2	7,512.6	5,560.2	5,018.8	4,686.3	3,875.1	3,140.9	2,081.4	2,118.2	1,720.8	3,387.9	1,586.6	1,521.6	2,251.6	1,429.2	1,608.0	838.9	255.7	436.8	468.6	2,168.8
Diferencial de Transferencias	0.0	0.0	0.0	0.0	0.0	0.0	0.0	0.0	0.0	0.0	0.0	0.0	0.0	0.0	0.0	0.0	0.0	-175.3	0.0	0.0	0.0
<b>Subtotal del Sector Medio Ambiente y Pesca</b>	<b>13.3</b>	<b>576.1</b>	<b>497.9</b>	<b>506.4</b>	<b>290.2</b>	<b>212.3</b>	<b>139.0</b>	<b>34.9</b>	<b>9.6</b>	<b>76.7</b>	<b>26.6</b>	<b>13.3</b>	<b>47.4</b>	<b>8.8</b>	<b>23.0</b>	<b>45.2</b>	<b>509.0</b>	<b>2,236.0</b>	<b>1,008.2</b>	<b>1,484.1</b>	<b>1,782.6</b>
Ayudas al sector social y privado	0.0	0.0	0.0	0.0	0.0	0.0	0.0	0.0	0.0	0.0	0.0	0.0	0.0	0.0	0.0	0.0	0.0	43.7	20.8	24.6	0.0
Banco Nacional Pesquero y Portuario	0.0	477.6	275.4	453.0	260.4	203.6	124.2	0.0	0.0	0.0	0.0	0.0	0.0	0.0	0.0	0.0	0.0	0.0	0.0	0.0	0.0
Comisión Federal de Electricidad	0.0	0.0	0.0	0.0	0.0	0.0	0.0	0.0	0.0	0.0	0.0	0.0	0.0	0.0	0.0	0.0	0.0	52.9	0.0	0.0	0.0
Comisión Nacional de Zonas Áridas	0.0	0.0	0.0	0.0	0.0	0.0	0.0	0.0	0.0	0.0	0.0	0.0	0.0	0.0	0.0	0.0	0.0	0.6	0.0	0.0	0.0
Comisión Nacional del Agua	0.0	0.0	0.0	0.0	0.0	0.0	0.0	0.0	0.0	0.0	0.0	0.0	0.0	0.0	0.0	0.0	122.6	908.9	413.9	812.6	629.8
Ejercicio Devengado de Organismos	0.0	0.0	0.0	0.0	0.0	0.0	0.0	23.8	1.0	0.0	0.0	0.0	0.0	0.0	0.0	0.0	0.0	0.0	0.0	0.0	0.0
Ferrocarriles Nacionales	0.0	0.0	0.0	0.0	0.0	0.0	0.0	0.0	0.0	0.0	0.0	0.0	0.0	0.0	0.0	0.0	0.0	6.3	0.0	0.0	0.0
Fideicomiso de Plantaciones Forestales y Comerciales	0.0	0.0	0.0	0.0	0.0	0.0	0.0	0.0	0.0	0.0	0.0	0.0	0.0	0.0	0.0	0.0	0.0	0.0	120.7	47.8	51.7
Fideicomiso Fondo Nacional para el Desarrollo Pesquero	0.0	0.0	0.0	0.0	0.0	0.0	6.1	5.1	0.0	0.0	0.0	0.0	0.0	0.0	0.0	0.0	0.0	0.0	0.0	0.0	0.0
Fondo de Garantía para las Actividades Pesqueras	0.0	0.0	0.0	0.0	0.0	0.0	0.0	0.0	0.0	0.0	16.9	1.6	1.5	0.9	5.3	0.0	0.0	0.0	0.0	0.0	0.0
Fondo de Garantía y Fomento para las Actividades Pesqueras	0.0	0.0	0.0	0.0	0.0	0.0	0.0	0.0	0.0	0.0	0.0	0.0	0.0	0.0	0.0	4.1	0.0	11.6	0.0	0.0	0.0
Instituto Nacional Indigenista	0.0	0.0	0.0	0.0	0.0	0.0	0.0	0.0	0.0	0.0	0.0	0.0	0.0	0.0	0.0	0.0	0.0	0.0	1.0	0.0	0.0
Instituto Nacional de Pesca Luz y Fuerza del Centro	0.0	0.0	0.0	0.0	0.0	0.0	0.0	4.6	3.5	4.0	7.6	8.9	12.7	6.3	14.4	10.3	0.0	0.3	0.0	0.0	0.0
Ocean Garden Products, Inc.	0.0	0.0	0.0	0.0	0.0	0.0	0.0	0.0	0.0	0.0	0.0	0.0	30.4	0.0	0.0	0.0	0.0	0.0	0.0	0.0	0.0
Petróleos Mexicanos	0.0	0.0	0.0	0.0	0.0	0.0	0.0	0.0	0.0	0.0	0.0	0.0	0.0	0.0	0.0	0.0	0.0	0.0	0.0	0.0	0.0
Productos Pesqueros Mexicanos S.A., de C.V.	0.0	0.0	0.0	0.0	0.0	0.0	0.0	0.0	0.0	72.1	0.0	0.0	0.0	0.0	0.0	0.0	0.0	0.0	0.0	0.0	0.0
Programa Nacional de Reforestación	0.0	0.0	0.0	0.0	0.0	0.0	0.0	0.0	0.0	0.0	0.0	0.0	0.0	0.0	0.0	0.0	0.0	46.4	0.0	0.0	0.0
Otros	13.3	98.5	222.5	53.4	29.7	8.7	8.6	1.5	5.1	0.6	2.0	2.8	2.7	1.6	3.4	30.8	386.3	1.1	0.0	22.7	106.0



**Cuadro D.13.1**  
**Gasto Programable por Nivel Institucional y Sector (Organismos y Empresas de Control Indirecto) 1980 - 2000**  
(Millones de pesos constantes de 1993)

	1980	1981	1982	1983	1984	1985	1986	1987	1988	1989	1990	1991	1992	1993	1994	1995	1996	1997	1998	1999	2000
<b>Subtotal del Sector de Desarrollo Social</b>	<b>20,550.7</b>	<b>29,030.7</b>	<b>19,460.3</b>	<b>15,929.2</b>	<b>16,738.3</b>	<b>21,409.3</b>	<b>17,464.1</b>	<b>17,339.0</b>	<b>16,573.7</b>	<b>15,531.8</b>	<b>16,207.8</b>	<b>20,388.0</b>	<b>25,034.9</b>	<b>47,429.6</b>	<b>53,632.0</b>	<b>46,680.1</b>	<b>50,601.5</b>	<b>61,853.0</b>	<b>74,813.4</b>	<b>80,806.4</b>	<b>89,806.4</b>
<b>Subsector Educación</b>	<b>10,584.2</b>	<b>13,002.5</b>	<b>12,053.4</b>	<b>9,779.0</b>	<b>10,144.7</b>	<b>10,595.1</b>	<b>9,931.5</b>	<b>12,274.0</b>	<b>11,090.5</b>	<b>9,845.6</b>	<b>11,136.5</b>	<b>14,966.3</b>	<b>15,846.2</b>	<b>38,735.6</b>	<b>43,220.5</b>	<b>37,705.2</b>	<b>39,923.2</b>	<b>45,017.4</b>	<b>48,380.7</b>	<b>49,688.3</b>	<b>49,617.0</b>
Aportaciones para Educación Básica en los Estados	0.0	0.0	0.0	0.0	0.0	0.0	0.0	0.0	0.0	0.0	0.0	0.0	0.0	22,679.7	26,079.9	22,339.5	23,375.5	28,361.2	27,605.8	28,794.1	27,479.6
Ayudas Culturales y Sociales	0.0	280.3	216.1	266.1	300.9	363.7	364.0	279.0	0.0	0.0	0.0	0.0	0.0	0.0	0.0	0.0	0.0	0.0	0.0	0.0	0.0
Centro de Investigaciones y Estudios Avanzados del I.P.N.	0.0	0.0	0.0	0.0	0.0	0.0	0.0	0.0	0.0	0.0	0.0	0.0	0.0	149.2	164.5	161.1	173.1	213.8	226.7	227.3	0.0
Colegio Nacional de Bachilleres	211.1	236.6	246.7	181.3	160.2	175.3	168.5	149.9	0.0	0.0	0.0	0.0	0.0	0.0	0.0	0.0	0.0	0.0	176.4	180.4	302.7
Colegio Nacional de Educación Profesional	81.8	228.9	346.4	315.0	339.3	361.5	381.2	438.1	462.3	429.4	412.5	475.8	545.0	657.5	695.9	715.8	687.0	746.3	756.6	711.5	651.9
Comisión Nacional de los Libros de Texto Gratuitos	149.0	140.4	245.6	174.8	206.2	165.7	207.8	181.8	238.8	256.8	241.5	208.8	201.7	290.9	340.6	380.5	401.5	493.8	557.9	472.2	557.2
Comité Administrador del Programa Federal de Construcción de Escuelas	2,124.5	2,334.2	2,253.2	1,904.6	1,887.9	1,773.9	1,206.4	1,045.3	1,066.4	995.2	1,091.2	1,220.6	1,240.2	1,560.0	1,378.5	1,262.1	1,359.6	1,292.3	783.8	218.1	245.0
Consejo Nacional de Ciencias y Tecnología	357.5	366.5	457.5	366.4	383.5	394.9	295.1	259.8	269.1	247.7	306.3	352.3	468.2	774.0	771.4	931.7	835.1	916.5	981.6	897.4	765.4
Consejo Nacional de Fomento Educativo	42.8	464.8	417.2	333.6	314.3	281.2	189.4	117.5	148.3	139.3	165.5	181.9	194.2	239.9	632.9	688.1	871.8	979.6	1,180.9	1,835.5	2,386.0
Difusión Cultural	0.0	0.0	0.0	0.0	0.0	0.0	0.0	0.0	0.0	0.0	3.1	0.1	0.0	0.0	0.0	0.0	0.0	0.0	0.0	0.0	0.0
Educación para todos los Niños	0.0	0.0	0.0	0.0	176.6	244.2	274.2	241.6	246.6	249.6	38.2	65.9	53.6	0.0	0.0	0.0	0.0	0.0	0.0	0.0	0.0
Fideicomiso para la Modernización Educativa del País	0.0	0.0	0.0	0.0	0.0	0.0	0.0	0.0	0.0	0.0	0.0	1,511.0	1,344.1	0.0	0.0	0.0	0.0	0.0	0.0	0.0	0.0
Fondo de Aportaciones Múltiples para Apoyo a la Telesecundaria Estatal	0.0	0.0	154.5	0.0	165.6	255.1	244.7	257.3	247.8	282.5	319.4	413.6	555.1	0.0	0.0	0.0	0.0	0.0	0.0	0.0	0.0
Fondo para Apoyo a la Investigación Tecnológica	0.0	9.2	62.0	195.6	158.2	135.5	66.4	54.2	0.0	0.0	0.0	0.0	0.0	0.0	0.0	0.0	0.0	0.0	0.0	0.0	0.0
Fondo para Apoyos a Proyectos Estratégicos	0.0	0.0	0.0	0.0	200.3	180.0	59.0	34.4	0.0	0.0	0.0	0.0	0.0	0.0	0.0	0.0	0.0	0.0	0.0	0.0	0.0
Instituciones de Educación Media y Superior en Provincia	0.0	0.0	0.0	0.0	0.0	0.0	111.9	123.6	0.0	0.0	0.0	0.0	0.0	244.0	344.7	312.9	328.2	368.3	381.6	449.9	0.0
Instituciones de Educación Media y Superior	1,733.9	2,012.2	2,188.6	1,738.0	1,667.1	1,912.1	1,960.3	2,256.6	2,390.3	2,304.6	2,431.3	2,752.5	2,952.9	3,331.8	3,975.4	3,510.4	3,281.2	3,593.0	4,036.7	4,163.5	0.0
Instituto Nacional de Antropología e Historia	162.0	212.0	246.0	218.2	184.0	204.4	198.0	218.3	0.0	0.0	0.0	0.0	0.0	0.0	356.6	261.3	262.3	329.8	324.9	521.5	298.7
Instituto Nacional de Bellas Artes y Literatura	0.0	0.0	0.0	0.0	0.0	0.0	191.8	188.4	0.0	0.0	0.0	0.0	0.0	0.0	0.0	0.0	0.0	0.0	269.7	267.8	235.6
Instituto Nacional para la Educación de los Adultos	0.0	185.1	611.3	557.6	545.3	487.6	367.7	321.6	347.6	319.8	351.9	387.1	428.3	472.9	545.1	421.4	387.3	463.7	500.0	531.1	347.7
Programa de Ciencia y Tecnología	0.0	0.0	0.0	0.0	0.0	0.0	0.0	0.0	0.0	0.0	0.0	208.1	120.8	0.0	0.0	0.0	0.0	0.0	0.0	0.0	0.0
Programa de Apoyo a Investigaciones Científicas	0.0	0.0	0.0	0.0	0.0	0.0	94.7	80.5	0.0	0.0	0.0	0.0	0.0	0.0	0.0	0.0	0.0	0.0	0.0	0.0	0.0
Programa de Apoyo a la Innovación Educativa	0.0	0.0	0.0	0.0	0.0	0.0	0.0	0.0	0.0	0.0	0.0	0.0	0.0	0.0	0.0	0.0	687.9	10.5	0.0	0.0	0.0
Programa de Apoyo a la Planeación Educativa	0.0	0.0	0.0	0.0	0.0	0.0	0.0	0.0	0.0	0.0	0.0	0.0	0.0	241.9	274.3	346.0	263.7	194.2	0.0	0.0	0.0
Programa de Apoyo a la Primaria Estatal	0.0	0.0	0.0	0.0	0.0	10.3	19.7	24.3	0.0	0.0	0.0	0.0	0.0	648.8	812.2	0.0	0.0	0.0	0.0	0.0	0.0
Programa Nacional de Solidaridad-Servicio Social Obligatorio	0.0	0.0	0.0	0.0	0.0	0.0	0.0	0.0	0.0	0.0	86.7	141.7	165.3	0.0	0.0	0.0	0.0	0.0	0.0	0.0	0.0
Universidad Autónoma Metropolitana	327.5	348.3	384.2	306.9	276.0	289.3	300.1	341.3	370.9	351.9	357.5	413.0	462.2	520.7	565.3	536.5	570.4	596.5	651.2	546.0	519.7
Universidad Nacional Autónoma de México	2,225.5	2,537.2	2,448.4	1,985.0	1,815.4	1,877.4	1,967.7	1,996.3	1,967.1	1,841.0	1,914.6	2,049.6	2,164.2	2,478.2	2,781.8	2,649.5	2,689.1	2,824.7	3,081.2	2,788.7	2,717.0
Otros	3,168.6	3,646.8	1,775.7	1,235.8	1,343.7	1,482.9	1,262.8	3,664.3	3,335.3	2,427.8	3,416.8	4,584.3	4,950.3	4,446.1	3,501.3	3,188.3	3,749.6	3,633.2	6,099.2	6,262.2	13,110.5



Cuadro D.13.1

**Gasto Programable por Nivel Institucional y Sector (Organismos y Empresas de Control Indirecto), 1980 - 2000**

(Millones de pesos constantes de 1993)

	1980	1981	1982	1983	1984	1985	1986	1987	1988	1989	1990	1991	1992	1993	1994	1995	1996	1997	1998	1999	2000
<b>Subtotal del Subsector Salud y Seguridad Social</b>	<b>1,367.9</b>	<b>1,463.9</b>	<b>1,079.3</b>	<b>716.8</b>	<b>879.1</b>	<b>984.8</b>	<b>1,176.4</b>	<b>1,033.4</b>	<b>1,603.5</b>	<b>1,689.1</b>	<b>1,905.4</b>	<b>1,991.4</b>	<b>2,032.0</b>	<b>3,420.2</b>	<b>3,092.3</b>	<b>3,128.6</b>	<b>3,540.1</b>	<b>9,762.7</b>	<b>11,092.3</b>	<b>12,350.8</b>	<b>13,517.8</b>
Aseguradora Hidalgo, S.A.	0.0	0.0	0.0	0.0	0.0	0.0	0.0	0.0	0.0	0.0	0.0	0.0	0.0	0.0	0.0	0.0	0.0	356.9	12.7	116.7	0.0
Asistencia Social-Desarrollo Comunitario	0.0	0.0	0.0	0.0	0.0	0.0	0.0	0.0	0.0	0.0	0.0	0.0	0.0	7.1	0.0	0.0	0.0	0.0	0.0	0.0	0.0
Ayudas al Sector Social y Privado	0.0	0.0	0.0	0.0	0.0	0.0	0.0	0.0	0.0	0.0	0.0	0.0	0.0	0.0	0.0	33.2	14.2	10.9	7.1	28.7	0.0
Banco Nacional de Crédito Rural	0.0	0.0	0.0	0.0	0.0	0.0	0.0	0.0	0.0	0.0	0.0	0.0	0.0	0.0	0.0	0.0	0.0	161.3	0.0	0.0	0.0
COSSIES	0.0	0.0	0.0	0.0	0.0	0.0	0.0	0.0	54.6	71.3	0.0	0.0	0.0	0.0	0.0	0.0	0.0	0.0	0.0	0.0	0.0
Ejercicio Devengado de Organismos	0.0	0.0	0.0	0.0	0.0	0.0	0.0	-145.3	0.0	0.0	0.0	0.0	0.0	0.0	0.0	0.0	0.0	0.0	0.0	0.0	0.0
Hospital General Dr. Manuel Gea González	0.0	0.0	0.0	0.0	0.0	0.0	0.0	0.0	0.0	0.0	0.0	0.0	0.0	0.0	0.0	0.0	0.0	0.0	4,856.6	5,487.1	5,484.4
Hospital General México	30.8	42.2	48.4	36.1	47.6	43.0	41.8	43.0	39.4	40.2	41.3	46.6	49.1	0.0	0.0	0.0	0.0	0.0	71.3	77.1	95.2
Hospital Infantil México	0.0	0.0	0.0	0.0	0.0	0.0	0.0	0.0	0.0	0.0	0.0	0.0	0.0	0.0	0.0	0.0	0.0	198.0	232.6	269.2	246.7
Instituto Nacional de Cardiología	73.6	76.1	83.9	53.8	58.8	55.6	54.1	58.7	60.9	61.4	59.8	74.2	102.1	117.4	145.2	70.5	98.1	100.6	101.5	120.2	127.1
Instituto Nacional de Enfermedades Respiratorias	78.8	64.0	51.8	41.4	44.5	41.0	46.7	46.1	45.0	48.0	50.2	55.0	58.5	53.7	63.2	0.0	59.2	66.0	76.5	89.9	98.8
Instituto Nacional de Nutrición	0.0	0.0	0.0	0.0	0.0	0.0	0.0	0.0	0.0	0.0	0.0	0.0	0.0	0.0	0.0	0.0	0.0	65.3	79.2	92.1	92.9
Instituto Nacional de Pediatría	0.0	0.0	0.0	0.0	0.0	0.0	0.0	0.0	0.0	0.0	0.0	0.0	0.0	88.8	105.6	75.6	90.1	86.6	98.5	110.6	117.0
ISSFAM	0.0	0.0	0.0	0.0	0.0	0.0	0.0	0.0	0.0	0.0	0.0	0.0	0.0	80.3	87.9	81.5	85.3	102.9	110.2	121.0	125.1
Pensiones Civiles, Militares y de Gracia	0.0	0.0	0.0	0.0	0.0	0.0	0.0	0.0	0.0	0.0	0.0	0.0	0.0	231.2	243.9	194.1	267.6	277.1	210.9	207.4	0.0
Programa de Apoyo a la Seguridad Social-IMSS-AFORE	0.0	0.0	0.0	0.0	0.0	0.0	0.0	0.0	0.0	0.0	0.0	0.0	0.0	682.7	706.9	502.9	531.9	615.7	780.2	805.8	0.0
Programa IMSS-Solidaridad	0.0	0.0	0.0	0.0	0.0	0.0	0.0	0.0	0.0	0.0	0.0	0.0	0.0	0.0	0.0	0.0	0.0	1,018.1	2,293.9	2,673.9	0.0
Servicios Coordinados de Salud Pública de los Estados	0.0	0.0	0.0	0.0	0.0	0.0	0.0	0.0	0.0	0.0	0.0	0.0	0.0	0.0	0.0	0.0	0.0	1,054.5	1,036.4	999.6	1,048.6
Servicios de Salud para la Población Abierta del D.F.	0.0	0.0	0.0	0.0	0.0	0.0	243.5	322.6	371.4	297.7	366.9	401.0	347.0	350.0	376.7	270.6	365.9	4,016.7	15.0	81.8	14.9
Sistema Nacional para el Desarrollo Integral de la Familia	0.0	0.0	0.0	0.0	0.0	0.0	0.0	0.0	0.0	0.0	0.0	0.0	0.0	0.0	0.0	0.0	0.0	310.5	0.0	0.0	0.0
Otros	653.0	669.2	596.4	378.2	502.4	596.1	578.0	518.1	471.9	403.5	553.6	644.4	636.5	720.8	774.6	790.9	931.6	897.8	326.4	274.8	256.8
<b>Subsector Laboral</b>	<b>19.6</b>	<b>22.6</b>	<b>11.0</b>	<b>7.6</b>	<b>411.6</b>	<b>9.2</b>	<b>38.6</b>	<b>40.4</b>	<b>927.5</b>	<b>1,074.3</b>	<b>899.2</b>	<b>1,109.6</b>	<b>1,740.1</b>	<b>603.2</b>	<b>423.2</b>	<b>617.1</b>	<b>56.5</b>	<b>458.6</b>	<b>420.8</b>	<b>413.1</b>	<b>472.7</b>
Comisión Mixta de la Industria Textil del Algodón	0.0	0.0	0.0	0.0	0.0	0.0	0.0	0.0	0.0	0.0	0.0	0.0	0.0	0.0	0.0	2.1	2.0	1.9	0.0	0.0	0.0
Comisión Nacional de Salarios Mínimos	0.0	0.0	0.0	0.0	0.0	0.0	0.0	0.0	0.0	0.0	0.0	0.0	0.0	0.0	0.0	6.8	8.2	6.5	6.2	7.1	6.8
Comité Nacional Mixto de Protección al Salario	0.0	0.0	0.0	0.0	0.0	0.0	0.0	0.0	0.0	0.0	0.0	0.0	0.0	0.0	0.0	3.9	4.3	5.0	5.1	4.9	4.6
Fondo de Empresas en Solidaridad	0.0	0.0	0.0	0.0	0.0	0.0	0.0	0.0	0.0	0.0	0.0	0.0	142.5	0.0	0.0	0.0	0.0	0.0	0.0	0.0	0.0
Fondo de Fomento y Garantía para el Consumo de los Trabajadores	0.0	0.0	0.0	0.0	0.0	0.0	0.0	0.0	0.0	0.0	0.0	0.0	0.0	0.0	0.0	0.3	0.0	0.0	0.0	0.0	0.0
Procuraduría Federal de la Defensa del Trabajo	0.0	0.0	0.0	0.0	0.0	0.0	0.0	0.0	0.0	0.0	0.0	0.0	0.0	0.0	0.0	0.0	14.0	16.7	19.6	18.7	24.5
Programa (Nacional) de Empleo	0.0	0.0	0.0	0.0	403.3	0.0	0.0	0.0	0.0	0.0	0.0	0.0	0.0	0.0	0.0	0.0	0.1	1.6	0.8	0.7	0.0
Programa de Henequén	0.0	0.0	0.0	0.0	0.0	0.0	0.0	0.0	164.2	139.5	101.0	172.4	0.0	0.0	0.0	0.0	0.0	0.0	0.0	0.0	0.0
Programa de Modernización Laboral	0.0	0.0	0.0	0.0	0.0	0.0	0.0	0.0	0.0	0.0	0.0	0.0	0.0	0.0	0.0	0.0	0.0	0.0	376.3	369.0	457.4
Programas de Capacitación de Mano de Obra Regionales de Empleo-Cubrir	0.0	0.0	0.0	0.0	0.0	0.0	0.0	0.0	0.0	0.0	0.0	0.0	0.0	0.0	0.0	0.0	10.8	410.4	0.0	0.0	0.0
Becas a los Hijos de Obreros y Campesinos	0.0	0.0	0.0	0.0	0.0	0.0	30.7	33.4	30.6	0.0	0.0	0.0	0.0	0.0	0.0	0.0	0.0	0.0	0.0	0.0	0.0
Otros	19.6	22.6	11.0	7.6	8.3	9.2	7.8	7.0	732.7	934.8	798.2	937.2	1,597.6	603.2	423.2	590.1	14.3	13.6	13.5	6.8	0.0



**Cuadro D.13.1**  
**Gasto Programable por Nivel Institucional y Sector (Organismos y Empresas de Control Indirecto), 1980 - 2000**  
 (Millones de pesos constantes de 1993)

	1980	1981	1982	1983	1984	1985	1986	1987	1988	1989	1990	1991	1992	1993	1994	1995	1996	1997	1998	1999	2000	
<b>Subtotal del Subsector Desarrollo Regional y Urbano</b>	<b>6,936.3</b>	<b>12,226.4</b>	<b>4,990.2</b>	<b>4,189.3</b>	<b>4,165.7</b>	<b>8,707.1</b>	<b>5,286.8</b>	<b>3,013.7</b>	<b>2,380.7</b>	<b>2,416.7</b>	<b>1,447.5</b>	<b>1,795.2</b>	<b>3,896.8</b>	<b>3,756.8</b>	<b>5,302.5</b>	<b>3,242.3</b>	<b>4,129.8</b>	<b>4,479.4</b>	<b>11,662.4</b>	<b>15,076.5</b>	<b>22,071.5</b>	
Autotransporte Urbano Ruta 100	0.0	0.0	563.0	708.5	1,091.3	1,142.7	991.2	978.4	1,191.5	1,029.5	514.4	222.6	0.0	0.0	0.0	0.0	0.0	0.0	0.0	0.0	0.0	
Comisión Nacional del Agua	0.0	0.0	0.0	0.0	0.0	0.0	0.0	0.0	0.0	0.0	0.0	0.0	766.9	1,037.2	678.2	718.0	653.9	865.3	678.1	1,832.1	1,024.8	920.9
COSSIES	0.0	0.0	0.0	94.0	159.8	82.2	48.0	44.1	0.0	0.0	0.0	0.0	0.0	0.0	0.0	0.0	0.0	0.0	0.0	0.0	0.0	0.0
Departamento del D.F.	0.0	0.0	0.0	0.0	0.0	3,790.1	0.0	0.0	0.0	0.0	47.4	59.6	436.3	0.0	0.0	0.0	0.0	0.0	0.0	0.0	0.0	0.0
Fideicomiso del Fondo de las Habitaciones Populares	109.4	84.1	95.4	269.8	517.6	440.5	654.2	443.6	262.8	161.6	218.0	220.1	244.4	203.4	171.0	133.7	408.9	169.0	216.8	42.4	29.8	
Fondo de Inversiones Financieras para Agua Potable y Alcantarillado	201.1	58.9	113.3	90.3	66.1	87.2	57.8	53.2	23.5	20.9	0.0	0.0	0.0	0.0	0.0	0.0	0.0	0.0	0.0	0.0	0.0	
Fondo de Operación y Descuento Bancario a la Vivienda	40.2	47.0	41.0	43.3	49.6	179.4	98.4	81.0	73.3	69.5	63.1	114.1	62.3	0.0	23.1	162.8	201.2	434.6	149.9	0.0	89.3	
Fondo Fiduciario Federal de Fomento Municipal	0.0	68.0	96.5	39.1	33.1	11.5	22.1	49.1	100.3	12.6	0.0	0.0	0.0	85.0	0.0	0.0	0.0	0.0	2,534.4	4,252.8	6,992.9	
Otros Apoyos al Transporte	0.0	0.0	0.0	0.0	0.0	0.0	0.0	0.0	0.0	0.0	0.0	181.3	0.0	0.0	0.0	0.0	0.0	0.0	0.0	0.0	0.0	
Programa de Acción Concertada para la Zona del Istmo de Tehuantepec	0.0	0.0	137.7	36.9	66.1	12.6	9.8	5.1	0.0	0.0	0.0	0.0	0.0	0.0	0.0	0.0	0.0	0.0	0.0	0.0	0.0	
Programa de Apoyo Urbano	0.0	0.0	0.0	0.0	0.0	0.0	65.2	0.0	0.0	0.0	0.0	0.0	0.0	0.0	0.0	0.0	0.0	0.0	0.0	0.0	0.0	
Sistema de Transporte Colectivo Metro	337.2	428.1	478.0	516.0	572.3	519.6	500.5	438.6	548.0	534.0	302.9	125.7	0.0	0.0	0.0	0.0	0.0	0.0	0.0	0.0	0.0	
Sistema de Transporte Eléctrico del DF	154.6	162.7	152.9	118.8	159.3	161.4	123.0	94.7	121.5	130.1	74.3	28.3	0.0	0.0	0.0	0.0	0.0	0.0	0.0	0.0	0.0	
Subsidios a Estados y Municipios	2,510.9	2,424.9	2,632.8	598.2	807.4	1,529.7	2,093.1	607.2	0.0	0.0	0.0	1,407.2	2,163.1	4,001.2	1,715.8	2,066.4	3,062.4	1,743.1	0.0	0.0	2,043.9	
Otros	3,563.0	8,952.8	679.6	1,674.5	643.0	750.2	623.5	218.8	59.9	458.6	227.4	76.6	709.5	627.1	389.1	576.0	588.0	135.3	5,186.2	9,756.5	11,994.8	
<b>Subtotal del Subsector Abasto Social</b>	<b>1,642.6</b>	<b>2,315.4</b>	<b>1,326.4</b>	<b>1,236.3</b>	<b>1,137.2</b>	<b>1,113.1</b>	<b>1,030.8</b>	<b>977.4</b>	<b>571.5</b>	<b>506.0</b>	<b>819.0</b>	<b>525.6</b>	<b>1,519.9</b>	<b>913.8</b>	<b>1,593.5</b>	<b>1,986.9</b>	<b>2,951.8</b>	<b>2,134.9</b>	<b>3,257.3</b>	<b>3,277.8</b>	<b>4,127.4</b>	
Apoyos Diversos	0.0	0.0	0.0	0.0	0.0	0.0	0.0	0.0	0.0	0.0	0.0	0.0	3.5	0.0	0.0	0.0	0.0	0.0	0.0	0.0	0.0	
Fideicomiso Comisión Promotora CONASUPO para el Mejoramiento Social	40.2	63.7	78.7	52.7	43.0	45.8	28.3	16.7	0.0	0.0	0.0	0.0	0.0	0.0	0.0	0.0	0.0	0.0	0.0	0.0	0.0	
Filiales CONASUPO	583.1	1,146.2	800.0	716.7	618.2	506.1	520.2	559.1	555.3	481.0	766.7	427.9	1,046.6	0.0	0.0	0.0	0.0	0.0	0.0	0.0	0.0	
Instituto Nacional Indigenista	275.4	245.9	224.8	177.0	158.7	211.3	183.2	134.2	0.0	0.0	0.0	0.0	0.0	0.0	716.7	436.8	403.1	382.7	357.4	344.8	338.1	
Leche Industrializada CONASUPO	0.0	0.0	0.0	0.0	0.0	0.0	0.0	0.0	0.0	0.0	0.0	0.0	0.0	620.7	540.2	733.4	739.8	591.8	422.8	101.5	134.7	
Niños en Solidaridad	0.0	0.0	0.0	0.0	0.0	0.0	0.0	0.0	0.0	0.0	0.0	0.0	434.2	0.0	0.0	0.0	616.1	0.0	0.0	0.0	0.0	
Nutrición, Alimentación y Salud	0.0	0.0	0.0	0.0	0.0	0.0	0.0	0.0	0.0	0.0	0.0	0.0	4.9	0.0	0.0	0.0	0.0	0.0	0.0	0.0	0.0	
Programa de Alimentación, Salud y Educación	0.0	0.0	0.0	0.0	0.0	0.0	0.0	0.0	0.0	0.0	0.0	0.0	0.0	0.0	0.0	0.0	0.0	115.5	480.0	1,029.5	1,239.8	
Programa Subsidio a la Tortilla	0.0	0.0	0.0	0.0	0.0	0.0	0.0	0.0	0.0	0.0	0.0	0.0	0.0	0.0	0.0	479.2	591.2	523.5	546.8	441.7	0.0	
Sistema de Distribuidoras CONASUPO	0.0	0.0	0.0	0.0	0.0	0.0	0.0	0.0	0.0	0.0	0.0	0.0	0.0	265.5	314.8	337.6	601.6	464.8	281.1	201.6	1,676.0	
Otros	743.9	859.6	422.9	289.9	317.4	349.9	299.1	267.4	16.2	45.0	52.4	97.7	30.7	27.6	21.8	0.0	0.0	56.6	1,169.1	1,158.6	738.8	
<b>Subtotal del Sector Comunicaciones y Transportes</b>	<b>2,032.0</b>	<b>2,950.7</b>	<b>1,977.4</b>	<b>3,082.3</b>	<b>2,672.1</b>	<b>1,691.3</b>	<b>1,722.9</b>	<b>2,505.8</b>	<b>1,902.2</b>	<b>1,440.1</b>	<b>664.2</b>	<b>921.9</b>	<b>1,001.2</b>	<b>1,075.7</b>	<b>1,237.9</b>	<b>682.0</b>	<b>719.5</b>	<b>635.8</b>	<b>1,184.3</b>	<b>1,388.7</b>	<b>1,369.9</b>	
Centros SCT en los Estados	0.0	0.0	0.0	0.0	0.0	0.0	0.0	0.0	0.0	0.0	0.0	0.0	0.0	0.0	0.0	126.3	197.6	108.8	559.3	525.6	5.4	
Comisión Federal de Telecomunicaciones	0.0	0.0	0.0	0.0	0.0	0.0	0.0	0.0	0.0	0.0	0.0	0.0	0.0	0.0	0.0	0.0	0.0	54.3	70.2	73.8	82.1	
Comisión Nacional de Caminos Alimentadores y Aeropistas	0.0	0.0	0.0	0.0	0.0	0.0	0.0	0.0	0.0	0.0	0.0	0.0	0.0	136.2	189.0	142.6	77.6	11.3	13.5	0.0	0.0	
Ejercicio Devengado de Organismos	0.0	0.0	0.0	0.0	0.0	0.0	0.0	54.2	0.0	0.0	0.0	0.0	0.0	0.0	0.0	0.0	0.0	0.0	0.0	0.0	0.0	
Instituto Mexicano del Transporte	0.0	0.0	0.0	0.0	0.0	0.0	0.0	0.0	0.0	0.0	19.0	17.0	16.1	16.3	17.1	14.7	16.8	20.9	25.3	26.8	23.8	
Líneas Aéreas Turbosina	720.2	846.7	639.3	1,933.7	1,223.2	453.2	153.7	22.3	0.0	0.0	0.0	0.0	0.0	0.0	0.0	0.0	0.0	0.0	0.0	0.0	0.0	
Programa de Empleo	0.0	0.0	0.0	0.0	154.0	0.0	0.0	0.0	0.0	0.0	0.0	0.0	0.0	0.0	0.0	0.0	0.0	0.0	0.0	0.0	0.0	
Puertos Mexicanos	0.0	0.0	0.0	0.0	0.0	0.0	0.0	0.0	0.0	216.0	257.5	321.0	487.8	322.7	224.6	11.0	0.0	0.0	0.0	0.0	0.0	
Servicio a la Navegación en el Espacio Aéreo Mexicano	145.8	163.3	155.2	101.4	115.1	105.9	189.4	199.0	174.1	153.4	179.2	193.3	214.7	301.9	283.5	246.5	255.4	316.4	334.4	356.2	279.1	
Servicio de Dragado	0.0	0.0	0.0	0.0	0.0	0.0	191.8	268.9	244.1	0.2	0.0	0.0	0.0	0.0	0.0	0.0	0.0	0.0	0.0	0.0	0.0	
Servicio de Telerreservaciones	0.0	0.0	0.0	0.0	0.0	0.0	0.0	0.0	74.5	72.3	0.0	0.0	0.0	0.0	0.0	0.0	0.0	0.0	0.0	0.0	0.0	
Servicio de Transbordadores	201.3	312.8	359.2	196.6	265.7	179.3	243.5	195.5	195.0	31.5	0.0	0.0	0.0	0.0	0.0	0.0	0.0	0.0	0.0	0.0	0.0	
Servicio Postal Mexicano	0.0	0.0	0.0	0.0	0.0	0.0	0.0	301.3	109.4	179.3	69.9	129.4	43.9	37.0	54.4	0.0	0.0	0.0	97.9	167.4	165.1	
Teléfonos de México	522.7	485.5	173.1	642.1	434.6	460.3	618.6	1,199.2	833.0	597.7	0.0	0.0	0.0	0.0	0.0	0.0	0.0	0.0	0.0	0.0	0.0	
Otros	442.1	1,142.3	650.6	208.4	479.6	492.7	325.9	265.4	272.1	189.7	138.6	261.3	238.8	261.6	469.4	141.0	172.2	131.0	83.6	238.8	614.5	
Diferencial de Transferencias	0.0	0.0	0.0	0.0	0.0	0.0	0.0	0.0	0.0	0.0	0.0	0.0	0.0	0.0	0.0	0.0	0.0	-7.0	0.0	0.0	0.0	



**Cuadro D.13.1**  
**Gasto Programable por Nivel Institucional y Sector (Organismos y Empresas de Control Indirecto), 1980 - 2000**  
(Millones de pesos constantes de 1993)

	1980	1981	1982	1983	1984	1985	1986	1987	1988	1989	1990	1991	1992	1993	1994	1995	1996	1997	1998	1999	2000
<b>Subtotal del Sector Energético</b>	<b>247.1</b>	<b>255.0</b>	<b>259.0</b>	<b>189.6</b>	<b>183.5</b>	<b>173.4</b>	<b>146.3</b>	<b>151.9</b>	<b>148.3</b>	<b>163.2</b>	<b>412.3</b>	<b>970.3</b>	<b>480.0</b>	<b>408.7</b>	<b>462.2</b>	<b>263.4</b>	<b>201.2</b>	<b>140.8</b>	<b>103.9</b>	<b>94.6</b>	<b>128.6</b>
C.F.E.-Solidaridad-Superación a la Pobreza	0.0	0.0	0.0	0.0	0.0	0.0	0.0	0.0	0.0	0.0	241.8	223.0	231.6	182.3	215.4	110.4	54.2	0.0	0.0	0.0	0.0
Comisión Nacional para el Ahorro de Energía	0.0	0.0	0.0	0.0	0.0	0.0	0.0	0.0	0.0	0.0	0.0	0.0	0.0	6.0	0.0	5.2	5.7	4.6	5.0	9.3	22.2
Comisión Reguladora de Energía	0.0	0.0	0.0	0.0	0.0	0.0	0.0	0.0	0.0	0.0	0.0	0.0	0.0	0.0	0.0	0.0	25.4	28.5	25.9	32.2	45.0
Compañía de Luz y Fuerza del Centro-Solidaridad-Superación a la Pobreza	0.0	0.0	0.0	0.0	0.0	0.0	0.0	0.0	0.0	0.0	0.0	0.0	25.0	22.6	10.6	8.1	0.0	0.0	0.0	0.0	0.0
Costo de Cobertura Petrolera	0.0	0.0	0.0	0.0	0.0	0.0	0.0	0.0	0.0	0.0	0.0	531.0	0.0	0.0	0.0	0.0	0.0	0.0	0.0	0.0	0.0
Ejercicio Devengado de Organismos	0.0	0.0	0.0	0.0	0.0	0.0	0.0	0.0	1.5	0.0	0.0	25.2	0.0	0.0	0.0	0.0	0.0	0.0	0.0	0.0	0.0
Instituto de Investigaciones Eléctricas	74.2	72.9	78.9	70.7	70.1	69.9	63.9	72.4	72.0	82.3	86.7	90.5	89.1	83.8	86.7	65.1	56.6	37.5	32.9	24.0	22.0
Instituto Mexicano del Petróleo	0.0	0.0	0.0	0.0	0.0	0.0	0.0	0.0	0.0	0.0	0.0	0.0	0.0	21.0	6.9	0.0	0.0	0.0	0.0	0.0	0.0
Instituto Nacional de Investigaciones Nucleares	172.9	182.1	180.1	118.8	113.5	103.5	82.4	79.5	74.8	80.9	83.8	100.6	98.2	69.9	142.6	60.7	58.0	66.8	24.1	25.8	22.0
Otros	0.0	0.0	0.0	0.0	0.0	0.0	0.0	0.0	0.0	0.0	0.0	0.0	36.1	3.1	0.0	13.8	1.2	3.4	16.0	3.4	17.5
<b>Subtotal del Sector Industrial y Paraestatal</b>	<b>7,698.9</b>	<b>9,958.9</b>	<b>8,928.0</b>	<b>5,071.6</b>	<b>2,811.9</b>	<b>2,408.8</b>	<b>2,742.4</b>	<b>2,530.1</b>	<b>1,298.4</b>	<b>3,195.4</b>	<b>2,639.4</b>	<b>2,367.9</b>	<b>878.4</b>	<b>1,514.4</b>	<b>589.9</b>	<b>335.2</b>	<b>0.0</b>	<b>0.0</b>	<b>342.7</b>	<b>357.7</b>	<b>405.1</b>
Almacenes Nacionales de Depósito	201.1	133.1	55.5	63.2	69.2	64.1	29.5	17.7	0.0	0.0	0.0	0.0	0.0	0.0	0.0	0.0	0.0	0.0	0.0	0.0	0.0
Astilleros Unidos de Veracruz S.A., de C.V.	227.4	285.7	176.6	88.1	47.3	131.0	29.5	16.7	77.6	80.3	35.0	0.0	0.0	0.0	0.0	0.0	0.0	0.0	0.0	0.0	0.0
Astilleros Unidos S.A., de C.V.	0.0	0.0	0.0	0.0	0.0	0.0	86.1	70.9	0.0	0.0	0.0	0.0	0.0	0.0	0.0	0.0	0.0	0.0	0.0	0.0	0.0
Banco Nacional de Comercio Exterior	0.0	0.0	0.0	0.0	0.0	0.0	97.2	143.8	103.8	0.0	0.0	0.0	0.0	0.0	0.0	0.0	0.0	0.0	0.0	0.0	0.0
Centro Nacional de Metrología	0.0	0.0	0.0	0.0	0.0	0.0	0.0	0.0	0.0	0.0	0.0	0.0	0.0	75.4	90.3	66.5	0.0	0.0	40.1	33.9	40.5
Comisión de Fomento Minero	210.7	561.1	227.6	208.2	281.9	102.5	73.8	114.5	96.5	114.6	71.3	31.7	164.3	0.0	0.0	0.0	0.0	0.0	0.0	0.0	0.0
Compañía Naviera del Golfo S.A.	0.0	0.0	0.0	108.0	19.4	85.5	56.6	35.4	0.0	0.0	0.0	0.0	0.0	0.0	0.0	0.0	0.0	0.0	0.0	0.0	0.0
Consejo de Recursos Minerales	0.0	0.0	0.0	0.0	0.0	0.0	0.0	0.0	0.0	0.0	55.5	51.9	53.6	65.3	72.8	58.8	0.0	0.0	72.9	65.7	51.0
Diferencial de Precios	0.0	0.0	0.0	0.0	0.0	0.0	0.0	0.0	0.0	1,897.1	1,087.9	1,350.3	0.0	0.0	0.0	71.0	0.0	0.0	0.0	0.0	0.0
Diferencial de Precios en Zonas Marginadas	0.0	0.0	0.0	0.0	0.0	0.0	558.3	924.2	0.0	0.0	0.0	0.0	0.0	0.0	0.0	0.0	0.0	0.0	0.0	0.0	0.0
Ejercicio Devengado de Organismos	0.0	0.0	0.0	0.0	0.0	0.0	0.0	-12.7	0.0	0.0	0.0	0.0	0.0	0.0	0.0	0.0	0.0	0.0	0.0	0.0	0.0
Fertica S.A.	0.0	0.0	178.5	147.9	129.0	105.2	0.0	0.0	0.0	0.0	0.0	0.0	0.0	0.0	0.0	0.0	0.0	0.0	0.0	0.0	0.0
Fideicomiso SOMEX	0.0	0.0	0.0	0.0	0.0	176.2	0.0	0.0	0.0	0.0	0.0	0.0	0.0	0.0	0.0	0.0	0.0	0.0	0.0	0.0	0.0
Financiera Nacional Azucarera	0.0	0.0	0.0	0.0	0.0	0.0	0.0	0.0	0.0	0.0	0.0	0.0	0.0	962.0	0.0	0.0	0.0	0.0	0.0	0.0	0.0
Fondo de Fideicomiso del Azúcar	1,839.4	2,028.4	757.3	229.1	38.3	201.9	134.0	52.2	33.6	109.4	93.2	212.0	22.0	77.3	0.0	0.0	0.0	0.0	0.0	0.0	0.0
Fondo de Garantía y Fomento a la Industria Mediana y Pequeña	201.1	733.5	629.5	373.8	198.3	133.8	0.0	0.0	0.0	0.0	0.0	0.0	0.0	0.0	0.0	0.0	0.0	0.0	0.0	0.0	0.0
Grupo Industrial NKS, S.A., de C.V.	0.0	0.0	0.0	0.0	0.0	0.0	275.5	172.2	84.6	61.8	62.2	55.5	36.0	0.0	0.0	0.0	0.0	0.0	0.0	0.0	0.0
Impulsora del Pequeño Comercio	65.9	139.3	103.0	75.8	38.6	34.6	29.5	36.0	17.4	59.8	387.5	62.8	59.1	0.0	0.0	0.0	0.0	0.0	0.0	0.0	0.0
Instituto Mexicano de Investigaciones Siderúrgicas	0.0	0.0	0.0	0.0	0.0	0.0	0.0	0.0	0.0	0.0	20.2	0.9	0.0	0.0	0.0	0.0	0.0	0.0	0.0	0.0	0.0
Instituto Nacional del Consumidor	31.6	64.6	46.2	30.6	31.7	26.9	27.1	29.9	48.0	38.5	50.8	57.4	62.9	0.0	0.0	0.0	0.0	0.0	0.0	0.0	0.0
Mexicana de Autobuses S.A.	0.0	0.0	0.0	0.0	245.3	251.1	0.0	0.0	0.0	0.0	0.0	0.0	0.0	0.0	0.0	0.0	0.0	0.0	0.0	0.0	0.0
Procuraduría Federal del Consumidor	53.3	72.1	67.5	52.1	60.6	56.4	59.0	55.7	78.8	104.4	123.4	137.5	128.6	266.1	192.0	138.2	0.0	0.0	128.5	127.9	130.0
Programa de Mediano Plazo	0.0	0.0	0.0	0.0	0.0	0.0	0.0	0.0	0.0	0.0	0.0	0.0	0.0	0.0	0.0	0.0	0.0	0.0	0.0	0.0	0.0
Roca Fosfórica Mexicana S.A. de C.V.	0.0	0.0	65.2	91.7	109.7	217.9	146.3	88.6	0.0	0.0	0.0	0.0	0.0	0.0	0.0	0.0	0.0	0.0	0.0	0.0	0.0
Sidermex	0.0	72.4	145.9	34.9	377.7	146.1	666.5	0.0	0.0	0.0	0.0	0.0	0.0	0.0	0.0	0.0	0.0	0.0	0.0	0.0	0.0
Siderúrgica Lázaro Cárdenas-Las Truchas, S.A.	0.0	0.0	0.0	0.0	0.0	0.0	0.0	0.0	0.0	0.0	0.0	48.1	0.0	0.0	0.0	0.0	0.0	0.0	0.0	0.0	0.0
Uranio Mexicano	236.6	320.4	284.3	235.8	23.1	12.4	0.0	0.0	0.0	0.0	0.0	0.0	0.0	0.0	0.0	0.0	0.0	0.0	0.0	0.0	0.0
Otros	4,631.9	5,548.1	6,191.1	3,332.4	1,141.7	663.3	473.5	785.0	757.9	729.6	652.4	359.7	352.8	68.3	234.8	0.7	0.0	0.0	101.2	130.2	183.7



**Cuadro D.13.1**  
**Gasto Programable por Nivel Institucional y Sector (Organismos y Empresas de Control Indirecto), 1980 - 2000**  
(Millones de pesos constantes de 1993)

	1980	1981	1982	1983	1984	1985	1986	1987	1988	1989	1990	1991	1992	1993	1994	1995	1996	1997	1998	1999	2000
<b>Subtotal de Administración</b>	<b>5,822.3</b>	<b>3,338.5</b>	<b>3,163.4</b>	<b>2,097.5</b>	<b>2,781.1</b>	<b>2,574.4</b>	<b>2,240.7</b>	<b>1,954.8</b>	<b>2,534.8</b>	<b>3,143.8</b>	<b>3,395.8</b>	<b>4,257.3</b>	<b>316.7</b>	<b>3,702.7</b>	<b>4,749.1</b>	<b>540.8</b>	<b>1,069.7</b>	<b>3,219.5</b>	<b>5,669.6</b>	<b>6,657.2</b>	<b>5,146.1</b>
Academias e Institutos de Formación Policial en Entidades Federativas	0.0	0.0	0.0	0.0	0.0	0.0	0.0	0.0	0.0	0.0	0.0	0.0	0.0	0.0	0.0	0.0	0.0	379.6	0.0	0.0	0.0
Apoyo a la Infraestructura Penitenciaria	0.0	0.0	0.0	0.0	0.0	0.0	0.0	0.0	0.0	0.0	0.0	0.0	121.9	146.6	170.6	0.0	0.0	0.0	0.0	0.0	0.0
Ayudas al Sector Social y Privado	0.0	0.0	0.0	0.0	0.0	0.0	0.0	0.0	0.0	0.0	0.0	0.3	0.5	0.4	0.5	0.7	0.0	0.0	0.0	0.0	0.0
Centro de Estudios Superiores de Turismo	0.0	0.0	0.0	0.0	0.0	0.0	0.0	0.0	0.0	0.0	0.2	0.0	0.0	0.0	0.0	0.0	0.0	0.0	0.0	0.0	0.0
Centros de Prevención y Readaptación Social	0.0	0.0	0.0	0.0	0.0	0.0	0.0	0.0	0.0	0.0	0.0	0.0	0.0	0.0	0.0	246.0	475.0	91.3	0.0	0.0	0.0
Comisión Federal Electoral	0.0	0.0	0.0	0.0	0.0	0.0	0.0	0.0	0.0	0.0	78.0	0.0	0.0	0.0	0.0	0.0	0.0	0.0	0.0	0.0	0.0
Comisión Nacional de Derechos Humanos	0.0	0.0	0.0	0.0	0.0	0.0	0.0	0.0	0.0	0.0	0.0	0.0	0.0	84.2	90.1	66.1	67.4	74.0	72.1	85.6	78.5
Consejo Nacional de Turismo	148.0	139.3	173.6	149.9	118.6	0.0	0.0	0.0	0.0	0.0	0.0	0.0	0.0	0.0	0.0	0.0	0.0	0.0	0.0	0.0	0.0
Fideicomiso Caleta del Xel-Ha y del Caribe	29.0	56.7	23.7	20.9	12.7	8.5	1.2	0.5	0.0	0.0	0.0	0.0	0.0	1.2	0.0	0.0	0.0	0.0	0.0	0.0	0.0
Fideicomiso para el Operar el Centro de Convenciones de Acapulco, Gro.	75.8	44.7	45.7	31.9	8.4	6.0	4.9	3.0	2.3	0.0	0.0	0.0	0.0	0.0	0.0	0.0	0.0	0.0	0.0	0.0	0.0
Fideicomiso para el Turismo Obrero	0.0	0.0	0.0	0.0	0.0	0.0	0.0	0.0	1.5	2.4	2.2	2.0	2.2	0.2	0.0	0.0	0.0	0.0	0.0	0.0	0.0
Fondo Nacional de Fomento al Turismo	402.5	484.9	301.0	149.1	225.7	98.4	40.6	62.3	69.0	0.0	45.1	19.1	127.8	156.1	94.0	37.0	0.0	0.0	102.4	155.2	0.0
Instituto Mexicano de la Radio	0.0	0.0	0.0	0.0	0.0	0.0	0.0	0.0	0.0	0.0	26.1	24.6	26.8	42.4	32.0	20.9	24.4	24.7	24.4	23.2	0.0
Instituto Nacional de Ciencias Penales	0.0	0.0	0.0	0.0	0.0	0.0	0.0	0.0	0.0	0.0	5.9	12.6	15.5	14.2	0.0	0.0	0.0	0.0	17.5	20.6	6.5
Nacional Financiera	0.0	370.8	547.1	474.7	479.4	295.0	253.3	121.0	0.0	0.0	0.0	0.0	0.0	0.0	0.0	0.0	0.0	0.0	0.0	0.0	0.0
Organización de Estados Americanos	0.0	0.0	0.0	0.0	0.0	0.0	0.0	0.0	26.3	20.5	0.0	0.0	0.0	12.6	12.2	0.0	0.0	0.0	0.0	0.0	0.0
Organización de las Naciones Unidas	0.0	0.0	0.0	0.0	0.0	0.0	0.0	0.0	39.4	31.1	0.0	0.0	0.0	29.7	48.4	0.0	0.0	0.0	0.0	0.0	0.0
Organización Mundial del Turismo	0.0	0.0	0.0	0.0	0.0	0.0	0.0	0.0	0.0	0.0	0.5	0.5	0.0	0.0	0.0	0.0	0.0	0.0	0.0	0.0	0.0
Pago de Indemnización por Compra o Expropiaciones de Predios	0.0	0.0	0.0	0.0	0.0	0.0	0.0	0.0	0.0	0.0	0.0	0.0	0.0	0.0	0.0	0.0	0.0	0.0	194.7	0.0	0.0
Palacio Legislativo	0.0	188.6	114.9	69.3	61.9	52.6	50.4	34.4	0.0	0.0	0.0	0.0	0.0	0.0	0.0	0.0	0.0	0.0	0.0	0.0	0.0
Procuraduría Agraria	0.0	0.0	0.0	0.0	0.0	0.0	0.0	0.0	0.0	0.0	0.0	0.0	0.0	0.0	0.0	0.0	0.0	0.0	196.5	0.0	28.3
Programa de Vivienda para los Efectivos del Ejercito y Fuerza Aerea	0.0	0.0	0.0	0.0	0.0	0.0	0.0	0.0	0.0	0.0	0.0	0.0	98.7	0.0	0.0	0.0	0.0	0.0	0.0	0.0	0.0
Registro Nacional Agrario	0.0	0.0	0.0	0.0	0.0	0.0	0.0	0.0	0.0	0.0	0.0	0.0	0.0	0.0	0.0	0.0	0.0	0.0	67.5	0.0	0.0
Servicios de Asistencia de la Secretaría de la Marina	0.0	0.0	0.0	0.0	0.0	0.0	0.0	0.0	0.0	0.0	14.8	11.3	12.8	11.6	13.2	0.0	0.0	0.0	0.0	0.0	0.0
Otros	5,167.1	2,053.5	1,957.4	1,201.6	1,874.4	2,113.9	1,890.2	1,733.5	2,396.4	3,089.8	3,223.2	4,186.9	114.6	3,224.2	4,313.3	170.0	503.0	2,213.2	5,453.2	6,344.4	5,031.8
Diferencial de Transferencias	0.0	0.0	0.0	0.0	0.0	0.0	0.0	0.0	0.0	0.0	0.0	0.0	-204.0	-20.7	-25.2	0.0	0.0	-21.9	0.0	0.0	0.0

Fuente: Estimación realizada por el Centro de Estudios de Finanzas Públicas, con base en datos de: SHCP. Cuenta de la Hacienda Pública Federal, años 1986-1999; SPP. Estadísticas de las Finanzas Públicas 1970-1985. PEF 2000 (Modificado). Se utilizó el deflactor implícito del Producto Interno Bruto; base 1993=100

Cuadro D.14.  
**Gasto Programable por Nivel Institucional, (Gobierno Federal) 1980 - 2000**  
(Millones de pesos corrientes)

	1980	1981	1982	1983	1984	1985	1986	1987	1988	1989	1990	1991	1992	1993	1994	1995	1996	1997	1998	1999	2000
<b>Gasto Federal</b>	<b>252.5</b>	<b>405.9</b>	<b>675.2</b>	<b>927.5</b>	<b>1,655.5</b>	<b>2,529.0</b>	<b>3,832.3</b>	<b>6,571.0</b>	<b>15,848.9</b>	<b>19,640.5</b>	<b>26,911.7</b>	<b>39,430.5</b>	<b>53,749.5</b>	<b>43,720.4</b>	<b>55,756.6</b>	<b>65,643.2</b>	<b>87,109.5</b>	<b>106,196.2</b>	<b>92,978.2</b>	<b>113,396.4</b>	<b>129,885.4</b>
Secretaría de Agricultura, Ganadería y Desarrollo Rural	55.1	81.3	107.2	146.5	232.7	332.6	487.1	1,037.6	1,530.1	1,294.3	1,207.7	1,669.1	2,137.6	2,187.9	2,310.8	1,593.4	2,047.0	2,321.3	2,407.3	2,821.6	3,317.2
Secretaría de Comercio y Fomento Industrial	2.3	3.3	4.8	7.2	14.8	23.2	35.3	81.3	144.6	154.2	191.0	342.5	451.6	566.0	571.1	684.8	1,316.5	1,981.7	914.2	1,075.7	1,313.2
Secretaría de Comunicaciones y Transportes	18.6	31.0	47.2	126.6	222.5	363.2	441.8	926.7	1,404.6	1,350.1	1,805.9	2,859.7	2,683.9	3,866.0	5,729.3	5,494.4	8,439.4	14,262.6	8,954.6	12,301.4	14,165.9
Secretaría de Desarrollo Social <sup>1/</sup>	27.2	36.5	113.7	85.7	176.6	195.7	369.4	520.0	885.0	1,513.6	3,073.5	4,569.7	6,329.8	7,747.4	9,522.4	9,303.1	1,972.6	2,845.4	4,840.1	4,336.5	1,995.7
Secretaría de Educación Pública	82.8	139.4	234.7	298.5	531.0	846.5	1,310.9	3,217.3	6,358.8	8,447.9	11,204.2	15,737.6	21,645.2	7,621.6	9,204.0	10,895.3	14,565.3	13,297.9	14,123.4	16,853.3	19,043.5
Secretaría de Energía <sup>2/</sup>	3.7	1.7	2.0	4.9	7.1	16.3	20.2	48.8	81.9	49.3	63.1	86.7	108.2	155.6	195.1	161.6	217.4	229.1	272.7	340.3	337.7
Secretaría de Gobernación	3.5	6.6	8.2	8.6	20.6	27.6	35.9	96.8	235.9	358.1	603.8	733.6	964.0	1,180.4	1,499.4	1,777.6	2,209.4	2,816.1	2,916.3	3,741.8	8,925.2
Secretaría de Hacienda y Crédito Público	13.6	18.8	25.2	37.1	62.0	87.1	128.2	260.4	485.5	577.1	717.9	973.2	4,394.3	1,623.1	2,847.0	8,625.5	9,323.0	11,422.3	10,988.0	14,247.0	16,780.0
Secretaría de la Contraloría y Desarrollo Administrativo	0.0	0.0	0.0	3.4	5.5	6.9	8.7	21.7	44.4	40.7	55.0	79.7	102.4	121.3	164.6	247.0	459.4	760.9	568.6	678.7	958.6
Secretaría de la Defensa Nacional	11.7	23.3	34.7	66.8	136.7	221.0	352.8	778.1	1,473.8	1,941.5	2,641.4	3,632.5	4,409.6	5,414.1	7,519.9	7,821.3	10,981.5	13,222.5	14,643.4	18,632.4	18,276.2
Secretaría de la Presidencia de la República	3.3	3.7	3.7	4.6	8.7	10.5	21.4	57.3	123.7	132.1	153.2	206.4	245.2	279.6	335.5	430.6	714.0	1,024.6	1,114.2	1,193.1	1,054.3
Secretaría de Marina	4.4	6.9	10.4	20.1	36.1	75.3	110.1	260.2	592.1	691.5	905.6	1,137.5	1,466.5	1,748.5	2,048.7	2,488.6	3,574.7	4,988.5	6,068.2	6,895.7	7,870.4
Secretaría de Medio Ambiente Recursos Naturales y Pesca <sup>3/</sup>	2.8	5.1	6.3	6.8	10.9	17.7	23.6	54.0	89.6	106.4	178.8	301.3	289.6	315.0	354.8	1,452.6	2,128.1	2,734.8	3,670.6	4,567.5	5,038.4
Secretaría de Programación y Presupuesto <sup>4/</sup>	5.0	7.0	10.2	14.9	25.3	34.0	46.4	117.9	207.7	197.4	253.9	332.0	0.0	0.0	0.0	0.0	0.0	0.0	0.0	0.0	0.0
Secretaría de Reforma Agraria	5.0	6.1	7.5	13.1	25.6	34.7	48.7	96.8	174.9	191.4	273.2	346.9	513.2	578.8	561.2	487.4	601.8	693.7	707.3	366.3	408.4
Secretaría de Relaciones Exteriores	1.8	2.6	5.5	11.9	14.3	22.0	43.9	124.5	222.2	328.0	356.0	493.5	631.9	621.1	794.0	1,407.4	2,071.4	2,196.9	2,474.3	2,943.9	3,083.2
Secretaría de Salud	6.9	20.8	38.0	50.6	87.0	143.3	233.2	563.9	1,153.3	1,404.0	1,795.2	2,777.0	3,581.6	4,059.4	4,802.9	5,931.8	7,941.0	3,307.6	3,992.5	4,174.8	4,174.8
Secretaría de Trabajo y Previsión Social	1.3	6.0	6.8	5.0	8.8	15.0	21.5	49.5	105.5	126.6	171.4	234.3	278.2	327.7	444.0	565.9	788.2	930.9	799.9	1,039.2	1,243.3
Secretaría de Turismo	0.9	1.5	2.9	3.2	4.6	15.0	22.7	57.8	103.0	103.1	199.1	289.6	325.9	346.9	405.5	431.5	540.0	861.8	488.3	538.3	478.9
Procuraduría General de la República	1.1	1.7	2.4	3.8	7.3	12.3	20.8	52.7	103.5	198.4	416.7	579.6	703.2	1,116.5	1,473.4	1,652.0	2,080.9	2,754.2	3,480.7	4,059.1	4,674.3
Superación a la Pobreza	0.0	0.0	0.0	0.0	0.0	0.0	0.0	0.0	0.0	0.0	0.0	0.0	0.0	0.0	0.0	0.0	8,864.0	11,526.0	0.0	0.0	0.0
Organismos Electorales	0.0	0.0	0.0	0.0	0.0	0.0	0.0	0.0	0.0	0.0	0.0	1,085.8	1,396.8	1,973.9	2,478.9	1,313.9	2,167.4	5,368.1	2,115.4	2,193.4	1,417.3
Provisiones Salariales y Económicas	0.0	0.0	0.0	0.0	0.0	0.0	0.0	0.0	0.0	0.0	0.0	0.0	0.0	0.0	0.0	0.0	0.0	958.8	9.0	0.0	3,107.2
Poder Judicial	1.0	1.6	2.3	4.7	10.8	18.8	32.1	101.4	236.8	276.2	436.3	671.2	750.1	1,109.5	1,409.6	1,588.3	2,273.9	3,207.9	4,476.8	6,433.7	7,459.2
Poder Legislativo	0.6	1.0	1.4	3.4	6.7	10.3	17.6	46.3	92.0	158.6	208.8	291.1	340.7	649.5	933.9	1,055.2	1,518.4	2,059.9	2,428.3	3,235.3	3,778.3
Tribunales Agrarios	0.0	0.0	0.0	0.0	0.0	0.0	0.0	0.0	0.0	0.0	0.0	0.0	0.0	110.6	150.6	162.5	179.5	212.8	260.4	330.6	398.7
Trinunal Fiscal de la Federación	0.0	0.0	0.0	0.0	0.0	0.0	0.0	0.0	0.0	0.0	0.0	0.0	0.0	0.0	0.0	71.5	134.7	209.9	263.7	396.8	585.5

<sup>1/</sup> A partir de 1988 la Secretaría de Desarrollo Urbano y Ecología se incluyó en la Secretaría de Desarrollo Social

<sup>2/</sup> En 1994 la Secretaría de Energía, Minas e Industrias Paraestatales se transformó en la Secretaría de Energía

<sup>3/</sup> A partir de 1994 la Secretaría de Pesca se transformó en la Secretaría de Medio Ambiente, Recursos Naturales y Pesca

<sup>4/</sup> A partir de 1992, las funciones de ésta dependencia se trasladaron a la Secretaría de Hacienda y Crédito Público y la Secretaría de la Contraloría y Desarrollo Administrativo

Fuente: Elaborado por el Centro de Estudios de Finanzas Públicas, con base en datos de: SHCP. Cuenta de la Hacienda Pública Federal, años 1986-1999, SPP. Estadísticas de las Finanzas Públicas 1970-1985. PEF 2000 (Modificado).



**Cuadro D.14.1**  
**Gasto Programable por Nivel Institucional (Gobierno Federal), 1980 - 2000**  
(Millones de pesos a precios constantes de 1993)

	1980	1981	1982	1983	1984	1985	1986	1987	1988	1989	1990	1991	1992	1993	1994	1995	1996	1997	1998	1999	2000
<b>Gasto Federal</b>	<b>50,769.7</b>	<b>64,612.8</b>	<b>66,415.9</b>	<b>48,882.0</b>	<b>54,726.7</b>	<b>52,671.2</b>	<b>47,129.0</b>	<b>43,405.6</b>	<b>40,041.8</b>	<b>39,131.3</b>	<b>41,825.1</b>	<b>49,648.7</b>	<b>58,930.6</b>	<b>43,720.4</b>	<b>51,402.0</b>	<b>43,892.5</b>	<b>44,550.0</b>	<b>46,148.8</b>	<b>35,002.4</b>	<b>36,819.5</b>	<b>38,642.2</b>
Secretaría de Agricultura, Ganadería y Desarrollo Rural	11,081.4	12,934.1	10,545.6	7,721.8	7,692.0	6,927.9	5,990.3	5,254.7	3,865.8	2,578.7	1,877.0	2,101.6	2,343.6	2,187.9	2,130.3	1,065.4	1,046.9	1,008.7	906.2	916.2	986.9
Secretaría de Comercio y Fomento Industrial	467.0	523.4	475.2	380.6	490.1	483.0	434.1	411.7	365.3	307.2	296.8	431.3	495.1	566.0	526.5	457.9	673.3	861.2	344.2	349.3	390.7
Secretaría de Comunicaciones y Transportes	3,738.8	4,938.2	4,644.1	6,672.6	7,354.7	7,565.2	5,433.2	4,693.0	3,548.7	2,689.9	2,806.7	3,600.8	2,942.6	3,866.0	5,281.8	3,673.8	4,316.1	6,198.0	3,371.0	3,994.2	4,214.5
Secretaría de Desarrollo Social <sup>1/</sup>	5,473.7	5,817.1	11,186.5	4,514.5	5,838.5	4,075.7	4,542.8	2,633.4	2,235.9	3,015.7	4,776.7	5,753.9	6,939.9	7,747.4	8,778.7	6,220.5	1,008.8	1,236.5	1,822.1	1,408.1	593.7
Secretaría de Educación Pública	16,638.1	22,193.6	23,081.9	15,732.7	17,552.9	17,628.6	16,121.2	16,293.2	16,065.3	16,831.4	17,413.1	19,815.9	23,731.6	7,621.6	8,485.2	7,285.2	7,449.1	5,778.8	5,316.9	5,472.2	5,665.6
Secretaría de Energía <sup>2/</sup>	747.5	267.0	196.9	259.6	235.2	339.7	248.4	247.1	206.9	98.2	98.1	109.2	118.6	155.6	179.9	108.1	111.2	99.6	102.7	110.5	100.5
Secretaría de Gobernación	693.8	1,049.2	809.7	453.7	680.0	575.2	441.5	490.2	596.0	713.5	938.4	923.7	1,056.9	1,180.4	1,382.3	1,188.6	1,129.9	1,223.8	1,097.9	1,215.0	2,655.3
Secretaría de Hacienda y Crédito Público	2,728.5	2,993.1	2,482.3	1,954.6	2,049.7	1,813.6	1,576.6	1,318.7	1,226.6	1,149.8	1,115.7	1,225.4	4,817.9	1,623.1	2,624.7	5,767.5	4,768.0	4,963.7	4,136.5	4,626.0	4,992.2
Secretaría de la Contraloría y Desarrollo Administrativo	0.0	0.0	0.0	180.3	180.3	143.1	107.0	109.9	112.2	81.1	85.5	100.4	112.3	121.3	151.7	165.2	234.9	330.7	214.1	220.4	285.2
Secretaría de la Defensa Nacional	2,343.1	3,712.5	3,417.7	3,521.7	4,519.3	4,603.6	4,338.7	3,940.5	3,723.5	3,868.2	4,105.2	4,573.8	4,834.7	5,414.1	6,932.6	5,229.7	5,616.2	5,746.0	5,512.6	6,049.9	5,437.3
Secretaría de la Presidencia de la República	659.1	592.0	362.9	243.0	288.4	218.2	263.2	290.2	312.5	263.2	238.1	259.9	268.8	279.6	309.3	287.9	365.2	445.3	419.4	387.4	313.7
Secretaría de Marina	890.7	1,096.8	1,026.7	1,059.3	1,192.5	1,568.5	1,354.0	1,317.7	1,495.9	1,377.7	1,407.4	1,432.3	1,607.9	1,748.5	1,888.7	1,664.0	1,828.2	2,167.8	2,284.4	2,239.0	2,341.5
Secretaría de Medio Ambiente Recursos Naturales y Pesca <sup>3/</sup>	571.6	805.3	619.4	357.8	358.9	367.8	290.2	273.5	226.4	212.0	277.9	379.4	317.5	315.0	327.1	971.3	1,088.4	1,188.4	1,381.8	1,483.1	1,499.0
Secretaría de Programación y Presupuesto <sup>4/</sup>	1,003.3	1,114.5	1,004.5	787.2	837.2	708.0	570.6	597.1	524.7	393.3	394.6	418.0	0.0	0.0	0.0	0.0	0.0	0.0	0.0	0.0	0.0
Secretaría de Reforma Agraria	998.6	973.4	738.4	688.5	845.5	721.7	598.9	490.2	441.9	381.3	424.6	436.8	562.7	578.8	517.4	325.9	307.8	301.5	266.3	118.9	121.5
Secretaría de Relaciones Exteriores	354.3	407.8	537.5	626.5	472.0	458.8	539.9	630.5	561.4	653.5	553.3	621.4	692.8	621.1	732.0	941.1	1,059.4	954.7	931.5	955.9	917.3
Secretaría de Salud	1,384.0	3,316.7	3,735.8	2,667.3	2,876.4	2,985.4	2,867.9	2,855.7	2,913.8	2,797.3	2,790.0	3,496.6	3,926.8	4,059.4	4,427.8	3,966.3	4,061.2	1,437.4	1,503.0	1,355.5	1,242.0
Secretaría de Trabajo y Previsión Social	265.8	961.3	664.3	264.2	291.9	311.4	264.4	250.7	266.5	252.2	266.4	295.0	305.0	327.7	409.3	378.4	403.1	404.5	301.1	337.4	369.9
Secretaría de Turismo	182.8	236.6	283.9	169.5	152.9	313.1	279.2	292.7	260.2	205.4	309.4	364.6	357.3	346.9	373.8	288.5	276.2	374.5	183.8	174.8	142.5
Procuraduría General de la República	221.4	267.6	235.2	201.0	240.5	256.7	255.8	266.9	261.5	395.3	647.6	729.8	771.0	1,116.5	1,358.3	1,104.6	1,064.2	1,196.9	1,310.3	1,318.0	1,390.7
Superación a la Pobreza	0.0	0.0	0.0	0.0	0.0	0.0	0.0	0.0	0.0	0.0	0.0	0.0	0.0	0.0	0.0	0.0	4,533.3	5,008.8	0.0	0.0	0.0
Organismos Electorales	0.0	0.0	0.0	0.0	0.0	0.0	0.0	0.0	0.0	0.0	0.0	1,367.2	1,531.4	1,973.9	2,285.3	878.5	1,108.5	2,332.8	796.4	712.2	421.7
Provisiones Salariales y Económicas	0.0	0.0	0.0	0.0	0.0	0.0	0.0	0.0	0.0	0.0	0.0	0.0	0.0	0.0	0.0	0.0	0.0	416.7	3.4	0.0	924.4
Poder Judicial	202.5	251.2	230.9	248.2	356.7	392.4	394.8	513.5	598.3	550.3	678.1	845.1	622.4	1,109.5	1,299.5	1,062.0	1,162.9	1,394.0	1,685.3	2,089.0	2,219.2
Poder Legislativo	123.8	161.3	136.6	177.2	221.0	213.5	216.4	234.5	232.4	316.0	324.5	366.5	373.5	649.5	861.0	705.6	776.5	895.2	914.2	1,050.5	1,124.1
Tribunales Agrarios	0.0	0.0	0.0	0.0	0.0	0.0	0.0	0.0	0.0	0.0	0.0	0.0	0.0	110.6	138.8	108.7	91.8	92.5	98.0	107.3	118.6
Tribunal Fiscal de la Federación	0.0	0.0	0.0	0.0	0.0	0.0	0.0	0.0	0.0	0.0	0.0	0.0	0.0	0.0	0.0	47.8	68.9	91.2	99.3	128.8	174.2

<sup>1/</sup> A partir de 1988 la Secretaría de Desarrollo Urbano y Ecología se incluyó en la Secretaría de Desarrollo Social

<sup>2/</sup> En 1994 la Secretaría de Energía, Minas e Industrias Paraestatales se transformó en la Secretaría de Energía

<sup>3/</sup> A partir de 1994 la Secretaría de Pesca se transformó en la Secretaría de Medio Ambiente, Recursos Naturales y Pesca

<sup>4/</sup> A partir de 1992, las funciones de ésta dependencia se trasladaron a la Secretaría de Hacienda y Crédito Público y la Secretaría de la Contraloría y Desarrollo Administrativo

Fuente: Estimación realizada por el Centro de Estudios de Finanzas Públicas, con base en datos de: SHCP. Cuenta de la Hacienda Pública Federal, años 1986-1999; SPP. Estadísticas de las Finanzas Públicas 1970-1985. PEF 2000 (Modificado). Se utilizó el deflactor implícito del Producto Interno Bruto; base 1993=100



**Cuadro D.15.**  
**Gasto Programable por Nivel Institucional (Organismos y Empresas de Control Directo Presupuestal), 1980 - 2000**  
(Millones de pesos corrientes)

	1980	1981	1982	1983	1984	1985	1986	1987	1988	1989	1990	1991	1992	1993	1994	1995	1996	1997	1998	1999	2000
<b>Organismos y Empresas de Control Directo<sup>1/</sup></b>	<b>656.2</b>	<b>1,013.4</b>	<b>1,503.0</b>	<b>2,589.7</b>	<b>4,421.0</b>	<b>6,268.1</b>	<b>10,709.1</b>	<b>24,696.1</b>	<b>47,456.1</b>	<b>53,826.9</b>	<b>70,062.6</b>	<b>81,732.2</b>	<b>92,449.2</b>	<b>101,584.9</b>	<b>114,744.0</b>	<b>137,817.8</b>	<b>192,876.1</b>	<b>246,580.5</b>	<b>264,419.8</b>	<b>293,679.5</b>	<b>327,324.1</b>
<b>Empresas que operan durante todo el periodo</b>	<b>564.2</b>	<b>877.3</b>	<b>1,279.7</b>	<b>2,093.7</b>	<b>3,296.7</b>	<b>4,650.9</b>	<b>8,090.7</b>	<b>18,532.5</b>	<b>37,359.0</b>	<b>46,066.7</b>	<b>61,059.1</b>	<b>76,972.1</b>	<b>89,452.8</b>	<b>100,882.4</b>	<b>114,183.3</b>	<b>136,816.8</b>	<b>192,876.1</b>	<b>245,012.9</b>	<b>262,572.7</b>	<b>293,679.5</b>	<b>327,324.1</b>
Aeropuertos y Servicios Auxiliares	4.6	8.4	12.9	8.0	15.1	25.1	50.8	113.1	259.5	248.3	342.1	588.4	715.1	931.2	920.9	822.7	1,218.0	1,705.3	2,952.2	1,957.5	0.0
Caminos y Puentes Federales	1.4	2.5	3.1	7.9	17.6	21.8	49.1	153.0	288.2	266.8	716.8	1,033.7	1,246.1	1,254.2	2,878.1	2,065.2	4,723.3	1,905.1	2,003.3	2,807.3	2,773.7
CFE	85.6	116.7	171.6	286.3	466.8	711.9	1,220.4	3,063.6	6,341.5	8,142.8	11,933.6	14,436.2	17,225.8	18,933.7	21,293.4	28,181.9	36,337.5	47,930.2	54,173.4	61,071.2	75,962.5
CLYFC	14.8	19.2	32.8	51.7	77.8	115.5	194.9	441.9	970.4	1,266.7	1,880.7	2,541.1	2,794.8	2,839.2	3,238.5	3,967.7	5,210.1	6,524.3	7,908.0	9,776.4	13,114.4
CONASUPO	59.2	116.3	159.8	394.8	621.5	646.6	963.8	2,271.3	4,767.7	5,643.9	7,850.0	5,623.0	7,035.2	9,875.2	9,620.4	7,416.0	9,841.7	8,656.8	7,639.8	1,131.5	0.0
Ferrocarriles Nacionales de México	26.1	33.6	60.2	76.8	135.2	232.9	513.9	1,111.4	2,126.8	2,473.8	3,108.3	4,026.5	4,597.7	4,802.6	4,729.8	5,835.6	8,067.6	26,865.3	6,036.0	2,001.1	0.0
IMSS	96.5	125.3	221.4	336.0	516.8	806.3	1,516.1	3,181.6	6,727.8	9,610.2	13,900.1	20,043.1	24,982.6	30,337.5	34,689.0	42,160.2	52,316.8	67,847.6	87,361.0	113,520.9	121,100.0
ISSSTE	44.8	56.1	87.9	126.6	167.5	282.3	444.6	1,153.3	2,156.5	2,741.3	4,004.5	5,883.8	6,756.6	8,047.4	10,025.2	11,148.1	16,019.4	18,768.3	26,088.2	33,402.3	32,845.8
Lotería Nacional	13.5	20.7	29.4	45.6	72.2	121.8	215.0	383.8	864.9	1,460.1	241.0	378.5	370.0	411.9	595.9	565.3	748.2	1,285.4	821.6	946.3	1,069.5
PEMEX	217.8	378.6	500.6	760.1	1,206.3	1,686.8	2,922.1	6,659.5	12,855.7	14,212.8	17,082.0	22,417.8	23,728.9	23,449.5	26,192.1	34,654.1	58,393.5	63,524.6	67,589.2	67,065.0	80,458.2
<b>Empresas Desincorporadas</b>	<b>92.0</b>	<b>136.1</b>	<b>223.2</b>	<b>495.9</b>	<b>1,124.3</b>	<b>1,617.2</b>	<b>2,618.4</b>	<b>6,163.6</b>	<b>10,097.1</b>	<b>7,760.2</b>	<b>9,003.5</b>	<b>4,760.1</b>	<b>2,996.4</b>	<b>702.5</b>	<b>560.7</b>	<b>1,001.0</b>	<b>0.0</b>	<b>1,567.6</b>	<b>1,847.1</b>	<b>0.0</b>	<b>0.0</b>
Productora e Importadora de Papel S.A.	4.8	7.6	7.2	15.3	19.7	48.5	82.2	217.6	502.0	562.8	731.0	860.6	771.0	653.2	560.7	1,001.0	0.0	1,567.6	1,847.1	0.0	0.0
Instituto Mexicano del Café	6.4	8.7	16.8	27.2	48.3	73.6	196.7	229.4	245.9	324.3	207.1	66.9	49.8	49.3	0.0	0.0	0.0	0.0	0.0	0.0	0.0
Fertilizantes Mexicanos	17.7	31.3	48.2	93.5	135.2	219.8	400.4	993.9	1,666.1	1,932.5	2,417.3	2,899.3	1,966.5	0.0	0.0	0.0	0.0	0.0	0.0	0.0	0.0
Azúcar S.A.	0.0	0.0	0.0	44.2	376.9	361.7	616.8	1,325.7	2,668.9	491.8	640.2	439.7	209.1	0.0	0.0	0.0	0.0	0.0	0.0	0.0	0.0
Constructora de Carros de Ferrocarril	5.0	8.3	9.4	14.4	22.8	27.1	31.6	82.0	192.1	166.6	197.9	304.2	0.0	0.0	0.0	0.0	0.0	0.0	0.0	0.0	0.0
Altos Hornos de México S.A.	0.0	0.0	3.9	65.4	107.0	192.7	344.6	1,005.2	1,936.1	2,696.7	2,872.7	187.8	0.0	0.0	0.0	0.0	0.0	0.0	0.0	0.0	0.0
Productos Forestales Mexicanos	0.5	0.6	0.7	1.3	2.3	4.5	8.4	15.8	17.5	13.4	4.3	1.6	0.0	0.0	0.0	0.0	0.0	0.0	0.0	0.0	0.0
Forestal Vicente Guerrero	0.5	0.6	0.8	1.3	1.8	2.8	3.3	6.7	10.6	12.4	15.1	0.0	0.0	0.0	0.0	0.0	0.0	0.0	0.0	0.0	0.0
Siderurgica Lázaro Cárdenas	5.5	11.4	30.4	48.2	91.6	156.8	222.8	766.7	1,507.8	1,559.7	1,917.9	0.0	0.0	0.0	0.0	0.0	0.0	0.0	0.0	0.0	0.0
Las Truchas S.A.	10.5	11.6	19.8	48.0	84.4	143.3	264.4	671.4	350.2	0.0	0.0	0.0	0.0	0.0	0.0	0.0	0.0	0.0	0.0	0.0	0.0
Aeronaves de México S.A.	14.7	20.8	22.1	16.7	46.2	100.7	128.1	157.4	455.8	0.0	0.0	0.0	0.0	0.0	0.0	0.0	0.0	0.0	0.0	0.0	0.0
Diesel Nacional S.A.	10.3	15.5	33.7	64.1	94.1	127.5	268.5	648.1	439.9	0.0	0.0	0.0	0.0	0.0	0.0	0.0	0.0	0.0	0.0	0.0	0.0
PPMPN	2.0	2.6	4.3	4.6	7.6	19.2	21.0	43.7	104.2	0.0	0.0	0.0	0.0	0.0	0.0	0.0	0.0	0.0	0.0	0.0	0.0
Siderurgica Nacional	0.6	0.0	3.0	26.6	47.5	76.7	29.6	0.0	0.0	0.0	0.0	0.0	0.0	0.0	0.0	0.0	0.0	0.0	0.0	0.0	0.0
FMSA	1.6	2.5	3.6	4.3	6.6	11.3	0.0	0.0	0.0	0.0	0.0	0.0	0.0	0.0	0.0	0.0	0.0	0.0	0.0	0.0	0.0
Ferrocarriles Chihuahua	4.5	6.4	10.8	15.1	24.0	37.2	0.0	0.0	0.0	0.0	0.0	0.0	0.0	0.0	0.0	0.0	0.0	0.0	0.0	0.0	0.0
Pacífico S.A.	1.0	1.5	1.8	2.3	4.6	7.7	0.0	0.0	0.0	0.0	0.0	0.0	0.0	0.0	0.0	0.0	0.0	0.0	0.0	0.0	0.0
Ferrocarriles del Pacífico S.A.	1.5	1.3	3.3	3.6	3.7	5.9	0.0	0.0	0.0	0.0	0.0	0.0	0.0	0.0	0.0	0.0	0.0	0.0	0.0	0.0	0.0
Ferrocarriles Sonora Baja California S.A.	1.4	1.6	2.5	0.0	0.0	0.0	0.0	0.0	0.0	0.0	0.0	0.0	0.0	0.0	0.0	0.0	0.0	0.0	0.0	0.0	0.0
Instituto Mexicano del Comercio Exterior	1.5	3.8	1.1	0.0	0.0	0.0	0.0	0.0	0.0	0.0	0.0	0.0	0.0	0.0	0.0	0.0	0.0	0.0	0.0	0.0	0.0
Ferrocarriles Unidos del Sureste S.A.	1.4	1.6	2.5	0.0	0.0	0.0	0.0	0.0	0.0	0.0	0.0	0.0	0.0	0.0	0.0	0.0	0.0	0.0	0.0	0.0	0.0
INDECO	1.5	3.8	1.1	0.0	0.0	0.0	0.0	0.0	0.0	0.0	0.0	0.0	0.0	0.0	0.0	0.0	0.0	0.0	0.0	0.0	0.0

<sup>1/</sup> Se excluyen las transferencias y subsidios a otros sectores.

Fuente: Elaborado por el Centro de Estudios de Finanzas Públicas, con base en datos de: SHCP. Cuenta de la Hacienda Pública Federal, años 1986-1999; SPP. Estadísticas de las Finanzas Públicas 1970-1985. PEF 2000 (Modificado).



Cuadro D.15.1.

**Gasto Programable por Nivel Institucional (Organismos y Empresas de Control Directo Presupuestal) 1980 - 2000**

(Millones de pesos a precios constantes de 1993)

	1980	1981	1982	1983	1984	1985	1986	1987	1988	1989	1990	1991	1992	1993	1994	1995	1996	1997	1998	1999	2000
<b>Organismos y Empresas de Control Directo<sup>1/2</sup></b>	<b>131,934.9</b>	<b>161,318.1</b>	<b>147,830.0</b>	<b>136,481.3</b>	<b>146,149.6</b>	<b>130,542.1</b>	<b>131,698.7</b>	<b>125,067.1</b>	<b>119,896.5</b>	<b>107,243.4</b>	<b>108,888.5</b>	<b>102,912.7</b>	<b>101,360.6</b>	<b>101,584.9</b>	<b>105,782.6</b>	<b>92,152.2</b>	<b>98,641.7</b>	<b>107,154.5</b>	<b>99,542.9</b>	<b>95,357.0</b>	<b>97,382.1</b>
<b>Empresas que operan durante todo el periodo</b>	<b>113,441.8</b>	<b>139,658.5</b>	<b>125,872.8</b>	<b>110,344.7</b>	<b>108,983.1</b>	<b>96,861.1</b>	<b>99,498.1</b>	<b>93,853.1</b>	<b>94,386.5</b>	<b>91,782.2</b>	<b>94,895.6</b>	<b>96,919.1</b>	<b>98,075.4</b>	<b>100,882.4</b>	<b>105,265.7</b>	<b>91,482.8</b>	<b>98,641.7</b>	<b>106,473.3</b>	<b>98,847.5</b>	<b>95,357.0</b>	<b>97,382.1</b>
Aeropuertos y Servicios Auxiliares	920.0	1,335.6	1,267.3	422.5	500.2	522.3	624.7	572.8	655.6	494.7	531.7	740.9	784.0	931.2	849.0	550.1	622.9	741.1	1,111.4	635.6	0.0
Caminos y Puentes Federales	268.9	401.6	301.7	414.2	581.6	453.2	603.8	774.8	728.1	531.6	1,114.0	1,301.6	1,366.2	1,254.2	2,653.3	1,380.9	2,415.6	827.9	754.2	911.5	825.2
Comisión Federal de Electricidad	17,200.9	18,569.8	16,880.9	15,088.1	15,431.8	14,825.8	15,008.3	15,514.8	16,021.6	16,223.5	18,546.7	18,177.3	18,886.2	18,933.7	19,630.4	18,843.9	18,583.9	20,828.6	20,394.0	19,829.7	22,599.6
Compañía de Luz y Fuerza del Centro	2,972.6	3,059.6	3,230.7	2,722.6	2,570.4	2,404.5	2,396.8	2,237.9	2,451.7	2,523.7	2,922.9	3,199.6	3,064.2	2,839.2	2,985.6	2,853.0	2,864.6	2,835.2	2,977.0	3,174.4	3,901.7
CONASUPO	11,902.3	18,513.7	15,717.9	20,806.8	20,545.7	13,466.4	11,852.6	11,502.4	12,045.5	11,244.8	12,200.2	7,080.2	7,713.3	9,875.2	8,869.1	4,958.7	5,033.3	3,761.9	2,876.1	367.4	0.0
Ferrocarriles Nacionales de México	5,239.8	5,340.8	5,919.3	4,048.5	4,468.5	4,850.0	6,319.9	5,628.4	5,373.3	4,928.7	4,830.8	5,069.9	5,040.9	4,802.6	4,360.4	3,902.0	4,126.0	11,674.6	2,272.3	649.8	0.0
IMSS	19,401.6	19,945.2	21,774.9	17,710.1	17,084.6	16,792.7	18,644.7	16,112.4	16,997.6	19,147.1	21,603.0	25,237.2	27,390.7	30,337.5	31,979.8	28,190.5	26,756.1	29,484.0	32,887.7	36,860.0	36,028.4
ISSSTE	9,007.8	8,926.1	8,650.5	6,670.8	5,536.9	5,879.2	5,467.6	5,840.6	5,448.3	5,461.7	6,223.6	7,408.6	7,407.9	8,047.4	9,242.2	7,454.2	8,192.7	8,156.0	9,821.1	10,845.6	9,771.9
Lotería Nacional	2,724.1	3,300.5	2,893.5	2,400.8	2,386.6	2,536.2	2,644.0	1,943.7	2,185.1	2,909.1	374.6	476.6	405.7	411.9	549.4	378.0	382.6	558.6	309.3	307.3	318.2
PEMEX	43,783.9	60,265.6	49,236.1	40,060.3	39,876.7	35,130.8	35,935.5	33,725.3	32,479.6	28,317.2	26,548.2	28,227.3	26,016.2	23,449.5	24,146.5	23,171.5	29,863.9	27,605.4	25,444.5	21,775.8	23,937.1
<b>Empresas Desincorporadas</b>	<b>18,493.0</b>	<b>21,659.6</b>	<b>21,957.3</b>	<b>26,136.6</b>	<b>37,166.5</b>	<b>33,681.0</b>	<b>32,200.6</b>	<b>31,214.0</b>	<b>25,510.0</b>	<b>15,461.2</b>	<b>13,992.9</b>	<b>5,993.7</b>	<b>3,285.2</b>	<b>702.5</b>	<b>516.9</b>	<b>669.3</b>	<b>0.0</b>	<b>681.2</b>	<b>695.4</b>	<b>0.0</b>	<b>0.0</b>
Productora e Importadora de Papel S.A.	964.9	1,215.3	704.9	805.1	651.7	1,010.5	1,010.9	1,102.0	1,268.3	1,121.3	1,136.1	1,083.6	845.3	653.2	516.9	669.3	n.d.	681.2	695.4	0.0	0.0
Instituto Mexicano del Café	1,684.2	1,387.0	1,652.2	1,431.7	1,596.8	1,533.7	2,419.0	1,161.7	621.3	646.1	321.9	84.2	54.6	49.3	0.0	0.0	0.0	0.0	0.0	0.0	0.0
Fertilizantes Mexicanos	3,552.0	4,976.9	4,740.3	4,929.8	4,469.1	4,578.6	4,924.1	5,033.4	4,209.4	3,850.3	3,756.9	3,650.6	2,156.1	0.0	0.0	0.0	0.0	0.0	0.0	0.0	0.0
Azúcar S.A.	n.d.	n.d.	n.d.	2,331.2	12,458.8	7,533.8	7,585.3	6,713.7	6,742.9	979.9	995.0	553.6	229.3	0.0	0.0	0.0	0.0	0.0	0.0	0.0	0.0
Constructora de Carros de Ferrocarril	996.8	1,321.7	924.5	758.1	752.2	563.6	388.6	415.3	485.3	331.9	307.6	383.0	0.0	0.0	0.0	0.0	0.0	0.0	0.0	0.0	0.0
Altos Hornos de México S.A.	0.0	0.0	378.7	3,447.6	3,536.5	4,013.7	4,237.8	5,090.6	4,891.5	5,372.8	4,464.6	236.5	0.0	0.0	0.0	0.0	0.0	0.0	0.0	0.0	0.0
Productos Forestales Mexicanos	91.5	101.6	66.2	65.9	76.6	93.6	103.3	80.0	44.2	26.7	6.7	2.0	0.0	0.0	0.0	0.0	0.0	0.0	0.0	0.0	0.0
Forestal Vicente Guerrero	102.3	88.5	76.2	67.8	59.5	58.9	40.6	33.9	26.8	24.7	23.5	0.0	0.0	0.0	0.0	0.0	0.0	0.0	0.0	0.0	0.0
Siderúrgica Lázaro Cárdenas Las Truchas S.A.	1,107.4	1,811.4	2,990.1	2,539.1	3,028.4	3,264.6	2,740.0	3,882.8	3,809.4	3,107.5	2,980.7	0.0	0.0	0.0	0.0	0.0	0.0	0.0	0.0	0.0	0.0
Aeronaves de México S.A.	2,101.8	1,842.8	1,945.8	2,527.9	2,788.5	2,985.3	3,251.5	3,400.1	884.8	0.0	0.0	0.0	0.0	0.0	0.0	0.0	0.0	0.0	0.0	0.0	0.0
Diesel Nacional S.A.	2,960.5	3,307.6	2,176.2	882.6	1,525.7	2,098.1	1,575.4	797.1	1,151.6	0.0	0.0	0.0	0.0	0.0	0.0	0.0	0.0	0.0	0.0	0.0	0.0
Productos Pesqueros Mexicanos e Industrias Pesqueras del Noroeste	2,071.4	2,470.1	3,314.4	3,375.9	3,111.2	2,655.2	3,302.0	3,282.1	1,111.4	0.0	0.0	0.0	0.0	0.0	0.0	0.0	0.0	0.0	0.0	0.0	0.0
Siderúrgica Nacional	406.7	413.6	423.2	241.9	252.5	400.7	258.3	221.3	263.3	0.0	0.0	0.0	0.0	0.0	0.0	0.0	0.0	0.0	0.0	0.0	0.0
FMSA	130.3	n.d.	295.1	1,404.4	1,571.9	1,598.3	364.0	0.0	0.0	0.0	0.0	0.0	0.0	0.0	0.0	0.0	0.0	0.0	0.0	0.0	0.0
Ferrocarriles Chihuahua Pacífico S.A.	314.6	395.4	353.4	224.9	219.4	235.3	0.0	0.0	0.0	0.0	0.0	0.0	0.0	0.0	0.0	0.0	0.0	0.0	0.0	0.0	0.0
Ferrocarriles del Pacífico S.A.	912.4	1,023.6	1,058.3	795.6	794.5	774.1	0.0	0.0	0.0	0.0	0.0	0.0	0.0	0.0	0.0	0.0	0.0	0.0	0.0	0.0	0.0
Ferrocarriles Sonora Baja California S.A.	204.3	233.8	173.9	119.7	151.3	159.4	0.0	0.0	0.0	0.0	0.0	0.0	0.0	0.0	0.0	0.0	0.0	0.0	0.0	0.0	0.0
Instituto Mexicano del Comercio Exterior	310.6	203.1	328.5	187.5	121.9	123.8	0.0	0.0	0.0	0.0	0.0	0.0	0.0	0.0	0.0	0.0	0.0	0.0	0.0	0.0	0.0
Ferrocarriles Unidos del Sureste S.A.	283.5	254.4	244.5	0.0	0.0	0.0	0.0	0.0	0.0	0.0	0.0	0.0	0.0	0.0	0.0	0.0	0.0	0.0	0.0	0.0	0.0
INDECO	297.8	612.7	110.9	0.0	0.0	0.0	0.0	0.0	0.0	0.0	0.0	0.0	0.0	0.0	0.0	0.0	0.0	0.0	0.0	0.0	0.0

<sup>1/2</sup> Se excluyen las transferencias y subsidios a otros sectores.

Fuente: Estimación realizada por el Centro de Estudios de Finanzas Públicas, con base en datos de: SHCP. Cuenta de la Hacienda Pública Federal, años 1986-1999; SPP. Estadísticas de las Finanzas Públicas 1970-1985. PEF 2000 (Modificado). Se utilizó el deflactor implícito del Producto Interno Bruto, base 1993=100



Cuadro D.16.  
**Gasto Programable por Nivel Institucional (Organismos y Empresas de Control Indirecto), 1980 - 2000**  
(Millones de pesos corrientes)

	1980	1981	1982	1983	1984	1985	1986	1987	1988	1989	1990	1991	1992	1993	1994	1995	1996	1997	1998	1999	2000
<b>Organismos, Empresas, Fondos y Fideicomiso Subsidiados</b>	<b>251.0</b>	<b>384.2</b>	<b>465.4</b>	<b>728.8</b>	<b>1,064.7</b>	<b>1,775.5</b>	<b>2,654.4</b>	<b>5,955.6</b>	<b>10,916.8</b>	<b>14,005.8</b>	<b>20,148.2</b>	<b>27,716.3</b>	<b>32,067.3</b>	<b>61,682.1</b>	<b>78,979.9</b>	<b>86,962.6</b>	<b>123,463.9</b>	<b>175,347.2</b>	<b>243,185.5</b>	<b>304,152.3</b>	<b>359,525.3</b>
Academias e Institutos de Formación Policial en Entidades Federativas	0.0	0.0	0.0	0.0	0.0	0.0	0.0	0.0	0.0	0.0	0.0	0.0	0.0	0.0	0.0	0.0	0.0	873.6	0.0	0.0	0.0
AGROASEMEX	0.0	0.0	0.0	0.0	0.0	0.0	0.0	0.0	0.0	0.0	0.0	0.0	0.0	0.0	226.1	196.3	232.7	352.6	419.9	378.9	414.7
Almacenes Nacionales de Depósito	1.0	0.8	0.6	1.2	2.1	3.1	2.4	3.5	0.0	0.0	0.0	0.0	0.0	0.0	0.0	0.0	0.0	0.0	0.0	0.0	0.0
Aportaciones para Educación Básica en los Estados	0.0	0.0	0.0	0.0	0.0	0.0	0.0	0.0	0.0	0.0	0.0	0.0	0.0	22,679.7	28,289.3	33,409.7	45,706.5	65,263.8	73,330.3	88,679.7	92,365.4
Apoyo a la Infraestructura Penitenciaria	0.0	0.0	0.0	0.0	0.0	0.0	0.0	0.0	0.0	0.0	0.0	0.0	111.2	146.6	185.1	0.0	0.0	0.0	0.0	0.0	0.0
Apoyos Diversos	0.0	0.0	0.0	0.0	0.0	0.0	0.0	0.0	0.0	0.0	0.0	0.0	3.2	0.0	0.0	0.0	0.0	0.0	0.0	0.0	0.0
Apoyos y Servicios a la Comercialización Agropecuaria	0.0	0.0	0.0	0.0	0.0	0.0	0.0	0.0	0.0	0.0	0.0	0.0	1,107.4	1,373.6	6,616.7	6,848.8	7,650.8	9,895.3	10,700.3	11,354.8	14,454.0
Aseguradora Hidalgo, S.A.	0.0	0.0	0.0	0.0	0.0	0.0	0.0	0.0	0.0	0.0	0.0	0.0	0.0	0.0	0.0	0.0	0.0	621.3	33.7	359.4	0.0
Asistencia Social-Desarrollo Comunitario	0.0	0.0	0.0	0.0	0.0	0.0	0.0	0.0	0.0	0.0	0.0	0.0	6.5	0.0	0.0	0.0	0.0	0.0	0.0	0.0	0.0
Astilleros Unidos de Veracruz S.A. de C.V.	1.1	1.8	1.8	1.7	1.4	6.3	2.4	3.3	30.7	40.3	22.5	0.0	0.0	0.0	0.0	0.0	0.0	0.0	0.0	0.0	0.0
Astilleros Unidos S.A., de C.V.	0.0	0.0	0.0	0.0	0.0	0.0	7.0	14.0	0.0	0.0	0.0	0.0	0.0	0.0	0.0	0.0	0.0	0.0	0.0	0.0	0.0
Autotransporte Urbano Ruta 100	0.0	0.0	5.7	13.4	33.0	54.9	80.6	193.2	471.6	516.7	331.0	176.8	0.0	0.0	0.0	0.0	0.0	0.0	0.0	0.0	0.0
Ayudas al sector social y privado	0.0	0.0	0.0	0.0	0.0	0.0	0.0	0.0	0.0	0.0	0.0	0.0	0.2	0.5	0.4	0.5	50.8	27.7	125.6	74.0	164.1
Ayudas Culturales y Sociales	0.0	1.8	2.2	5.1	9.1	17.5	29.6	55.1	0.0	0.0	0.0	0.0	0.0	0.0	0.0	0.0	0.0	0.0	0.0	0.0	0.0
Banco Nacional de Comercio Exterior	0.0	0.0	0.0	0.0	0.0	0.0	7.9	28.4	41.1	0.0	0.0	0.0	0.0	0.0	0.0	0.0	0.0	0.0	0.0	0.0	0.0
Banco Nacional de Crédito Rural	22.4	39.4	45.9	104.9	124.6	181.3	339.0	524.4	951.1	1,028.9	797.3	867.7	1,309.9	723.7	1,032.1	715.0	790.0	741.8	745.1	0.0	0.0
Banco Nacional Pesquero y Portuario	0.0	3.0	2.8	8.6	7.9	9.8	10.1	0.0	0.0	0.0	0.0	0.0	0.0	0.0	0.0	0.0	0.0	0.0	0.0	0.0	0.0
C. F. E.-Solidaridad-Superación a la Pobreza	0.0	0.0	0.0	0.0	0.0	0.0	0.0	0.0	0.0	0.0	155.6	177.1	211.2	182.3	233.7	165.1	106.0	0.0	0.0	0.0	0.0
Centro de Estudios Superiores de Turismo	0.0	0.0	0.0	0.0	0.0	0.0	0.0	0.0	0.0	0.0	0.1	0.0	0.0	0.0	0.0	0.0	0.0	0.0	0.0	0.0	0.0
Centro de Investigaciones y Estudios Avanzados del I.P.N.	0.0	0.0	0.0	0.0	0.0	0.0	0.0	0.0	0.0	0.0	0.0	0.0	0.0	149.2	178.4	240.9	338.4	491.9	602.1	699.9	0.0
Centro Nacional de Metrología	0.0	0.0	0.0	0.0	0.0	0.0	0.0	0.0	0.0	0.0	0.0	0.0	0.0	75.4	97.9	99.5	0.0	0.0	106.6	104.5	136.0
Centros de Prevención y Readaptación Social	0.0	0.0	0.0	0.0	0.0	0.0	0.0	0.0	0.0	0.0	0.0	0.0	0.0	0.0	0.0	188.9	386.3	250.4	1,485.8	1,618.7	18.0
Centros SCT en los Estados	0.0	0.0	0.0	0.0	0.0	0.0	8.5	17.4	0.0	0.0	0.0	0.0	0.0	0.0	0.0	0.0	0.0	211.2	249.5	278.9	268.3
Colegio de Posgraduados	1.1	1.5	2.5	3.4	4.8	8.4	13.7	29.6	0.0	0.0	0.0	0.0	0.0	0.0	0.0	0.0	0.0	0.0	468.7	555.5	1,017.3
Colegio Nacional de Bachilleres	0.4	1.4	3.5	6.0	10.3	17.4	31.0	86.5	183.0	215.5	265.4	377.9	497.1	657.5	754.9	1,070.5	1,343.4	1,717.3	2,009.9	2,191.2	2,191.2
Comisión de Fomento Minero	1.0	3.5	2.3	4.0	8.5	4.9	6.0	22.6	38.2	57.5	45.9	25.2	149.9	0.0	0.0	0.0	0.0	0.0	0.0	0.0	0.0
Comisión Federal de Electricidad	0.0	0.0	0.0	0.0	0.0	0.0	0.0	0.0	0.0	0.0	0.0	0.0	0.0	0.0	0.0	0.0	0.0	121.7	0.0	0.0	0.0
Comisión Federal de Telecomunicaciones	0.0	0.0	0.0	0.0	0.0	0.0	0.0	0.0	0.0	0.0	0.0	0.0	0.0	0.0	0.0	0.0	0.0	124.9	186.6	227.3	276.0
Comisión Federal Electoral	0.0	0.0	0.0	0.0	0.0	0.0	0.0	0.0	0.0	0.0	50.2	0.0	0.0	0.0	0.0	0.0	0.0	0.0	0.0	0.0	0.0
Comisión Mixta de la Industria Textil del Algodón	0.0	0.0	0.0	0.0	0.0	0.0	0.0	0.0	0.0	0.0	0.0	0.0	0.0	0.0	0.0	3.1	4.0	4.4	0.0	0.0	0.0
Comisión Nacional de Caminos Alimentadores y Aeropistas	0.0	0.0	0.0	0.0	0.0	0.0	0.0	0.0	0.0	0.0	0.0	0.0	0.0	136.2	205.0	213.2	151.7	26.0	35.8	0.0	0.0
Comisión Nacional de Derechos Humanos	0.0	0.0	0.0	0.0	0.0	0.0	0.0	0.0	0.0	0.0	0.0	0.0	0.0	84.2	97.7	98.9	131.7	170.4	191.5	263.7	263.7
Comisión Nacional de los Libros de Texto Gratuitos	0.7	0.9	2.5	3.3	6.2	8.0	16.9	35.9	94.5	128.9	155.4	165.8	184.0	290.9	369.5	569.0	785.1	1,136.4	1,482.1	1,454.4	1,873.0
Comisión Nacional de Salarios Mínimos	0.0	0.0	0.0	0.0	0.0	0.0	0.0	0.0	0.0	0.0	0.0	0.0	0.0	0.0	0.0	10.1	16.1	15.0	16.6	21.9	22.7
Comisión Nacional de Sanidad Agropecuaria	0.0	0.0	0.0	0.0	0.0	0.0	0.0	0.0	0.0	0.0	0.0	0.0	0.0	0.0	0.0	0.0	0.0	186.0	429.1	530.9	741.3
Comisión Nacional de Zonas Áridas	0.0	0.0	0.0	0.0	0.0	0.0	0.0	0.0	0.0	0.0	0.0	0.0	0.0	0.0	0.0	0.0	0.0	1.4	0.0	0.0	0.0
Comisión Nacional del Agua	0.0	0.0	0.0	0.0	0.0	0.0	0.0	0.0	0.0	756.3	1,535.1	2,417.8	2,807.6	2,253.4	2,680.5	3,144.3	5,156.8	6,805.5	8,426.1	8,235.6	7,913.2
Comisión Nacional para el Ahorro de Energía	0.0	0.0	0.0	0.0	0.0	0.0	0.0	0.0	0.0	0.0	0.0	0.0	0.0	6.0	0.0	7.8	11.2	10.6	13.3	28.5	74.5
Comisión Reguladora de Energía	0.0	0.0	0.0	0.0	0.0	0.0	0.0	0.0	0.0	0.0	0.0	0.0	0.0	0.0	0.0	0.0	49.7	65.6	68.9	99.1	151.3
Comité Administrador del Programa Federal de Construcción de Escuelas	10.6	14.7	22.9	36.1	57.1	85.2	98.1	206.4	422.1	499.5	702.1	969.4	1,131.2	1,560.0	1,495.3	1,887.6	2,658.5	2,973.9	2,082.0	671.7	823.5



**Cuadro D.16.**  
**Gasto Programable por Nivel Institucional (Organismos y Empresas de Control Indirecto) 1980 - 2000**  
 (Millones de pesos corrientes)

	1980	1981	1982	1983	1984	1985	1986	1987	1988	1989	1990	1991	1992	1993	1994	1995	1996	1997	1998	1999	2000
Comité Nacional Mixto de Protección al Salario	0.0	0.0	0.0	0.0	0.0	0.0	0.0	0.0	0.0	0.0	0.0	0.0	0.0	0.0	0.0	5.8	8.5	11.5	13.6	15.1	15.4
Compañía de Luz y Fuerza del Centro-Solidaridad-Superación a la Pobreza	0.0	0.0	0.0	0.0	0.0	0.0	0.0	0.0	0.0	0.0	0.0	0.0	22.8	22.6	11.5	12.1	0.0	0.0	0.0	0.0	0.0
Compañía Naviera del Golfo S.A.	0.0	0.0	0.0	2.1	0.6	4.1	4.6	7.0	0.0	0.0	0.0	0.0	0.0	0.0	0.0	0.0	0.0	0.0	0.0	0.0	0.0
Consejo de Recursos Minerales	0.0	0.0	0.0	0.0	0.0	0.0	0.0	0.0	0.0	0.0	35.7	41.2	48.9	65.3	79.0	87.9	0.0	0.0	193.6	202.4	171.3
Consejo Nacional de Ciencia y Tecnología	1.8	2.3	4.7	7.0	11.6	19.0	24.0	51.3	106.5	124.3	197.1	279.8	427.0	774.0	896.7	1,393.4	1,632.8	2,109.1	2,607.4	2,763.8	2,572.7
Consejo Nacional de Fomento Educativo	0.2	2.9	4.2	6.3	9.5	13.5	15.4	23.2	58.7	69.9	106.5	144.5	177.1	239.9	686.5	1,029.1	1,704.6	2,254.3	3,136.8	5,652.8	8,019.8
Consejo Nacional de Turismo	0.7	0.9	1.8	2.8	3.6	0.0	0.0	0.0	0.0	0.0	0.0	0.0	0.0	0.0	0.0	0.0	0.0	0.0	0.0	0.0	0.0
COSSIES	0.0	0.0	0.0	1.8	4.8	3.9	3.9	8.7	21.6	35.8	0.0	0.0	0.0	0.0	0.0	0.0	0.0	0.0	0.0	0.0	0.0
Costo de Cobertura Petrolera	0.0	0.0	0.0	0.0	0.0	0.0	0.0	0.0	0.0	0.0	0.0	421.7	0.0	0.0	0.0	0.0	0.0	0.0	0.0	0.0	0.0
Departamento del D.F.	0.0	0.0	0.0	0.0	0.0	182.0	0.0	0.0	0.0	0.0	30.5	47.3	397.9	0.0	0.0	0.0	0.0	0.0	0.0	0.0	0.0
Diferencial de Precios en Zonas Marginadas	0.0	0.0	0.0	0.0	0.0	0.0	45.4	182.5	0.0	0.0	0.0	0.0	0.0	0.0	0.0	106.2	0.0	0.0	0.0	0.0	0.0
Difusión Cultural	0.0	0.0	0.0	0.0	0.0	0.0	0.0	0.0	0.0	0.0	2.0	0.1	0.0	0.0	0.0	0.0	0.0	0.0	0.0	0.0	0.0
Educación para todos los Niños	0.0	0.0	0.0	0.0	5.3	11.7	22.3	47.7	97.6	125.4	24.6	52.3	48.9	0.0	0.0	0.0	0.0	0.0	0.0	0.0	0.0
Ejército Revolucionario del Sur	0.0	0.0	0.0	0.0	0.0	0.0	0.0	15.8	1.0	0.0	0.0	20.0	0.0	0.0	0.0	0.0	0.0	0.0	0.0	0.0	0.0
Ferrocarriles Nacionales	0.0	0.0	0.0	0.0	0.0	0.0	0.0	0.0	0.0	0.0	0.0	0.0	0.0	0.0	0.0	0.0	0.0	0.0	14.5	0.0	0.0
Ferrocarril S.A.	0.0	0.0	1.8	2.8	3.9	5.1	0.0	0.0	0.0	0.0	0.0	0.0	0.0	0.0	0.0	0.0	0.0	0.0	0.0	0.0	0.0
Fideicomiso Caleta del Xel-Ha y del Caribe	0.1	0.4	0.2	0.4	0.4	0.4	0.1	0.1	0.0	0.0	0.0	0.0	0.0	0.0	1.2	0.0	0.0	0.0	0.0	0.0	0.0
Fideicomiso Comisión Promotora CONASUPO para el Mejoramiento Social	0.2	0.4	0.8	1.0	1.3	2.2	2.3	3.3	0.0	0.0	0.0	0.0	0.0	0.0	0.0	0.0	0.0	0.0	0.0	0.0	0.0
Fideicomiso de Plantaciones Forestales y Comerciales	0.0	0.0	0.0	0.0	0.0	0.0	0.0	0.0	0.0	0.0	0.0	0.0	0.0	0.0	0.0	0.0	0.0	277.7	127.1	159.1	124.3
Fideicomiso de Riesgo Compartido	0.0	2.6	7.7	9.4	8.8	11.7	13.9	45.5	32.6	73.7	263.7	339.2	400.5	320.7	275.3	377.2	173.9	227.7	192.9	217.2	222.0
Fideicomiso del Fondo de las Habitaciones Populares	0.5	0.5	1.0	5.1	15.7	21.1	53.2	87.6	104.0	81.1	140.3	174.8	222.9	203.4	185.5	199.9	799.6	388.8	575.9	130.6	100.0
Fideicomiso Fondo Nacional para el Desarrollo Pesquero	0.0	0.0	0.0	0.0	0.0	0.0	0.5	1.0	0.0	0.0	0.0	0.0	0.0	0.0	0.0	0.0	0.0	0.0	0.0	0.0	0.0
Fideicomiso para el Operar el Centro de Convenciones de Acapulco, S.A.	0.4	0.3	0.5	0.6	0.3	0.3	0.4	0.6	0.9	0.0	0.0	0.0	0.0	0.0	0.0	0.0	0.0	0.0	0.0	0.0	0.0
Fideicomiso para el Turismo Obrero	0.0	0.0	0.0	0.0	0.0	0.0	0.0	0.0	0.6	1.2	1.4	1.6	2.0	0.2	0.0	0.0	0.0	0.0	0.0	0.0	0.0
Fideicomiso para la Modernización Educativa del País	0.0	0.0	0.0	0.0	0.0	0.0	0.0	0.0	0.0	0.0	0.0	1,200.0	1,225.9	0.0	0.0	0.0	0.0	0.0	0.0	0.0	0.0
Fideicomiso SOMEX	0.0	0.0	0.0	0.0	0.0	8.5	0.0	0.0	0.0	0.0	0.0	0.0	0.0	0.0	0.0	0.0	0.0	0.0	0.0	0.0	0.0
Filiales CONASUPO	2.9	7.2	6.1	13.6	18.7	24.3	42.3	110.4	219.8	231.4	493.3	339.8	954.6	0.0	0.0	0.0	0.0	0.0	0.0	0.0	0.0
Financiera Nacional Azucarera	0.0	0.0	0.0	0.0	0.0	0.0	0.0	0.0	0.0	0.0	0.0	0.0	0.0	962.0	0.0	0.0	0.0	0.0	500.0	1,253.0	0.0
FIRCO-Apoyo a productores afectados por las sequías	0.0	0.0	0.0	0.0	0.0	0.0	0.0	0.0	0.0	0.0	0.0	0.0	0.0	0.0	0.0	0.0	352.5	333.4	446.6	314.8	0.0
Fondo de Aportaciones para los Servicios de Salud	0.0	0.0	0.0	0.0	0.0	0.0	0.0	0.0	0.0	0.0	0.0	0.0	0.0	0.0	0.0	0.0	0.0	0.0	12,900.8	16,899.2	18,434.2
Fondo de Aportaciones Múltiples	0.0	0.0	0.0	0.0	0.0	0.0	0.0	0.0	0.0	0.0	0.0	0.0	0.0	0.0	0.0	0.0	0.0	0.0	2,036.1	2,467.3	0.0
Fondo de Asistencia técnica y Garantía para los Créditos Agrop.	0.4	1.2	1.0	1.6	4.1	5.3	5.8	9.0	0.0	0.0	0.0	0.0	0.0	237.2	364.1	449.1	415.8	386.5	0.0	0.0	0.0
Fondo de Empresas en Solidaridad	0.0	0.0	0.0	0.0	0.0	0.0	0.0	0.0	0.0	0.0	0.0	0.0	130.0	0.0	0.0	0.0	0.0	0.0	0.0	0.0	0.0
Fondo de Fideicomiso del Azúcar	9.1	12.7	7.7	4.3	1.2	9.7	10.9	10.3	13.3	64.9	60.0	168.4	20.1	77.3	0.0	0.0	0.0	0.0	0.0	0.0	0.0
Fondo de Fomento y Garantía para el Consumo de los Trabajadores	0.0	0.0	0.0	0.0	0.0	0.0	0.0	0.0	0.0	0.0	0.0	0.0	0.0	0.0	0.0	0.5	0.0	0.0	0.0	0.0	0.0
Fondo de Garantía para las Actividades Pesqueras	0.0	0.0	0.0	0.0	0.0	0.0	0.0	0.0	0.0	0.0	10.9	1.3	1.4	0.9	5.7	0.0	0.0	0.0	0.0	0.0	0.0
Fondo de Garantía y Fomento a la Industria Mediana y Pequeña	1.0	4.6	6.4	7.1	6.0	6.4	0.0	0.0	0.0	0.0	0.0	0.0	0.0	0.0	0.0	0.0	0.0	0.0	0.0	0.0	0.0
Fondo de Garantía y Fomento para las Actividades Pesqueras	0.0	0.0	0.0	0.0	0.0	0.0	0.0	0.0	0.0	0.0	0.0	0.0	0.0	0.0	0.0	6.1	0.0	26.6	0.0	0.0	0.0
Fondo de Inversiones Financieras para Agua Potable y Alcantarillado	1.0	0.4	1.2	1.7	2.0	4.2	4.7	10.5	9.3	10.5	0.0	0.0	0.0	0.0	0.0	0.0	0.0	0.0	0.0	0.0	0.0
Fondo de Operación y Descuento Bancario a la Vivienda	0.2	0.3	0.4	0.8	1.5	8.6	8.0	16.0	29.0	34.9	40.6	90.6	56.8	0.0	25.1	243.5	393.4	1,000.0	398.2	0.0	300.0
Fondo Especial para Financiamientos Agropecuarios	0.0	0.0	0.0	0.0	0.0	0.0	0.0	0.0	0.0	0.0	0.0	0.0	118.6	0.0	0.0	0.0	0.0	130.5	0.0	0.0	0.0



**Cuadro D.16.**  
**Gasto Programable por Nivel Institucional (Organismos y Empresas de Control Indirecto) 1980 - 2000**  
(Millones de pesos corrientes)

	1980	1981	1982	1983	1984	1985	1986	1987	1988	1989	1990	1991	1992	1993	1994	1995	1996	1997	1998	1999	2000
Fondo Fiduciario Federal de Fomento Municipal	0.0	0.4	1.0	0.7	1.0	0.6	1.8	9.7	39.7	6.3	0.0	0.0	0.0	85.0	0.0	0.0	0.0	0.0	6,732.1	13,097.6	23,504.9
Fondo Nacional de Fomento al Turismo	2.0	3.0	3.1	2.8	6.8	4.7	3.3	12.3	27.3	0.0	29.0	15.2	116.6	156.1	102.0	55.4	0.0	0.0	272.1	477.9	0.0
Fondo para Apoyo a la Telesecundaria Estatal	0.0	0.0	1.6	0.0	5.6	12.3	19.9	50.8	98.1	141.8	205.5	328.5	506.3	0.0	0.0	0.0	0.0	0.0	0.0	0.0	0.0
Fondo para Apoyo de la Investigación Tecnológica	0.0	0.1	0.6	3.7	4.8	6.5	5.4	10.7	0.0	0.0	0.0	0.0	0.0	0.0	0.0	0.0	0.0	0.0	0.0	0.0	0.0
Fondo para Apoyos a Proyectos Estratégicos	0.0	0.0	0.0	0.0	6.1	8.6	4.8	6.8	0.0	0.0	0.0	0.0	0.0	0.0	0.0	0.0	0.0	0.0	0.0	0.0	0.0
Grupo Industrial NKS, S.A., de C.V	0.0	0.0	0.0	0.0	0.0	0.0	22.4	34.0	33.5	31.0	40.0	44.1	32.8	0.0	0.0	0.0	0.0	0.0	0.0	0.0	0.0
Hospital General Dr. Manuel Gea González	0.2	0.3	0.5	0.7	1.4	2.1	3.4	8.5	15.6	20.2	26.6	37.0	44.8	0.0	0.0	0.0	0.0	0.0	189.5	237.4	320.1
Hospital General México	0.0	0.0	0.0	0.0	0.0	0.0	0.0	0.0	0.0	0.0	0.0	0.0	0.0	0.0	0.0	0.0	0.0	455.6	617.8	829.0	829.2
Hospital Infantil México	0.4	0.5	0.9	1.0	1.8	2.7	4.4	11.6	24.1	30.8	38.5	58.9	93.1	117.4	157.5	105.5	191.9	231.4	269.6	370.1	427.2
Impulsora del Pequeño Comercio	0.3	0.9	1.0	1.4	1.2	1.7	2.4	7.1	6.9	30.0	249.3	49.9	53.0	0.0	0.0	0.0	0.0	0.0	0.0	0.0	0.0
INEGI-Delimitación de tierras ejidales	0.0	0.0	0.0	0.0	0.0	0.0	0.0	0.0	0.0	0.0	0.0	0.0	0.0	0.0	0.0	0.0	902.7	0.0	806.4	950.6	0.0
Instituciones de Educación Media y Superior en Provincia	0.0	0.0	0.0	0.0	0.0	0.0	9.1	24.4	0.0	0.0	0.0	0.0	0.0	244.0	373.9	468.0	641.7	847.6	1,013.6	1,385.7	0.0
Instituciones de Educación Media y Superior	8.6	12.6	22.3	33.0	50.4	91.8	159.4	445.6	946.1	1,156.7	1,564.4	2,186.0	2,693.3	3,331.8	4,312.2	5,250.0	6,415.8	8,268.2	10,722.9	12,822.6	0.0
Instituto de Investigaciones Eléctricas	0.4	0.5	0.8	1.3	2.1	3.4	5.2	14.3	28.5	41.3	55.8	71.9	81.3	83.8	94.0	97.4	110.7	86.2	87.3	73.8	73.8
Instituto Mexicano de Investigaciones Siderúrgicas	0.0	0.0	0.0	0.0	0.0	0.0	0.0	0.0	0.0	0.0	13.0	0.7	0.0	0.0	0.0	0.0	0.0	0.0	0.0	0.0	0.0
Instituto Mexicano de la Radio	0.0	0.0	0.0	0.0	0.0	0.0	0.0	0.0	0.0	0.0	16.8	19.5	24.4	42.4	34.7	31.2	47.7	56.8	64.9	71.4	0.0
Instituto Mexicano de Tecnología del Agua	0.0	0.0	0.0	0.0	0.0	0.0	0.0	0.0	0.0	0.0	37.8	61.3	102.1	97.0	122.9	96.8	0.0	173.6	0.0	180.0	0.0
Instituto Mexicano del Petróleo	0.0	0.0	0.0	0.0	0.0	0.0	0.0	0.0	0.0	0.0	0.0	0.0	0.0	21.0	7.5	0.0	0.0	0.0	0.0	0.0	0.0
Instituto Mexicano del Transporte	0.0	0.0	0.0	0.0	0.0	0.0	0.0	0.0	0.0	0.0	12.2	13.5	14.7	16.3	18.5	22.0	32.8	48.1	67.3	82.6	80.0
Instituto Nacional Indigenista	0.0	0.0	0.0	0.0	0.0	0.0	0.0	0.0	0.0	0.0	0.0	0.0	0.0	0.0	0.0	0.0	0.0	2.3	0.0	0.0	0.0
Instituto Nacional de Antropología e Historia	0.8	1.3	2.5	4.1	5.6	9.8	16.1	43.1	0.0	0.0	0.0	0.0	0.0	0.0	386.8	390.8	512.9	758.9	863.0	1,606.2	1,004.0
Instituto Nacional de Bellas Artes y Literatura	0.0	0.0	0.0	0.0	0.0	0.0	15.6	37.2	0.0	0.0	0.0	0.0	0.0	0.0	0.0	0.0	0.0	0.0	716.5	824.9	791.8
Instituto Nacional de Cardiología	0.4	0.4	0.5	0.8	1.3	2.0	3.8	9.1	17.8	24.1	32.3	43.7	53.4	53.7	68.6	0.0	115.7	151.8	203.1	277.0	332.0
Instituto Nacional de Ciencias Penales	0.0	0.0	0.0	0.0	0.0	0.0	0.0	0.0	0.0	0.0	3.8	10.0	14.1	14.2	0.0	0.0	0.0	0.0	46.5	63.3	22.0
Instituto Nacional de Enfermedades Respiratorias	0.0	0.0	0.0	0.0	0.0	0.0	0.0	0.0	0.0	0.0	0.0	0.0	0.0	0.0	0.0	0.0	0.0	150.3	210.5	283.7	312.2
Instituto Nacional de Investigaciones Forestales y Agrop.	1.8	2.5	3.2	4.3	9.1	14.9	30.6	65.5	106.6	140.5	165.6	212.3	246.3	297.2	301.8	319.7	413.1	515.8	639.4	641.6	0.0
Instituto Nacional de Investigaciones Alimentarias	0.9	1.1	1.8	2.3	3.4	5.0	6.7	15.7	29.6	40.6	53.9	79.9	89.6	89.9	154.7	90.8	113.5	153.8	63.9	79.5	73.8
Instituto Nacional de Nutrición	0.0	0.0	0.0	0.0	0.0	0.0	0.0	0.0	0.0	0.0	0.0	0.0	0.0	88.8	114.6	113.0	176.2	199.2	261.7	340.7	393.2
Instituto Nacional de Pediatría	0.0	0.0	0.0	0.0	0.0	0.0	0.0	0.0	0.0	0.0	0.0	0.0	0.0	80.3	95.3	121.9	166.8	236.7	292.6	372.6	420.6
Instituto Nacional de Pesca	0.0	0.0	0.0	0.0	0.0	0.0	0.0	0.9	1.4	2.0	4.9	7.1	11.6	6.3	15.6	15.4	0.0	0.6	0.0	0.0	0.0
Instituto Nacional del Consumidor	0.2	0.4	0.5	0.6	1.0	1.3	2.2	5.9	19.0	19.3	32.7	45.6	57.4	0.0	0.0	0.0	0.0	0.0	0.0	0.0	0.0
Instituto Nacional Indigenista	1.4	1.5	2.3	3.4	4.8	10.1	14.9	26.5	0.0	0.0	0.0	0.0	0.0	0.0	777.4	653.2	788.2	880.7	949.5	1,062.0	1,136.6
Instituto Nacional para la Educación de los Adultos	0.0	1.2	6.2	10.6	16.5	23.4	29.9	63.5	137.6	160.5	226.4	307.4	390.6	472.9	591.3	630.2	757.3	1,067.0	1,328.1	1,635.7	1,168.7
ISSFAM	0.0	0.0	0.0	0.0	0.0	0.0	0.0	0.0	0.0	0.0	0.0	0.0	0.0	231.2	264.6	290.3	523.3	637.7	560.3	638.7	0.0
Leche Industrializada CONASUPO	0.0	0.0	0.0	0.0	0.0	0.0	0.0	0.0	0.0	0.0	0.0	0.0	0.0	620.7	586.0	1,096.8	1,446.6	1,361.9	1,123.0	312.7	452.6
Líneas Aéreas Turbosina	3.6	5.3	6.5	36.7	37.0	21.8	12.5	4.4	0.0	0.0	0.0	0.0	0.0	0.0	0.0	0.0	0.0	0.0	0.0	0.0	0.0
Luz y Fuerza del Centro	0.0	0.0	0.0	0.0	0.0	0.0	0.0	0.0	0.0	0.0	0.0	0.0	0.0	0.0	0.0	0.0	0.0	5.6	0.0	0.0	0.0
Mexicana de Autobuses S.A.	0.0	0.0	0.0	0.0	7.4	12.1	0.0	0.0	0.0	0.0	0.0	0.0	0.0	0.0	0.0	0.0	0.0	0.0	0.0	0.0	0.0
Nacional Financiera	0.0	2.3	5.6	9.0	14.5	14.2	20.6	23.9	0.0	0.0	0.0	0.0	0.0	0.0	0.0	0.0	0.0	0.0	0.0	0.0	0.0
Niños en Solidaridad	0.0	0.0	0.0	0.0	0.0	0.0	0.0	0.0	0.0	0.0	0.0	0.0	396.0	0.0	0.0	0.0	1,204.7	0.0	0.0	0.0	0.0
Nutrición, Alimentación y Salud	0.0	0.0	0.0	0.0	0.0	0.0	0.0	0.0	0.0	0.0	0.0	0.0	4.5	0.0	0.0	0.0	0.0	0.0	0.0	0.0	0.0
Ocean Garden Products, Inc.	0.0	0.0	0.0	0.0	0.0	0.0	0.0	0.0	0.0	0.0	0.0	0.0	27.7	0.0	0.0	0.0	0.0	0.0	0.0	0.0	0.0
Organización de Estados Americanos	0.0	0.0	0.0	0.0	0.0	0.0	0.0	0.0	10.4	10.3	0.0	0.0	0.0	12.6	13.2	0.0	0.0	0.0	0.0	0.0	0.0
Organización de las Naciones Unidas	0.0	0.0	0.0	0.0	0.0	0.0	0.0	0.0	15.6	15.6	0.0	0.0	0.0	29.7	52.5	0.0	0.0	0.0	0.0	0.0	0.0
Organización Mundial del Turismo	0.0	0.0	0.0	0.0	0.0	0.0	0.0	0.0	0.0	0.0	0.3	0.4	0.0	0.0	0.0	0.0	0.0	0.0	0.0	0.0	0.0
Otros Apoyos al Transporte	0.0	0.0	0.0	0.0	0.0	0.0	0.0	0.0	0.0	0.0	0.0	144.0	0.0	0.0	0.0	0.0	0.0	0.0	0.0	0.0	0.0
Pago de Indemnización por compra o expropiación de predios	0.0	0.0	0.0	0.0	0.0	0.0	0.0	0.0	0.0	0.0	0.0	0.0	0.0	0.0	0.0	0.0	1,741.0	0.0	0.0	0.0	0.0



**Cuadro D.16.**  
**Gasto Programable por Nivel Institucional (Organismos y Empresas de Control Indirecto) 1980 - 2000**  
(Millones de pesos corrientes)

	1980	1981	1982	1983	1984	1985	1986	1987	1988	1989	1990	1991	1992	1993	1994	1995	1996	1997	1998	1999	2000
Pago de Indemnización por Compra o Expropiaciones de Predios	0.0	0.0	0.0	0.0	0.0	0.0	0.0	0.0	0.0	0.0	0.0	0.0	0.0	0.0	0.0	0.0	0.0	448.0	0.0	0.0	0.0
Palacio Legislativo	0.0	1.2	1.2	1.3	1.9	2.5	4.1	6.8	0.0	0.0	0.0	0.0	0.0	0.0	0.0	0.0	0.0	0.0	0.0	0.0	0.0
Pensiones Civiles, Militares y de Gracia	0.0	0.0	0.0	0.0	0.0	0.0	0.0	0.0	0.0	0.0	0.0	0.0	0.0	692.7	766.8	752.1	1,040.1	1,416.9	2,072.6	2,481.7	0.0
Petroleos Mexicanos	0.0	0.0	0.0	0.0	0.0	0.0	0.0	0.0	0.0	0.0	0.0	0.0	0.0	0.0	0.0	0.0	0.0	2,393.5	1,396.4	1,763.1	3,394.2
Procuraduría Agraria	0.0	0.0	0.0	0.0	0.0	0.0	0.0	0.0	0.0	0.0	0.0	0.0	0.0	260.5	337.2	330.6	390.4	0.0	514.5	573.8	531.1
Procuraduría Agraria	0.0	0.0	0.0	0.0	0.0	0.0	0.0	0.0	0.0	0.0	0.0	0.0	0.0	0.0	0.0	0.0	0.0	452.2	0.0	67.3	98.4
Procuraduría Federal de la Defensa del Trabajo	0.0	0.0	0.0	0.0	0.0	0.0	0.0	0.0	0.0	0.0	0.0	0.0	0.0	0.0	0.0	0.0	0.0	20.9	32.6	45.2	49.8
Procuraduría Federal del Consumidor	0.3	0.5	0.7	1.0	1.8	2.7	4.8	11.0	31.2	52.4	79.4	109.2	117.3	266.1	208.3	206.7	0.0	0.0	341.3	393.9	436.9
Productos Pesqueros Mexicanos S.A. de C.V.	0.0	0.0	0.0	0.0	0.0	0.0	0.0	0.0	0.0	36.2	0.0	0.0	0.0	0.0	0.0	0.0	0.0	0.0	0.0	0.0	0.0
Programa (Nacional) de Empleo	0.0	0.0	0.0	0.0	12.2	0.0	0.0	0.0	0.0	0.0	0.0	0.0	0.0	0.0	0.0	0.0	0.1	3.6	2.1	2.3	0.0
Programa Ciencia y Tecnología	0.0	0.0	0.0	0.0	0.0	0.0	0.0	0.0	0.0	0.0	0.0	165.3	110.2	0.0	0.0	0.0	0.0	0.0	0.0	0.0	0.0
Programa de Acción Concertada para la Zona del Istmo de Tehuantepec	0.0	0.0	1.4	0.7	2.0	0.6	0.8	1.0	0.0	0.0	0.0	0.0	0.0	0.0	0.0	0.0	0.0	0.0	0.0	0.0	0.0
Programa de Alimentación, Salud y Educación	0.0	0.0	0.0	0.0	0.0	0.0	0.0	0.0	0.0	0.0	0.0	0.0	0.0	0.0	0.0	0.0	0.0	0.0	265.7	1,275.1	3,170.7
Programa de Apoyo a Investigaciones Científicas	0.0	0.0	0.0	0.0	0.0	0.0	7.7	15.9	0.0	0.0	0.0	0.0	0.0	0.0	0.0	0.0	0.0	0.0	0.0	0.0	0.0
Programa de Apoyo a la Innovación Educativa	0.0	0.0	0.0	0.0	0.0	0.0	0.0	0.0	0.0	0.0	0.0	0.0	0.0	0.0	0.0	0.0	1,345.0	24.1	0.0	0.0	0.0
Programa de Apoyo a la Planeación Educativa	0.0	0.0	0.0	0.0	0.0	0.0	0.0	0.0	0.0	0.0	0.0	0.0	0.0	241.9	297.5	517.5	515.7	446.8	0.0	0.0	0.0
Programa de Apoyo a la Primaria Estatal	0.0	0.0	0.0	0.0	0.0	0.5	1.6	4.8	0.0	0.0	0.0	0.0	0.0	648.8	881.0	0.0	0.0	0.0	0.0	0.0	0.0
Programa de Apoyo a la Seguridad Social-IMSS-AFORE	0.0	0.0	0.0	0.0	0.0	0.0	0.0	0.0	0.0	0.0	0.0	0.0	0.0	0.0	0.0	0.0	0.0	2,342.8	6,093.3	8,235.2	0.0
Programa de Apoyo Urbano	0.0	0.0	0.0	0.0	0.0	0.0	5.3	0.0	0.0	0.0	0.0	0.0	0.0	0.0	0.0	0.0	0.0	0.0	0.0	0.0	0.0
Programa de Empleo	0.0	0.0	0.0	0.0	4.7	0.0	0.0	0.0	0.0	0.0	0.0	0.0	0.0	0.0	0.0	0.0	0.0	0.0	0.0	0.0	0.0
Programa de Henequen	0.0	0.0	0.0	0.0	0.0	0.0	0.0	0.0	65.0	70.0	65.0	136.9	0.0	0.0	0.0	0.0	0.0	0.0	0.0	0.0	0.0
Programa de Mediano Plazo	0.0	0.0	0.0	0.0	0.0	0.0	0.0	0.0	0.0	0.0	0.0	0.0	0.0	0.0	0.0	0.0	0.0	0.0	0.0	0.0	0.0
Programa de Modernización Laboral	0.0	0.0	0.0	0.0	0.0	0.0	0.0	0.0	0.0	0.0	0.0	0.0	0.0	0.0	0.0	0.0	0.0	0.0	0.0	999.7	1,136.5
Programa de Vivienda para los Efectivos del Ejercito y Fuerza Aerea	0.0	0.0	0.0	0.0	0.0	0.0	0.0	0.0	0.0	0.0	0.0	0.0	90.0	0.0	0.0	0.0	0.0	0.0	0.0	0.0	0.0
Programa IMSS-Solidaridad	0.0	0.0	0.0	0.0	0.0	0.0	0.0	0.0	0.0	0.0	0.0	0.0	0.0	0.0	0.0	0.0	0.0	2,426.5	2,753.1	3,078.6	3,524.5
Programa Nacional de Reforestación	0.0	0.0	0.0	0.0	0.0	0.0	0.0	0.0	0.0	0.0	0.0	0.0	0.0	0.0	0.0	0.0	0.0	106.6	0.0	0.0	0.0
Programa Nacional de Solidaridad-Servicio Social Obligatorio	0.0	0.0	0.0	0.0	0.0	0.0	0.0	0.0	0.0	0.0	55.8	112.5	150.8	0.0	0.0	0.0	0.0	0.0	0.0	0.0	0.0
Programa para la alianza para el campo	0.0	0.0	0.0	0.0	0.0	0.0	0.0	0.0	0.0	0.0	0.0	0.0	0.0	0.0	0.0	0.0	1,156.5	1,875.0	2,010.6	2,497.3	0.0
Programa Subsidio a la Tortilla	0.0	0.0	0.0	0.0	0.0	0.0	0.0	0.0	0.0	0.0	0.0	0.0	0.0	0.0	0.0	716.6	1,156.0	1,204.7	1,452.5	1,360.2	0.0
Programas de Capacitación de Mano de Obra	0.0	0.0	0.0	0.0	0.0	0.0	0.0	0.0	0.0	0.0	0.0	0.0	0.0	0.0	0.0	0.0	21.2	944.3	0.0	0.0	0.0
Puertos Mexicanos Regionales de Empleo-Cubrir Becas a los Hijos de Obreros y Campesinos	0.0	0.0	0.0	0.0	0.0	0.0	0.0	0.0	0.0	108.4	165.7	254.9	444.9	322.7	243.6	16.5	0.0	0.0	0.0	0.0	0.0
Registro Agrario Nacional	0.0	0.0	0.0	0.0	0.0	0.0	0.0	0.0	0.0	0.0	0.0	0.0	0.0	171.1	151.2	144.8	170.8	155.3	315.7	413.9	406.3
Roca Fosfórica Mexicana S.A. de C.V.	0.0	0.0	0.7	1.7	3.3	10.5	11.9	17.5	0.0	0.0	0.0	0.0	0.0	0.0	0.0	0.0	0.0	0.0	0.0	0.0	0.0
Servicio a la Navegación en el Espacio Aéreo Mexicano	0.7	1.0	1.6	1.9	3.5	5.1	15.4	39.3	68.9	77.0	115.3	153.5	195.8	301.9	307.5	369.6	499.4	728.2	888.3	1,097.0	938.0
Servicio de Dragado	0.0	0.0	0.0	0.0	0.0	0.0	15.6	53.1	96.6	0.1	0.0	0.0	0.0	0.0	0.0	0.0	0.0	0.0	0.0	0.0	0.0
Servicio de Telerreservaciones	0.0	0.0	0.0	0.0	0.0	0.0	0.0	0.0	29.5	36.3	0.0	0.0	0.0	0.0	0.0	0.0	0.0	0.0	0.0	0.0	0.0
Servicio de Transbordadores	1.0	2.0	3.7	3.7	8.0	8.6	19.8	38.6	77.2	15.8	0.0	0.0	0.0	0.0	0.0	0.0	0.0	0.0	0.0	0.0	0.0
Servicio Postal Mexicano	0.0	0.0	0.0	0.0	0.0	0.0	0.0	59.5	43.3	90.0	45.0	102.8	40.0	37.0	59.0	0.0	0.0	0.0	260.1	515.6	555.0
Servicios Coordinados de Salud Pública de los Estados	0.0	0.0	0.0	0.0	0.0	0.0	19.8	63.7	147.0	149.4	236.1	318.5	316.5	350.0	408.6	404.7	715.5	9,243.2	39.9	252.0	60.1

Cuadro D.16.

**Gasto Programable por Nivel Institucional (Organismos y Empresas de Control Indirecto) 1980 - 2000**

(Millones de pesos corrientes)

	1980	1981	1982	1983	1984	1985	1986	1987	1988	1989	1990	1991	1992	1993	1994	1995	1996	1997	1998	1999	2000
Servicios de Asistencia de la Secretaría de la Marina	0.0	0.0	0.0	0.0	0.0	0.0	0.0	0.0	0.0	0.0	9.5	9.0	11.7	11.6	14.3	0.0	0.0	0.0	0.0	0.0	0.0
Servicios de Salud para la Población Abierta del D.F.	0.0	0.0	0.0	0.0	0.0	0.0	0.0	0.0	0.0	0.0	0.0	0.0	0.0	0.0	0.0	0.0	0.0	714.6	0.0	0.0	0.0
Sidermex	0.0	0.5	1.5	0.7	11.4	7.0	54.2	0.0	0.0	0.0	0.0	0.0	0.0	0.0	0.0	0.0	0.0	0.0	0.0	0.0	0.0
Siderúrgica Lazaro Cárdenas-Las Truchas, S.A.	0.0	0.0	0.0	0.0	0.0	0.0	0.0	0.0	0.0	0.0	0.0	38.2	0.0	0.0	0.0	0.0	0.0	0.0	0.0	0.0	0.0
Sistema de Distribuidoras CONASUPO	0.0	0.0	0.0	0.0	0.0	0.0	0.0	0.0	0.0	0.0	0.0	0.0	0.0	265.5	341.5	504.9	1,176.3	1,069.5	746.8	621.0	5,633.5
Sistema de Transporte Colectivo Metro	1.7	2.7	4.9	9.8	17.3	25.0	40.7	86.6	216.9	268.0	194.9	99.8	0.0	0.0	0.0	0.0	0.0	0.0	0.0	0.0	0.0
Sistema de Transporte Eléctrico del DF	0.8	1.0	1.6	2.3	4.8	7.8	10.0	18.7	48.1	65.3	47.8	22.5	0.0	0.0	0.0	0.0	0.0	0.0	0.0	0.0	0.0
Sistema Nacional para el Desarrollo Integral de la Familia	3.2	4.2	6.1	7.2	15.2	28.6	47.0	102.3	186.8	202.5	356.2	511.8	580.5	720.8	840.2	1,182.9	1,821.5	2,066.1	866.9	846.4	863.1
Subsidios a Estados y Municipios	12.5	15.2	26.8	11.4	24.4	73.5	170.2	119.9	0.0	0.0	0.0	0.0	1,283.5	2,163.1	4,340.2	2,566.1	4,040.5	7,047.2	4,630.2	0	6870
Teléfonos de México	2.6	3.1	1.8	12.2	13.1	22.1	50.3	236.8	329.7	300.0	0.0	0.0	0.0	0.0	0.0	0.0	0.0	0.0	0.0	0	0
Universidad Autónoma Agraria Antonio Narro	0.0	0.0	0.0	0.0	0.0	0.0	0.0	0.0	0.0	0.0	0.0	0.0	0.0	0.0	0.0	0.0	0.0	211.8	253.0	314.5	312.1
Universidad Autónoma de Chapingo	1.1	1.6	2.5	3.3	5.5	9.1	14.6	41.7	95.5	122.2	147.1	180.0	214.9	234.4	264.5	309.3	378.8	463.7	544.3	621.7	636.8
Universidad Autónoma Metropolitana	1.6	2.2	3.9	5.8	8.3	13.9	24.4	67.4	146.8	176.6	230.0	328.0	421.6	520.7	613.2	802.4	1,115.3	1,372.7	1,729.8	1681.7	1746.9
Universidad Nacional Autónoma de México	11.1	15.9	24.9	37.7	54.9	90.1	160.0	394.2	778.6	924.0	1,231.9	1,627.8	1,973.9	2,478.2	3,017.5	3,962.4	5,258.0	6,500.0	8,184.6	8588.5	9132.6
Uranio Mexicano	1.2	2.0	2.9	4.5	0.7	0.6	0.0	0.0	0.0	0.0	0.0	0.0	0.0	0.0	0.0	0.0	0.0	0.0	0.0	0	0
Otros	135.5	191.3	180.7	251.0	325.2	479.9	670.4	1,819.5	4,058.6	5,201.7	8,192.5	10,215.8	9,473.1	12,609.7	12,337.4	11,109.0	14,371.1	15,801.8	51,376.4	77,632.6	134,371.5
Diferencial de Transferencias	0.0	0.0	0.0	0.0	0.0	0.0	0.0	0.0	0.0	0.0	0.0	0.0	-186.1	-20.7	-27.3	0.0	0.0	-470.0	0.0	0	0

Fuente: Elaborado por el Centro de Estudios de Finanzas Públicas, con base en datos de: SHCP. Cuenta de la Hacienda Pública Federal, años 1986-1999; SPP. Estadísticas de las Finanzas Públicas 1970-1985. PEF 2000 (Modificado).



**Cuadro D.16.1**  
**Gasto Programable por Nivel Institucional (Organismos y Empresas de Control Indirecto), 1980 - 2000**  
(Millones de pesos a precios constantes de 1993)

	1980	1981	1982	1983	1984	1985	1986	1987	1988	1989	1990	1991	1992	1993	1994	1995	1996	1997	1998	1999	2000
<b>Organismos, Empresas, Fondos y Fideicomiso Subsidiados</b>	<b>50,472.1</b>	<b>61,152.6</b>	<b>45,780.6</b>	<b>38,409.6</b>	<b>35,198.5</b>	<b>36,976.9</b>	<b>32,399.9</b>	<b>29,838.0</b>	<b>27,209.6</b>	<b>29,201.1</b>	<b>30,946.7</b>	<b>34,497.8</b>	<b>34,681.3</b>	<b>61,332.1</b>	<b>72,434.9</b>	<b>57,877.1</b>	<b>61,886.2</b>	<b>72,125.8</b>	<b>91,534.1</b>	<b>98,675.7</b>	<b>106,947.4</b>
Academias e Institutos de Formación Policial en Entidades Federativas	0.0	0.0	0.0	0.0	0.0	0.0	0.0	0.0	0.0	0.0	0.0	0.0	0.0	0.0	0.0	0.0	0.0	379.6	0.0	0.0	0.0
AGROASEMEX	0.0	0.0	0.0	0.0	0.0	0.0	0.0	0.0	0.0	0.0	0.0	0.0	0.0	0.0	208.4	131.3	119.0	153.2	158.1	123.0	123.4
Almacenes Nacionales de Depósito	201.1	133.1	55.5	63.2	69.2	64.1	29.5	17.7	0.0	0.0	0.0	0.0	0.0	0.0	0.0	0.0	0.0	0.0	0.0	0.0	0.0
Aportaciones para Educación Básica en los Estados	0.0	0.0	0.0	0.0	0.0	0.0	0.0	0.0	0.0	0.0	0.0	0.0	0.0	22,679.7	26,079.9	22,339.5	23,375.5	28,361.2	27,605.8	28,794.1	27,479.6
Apoyo a la Infraestructura Penitenciaria	0.0	0.0	0.0	0.0	0.0	0.0	0.0	0.0	0.0	0.0	0.0	0.0	121.9	146.6	170.6	0.0	0.0	0.0	0.0	0.0	0.0
Apoyos Diversos	0.0	0.0	0.0	0.0	0.0	0.0	0.0	0.0	0.0	0.0	0.0	0.0	3.5	0.0	0.0	0.0	0.0	0.0	0.0	0.0	0.0
Apoyos y Servicios a la Comercialización Agropecuaria	0.0	0.0	0.0	0.0	0.0	0.0	0.0	0.0	0.0	0.0	0.0	0.0	1,214.1	1,373.6	6,099.9	4,579.5	3,912.8	4,300.1	4,028.2	3,686.9	4,300.2
Aseguradora Hidalgo, S.A.	0.0	0.0	0.0	0.0	0.0	0.0	0.0	0.0	0.0	0.0	0.0	0.0	0.0	0.0	0.0	0.0	0.0	356.9	12.7	116.7	0.0
Asistencia Social-Desarrollo Comunitario	0.0	0.0	0.0	0.0	0.0	0.0	0.0	0.0	0.0	0.0	0.0	0.0	7.1	0.0	0.0	0.0	0.0	0.0	0.0	0.0	0.0
Astilleros Unidos de Veracruz S.A., de C.V.	227.4	285.7	176.6	88.1	47.3	131.0	29.5	16.7	77.6	80.3	35.0	0.0	0.0	0.0	0.0	0.0	0.0	0.0	0.0	0.0	0.0
Astilleros Unidos S.A., de C.V.	0.0	0.0	0.0	0.0	0.0	0.0	86.1	70.9	0.0	0.0	0.0	0.0	0.0	0.0	0.0	0.0	0.0	0.0	0.0	0.0	0.0
Autotransporte Urbano Ruta 100	0.0	0.0	563.0	708.5	1,091.3	1,142.7	991.2	978.4	1,191.5	1,029.5	514.4	222.6	0.0	0.0	0.0	0.0	0.0	0.0	0.0	0.0	0.0
Ayudas al sector social y privado	0.0	0.0	0.0	0.0	0.0	0.0	0.0	0.0	0.0	0.0	0.0	0.3	0.5	0.4	0.5	34.0	14.2	54.6	27.9	53.3	0.0
Ayudas Culturales y Sociales	0.0	260.3	216.1	266.1	300.9	363.7	364.0	279.0	0.0	0.0	0.0	0.0	0.0	0.0	0.0	0.0	0.0	0.0	0.0	0.0	0.0
Banco Nacional de Comercio Exterior	0.0	0.0	0.0	0.0	0.0	0.0	97.2	143.8	103.8	0.0	0.0	0.0	0.0	0.0	0.0	0.0	0.0	0.0	0.0	0.0	0.0
Banco Nacional de Crédito Rural SNC	4,509.8	6,271.4	4,513.8	5,528.9	4,127.0	3,775.4	4,169.0	2,655.7	2,402.9	2,050.0	1,239.1	1,117.7	1,436.2	723.7	951.5	478.1	404.0	322.4	280.5	0.0	0.0
Banco Nacional Pesquero y Portuario	0.0	477.6	275.4	453.0	260.4	203.6	124.2	0.0	0.0	0.0	0.0	0.0	0.0	0.0	0.0	0.0	0.0	0.0	0.0	0.0	0.0
C.F.E.-Solidaridad-Superación a la Pobreza	0.0	0.0	0.0	0.0	0.0	0.0	0.0	0.0	0.0	0.0	241.8	223.0	231.6	182.3	215.4	110.4	54.2	0.0	0.0	0.0	0.0
Centro de Estudios Superiores de Turismo	0.0	0.0	0.0	0.0	0.0	0.0	0.0	0.0	0.0	0.0	0.2	0.0	0.0	0.0	0.0	0.0	0.0	0.0	0.0	0.0	0.0
Centro de Investigaciones y Estudios Avanzados del I.P.N.	0.0	0.0	0.0	0.0	0.0	0.0	0.0	0.0	0.0	0.0	0.0	0.0	0.0	149.2	164.5	161.1	173.1	213.8	226.7	227.3	0.0
Centro Nacional de Metrología	0.0	0.0	0.0	0.0	0.0	0.0	0.0	0.0	0.0	0.0	0.0	0.0	0.0	75.4	90.3	66.5	0.0	0.0	40.1	33.9	40.5
Centros de Prevención y Readaptación Social	0.0	0.0	0.0	0.0	0.0	0.0	0.0	0.0	0.0	0.0	0.0	0.0	0.0	0.0	0.0	246.0	475.0	91.3	0.0	0.0	0.0
Centros SCT en los Estados	0.0	0.0	0.0	0.0	0.0	0.0	0.0	0.0	0.0	0.0	0.0	0.0	0.0	0.0	0.0	126.3	197.6	108.8	559.3	525.6	5.4
Colegio de Posgraduados	0.0	0.0	0.0	0.0	0.0	0.0	79.9	88.1	0.0	0.0	0.0	0.0	0.0	0.0	0.0	0.0	0.0	91.8	93.9	50.6	79.3
Colegio Nacional de Bachilleres	211.1	236.6	246.7	181.3	160.2	175.3	168.5	149.9	0.0	0.0	0.0	0.0	0.0	0.0	0.0	0.0	0.0	0.0	176.4	160.4	302.7
Colegio Nacional de Educación Profesional	81.8	228.9	346.4	315.0	339.3	361.5	381.2	438.1	462.3	429.4	412.5	475.8	545.0	657.5	695.9	715.8	687.0	746.3	756.6	711.5	651.9
Comisión de Fomento Minero	210.7	561.1	227.6	208.2	281.9	102.5	73.8	114.5	96.5	114.6	71.3	31.7	164.3	0.0	0.0	0.0	0.0	0.0	0.0	0.0	0.0
Comisión Federal de Electricidad	0.0	0.0	0.0	0.0	0.0	0.0	0.0	0.0	0.0	0.0	0.0	0.0	0.0	0.0	0.0	0.0	0.0	0.0	52.9	0.0	0.0
Comisión Federal de Telecomunicaciones	0.0	0.0	0.0	0.0	0.0	0.0	0.0	0.0	0.0	0.0	0.0	0.0	0.0	0.0	0.0	0.0	0.0	0.0	54.3	70.2	73.8
Comisión Federal Electoral	0.0	0.0	0.0	0.0	0.0	0.0	0.0	0.0	0.0	0.0	78.0	0.0	0.0	0.0	0.0	0.0	0.0	0.0	0.0	0.0	0.0
Comisión Mixta de la Industria Textil del Algodón	0.0	0.0	0.0	0.0	0.0	0.0	0.0	0.0	0.0	0.0	0.0	0.0	0.0	0.0	0.0	2.1	2.0	1.9	0.0	0.0	0.0
Comisión Nacional de Caminos Alimentadores y Aeropistas	0.0	0.0	0.0	0.0	0.0	0.0	0.0	0.0	0.0	0.0	0.0	0.0	0.0	136.2	189.0	142.6	77.6	11.3	13.5	0.0	0.0
Comisión Nacional de Derechos Humanos	0.0	0.0	0.0	0.0	0.0	0.0	0.0	0.0	0.0	0.0	0.0	0.0	0.0	84.2	90.1	66.1	67.4	74.0	72.1	85.6	78.5
Comisión Nacional de los Libros de Texto Gratuitos	149.0	140.4	245.6	174.8	205.2	165.7	207.8	181.8	238.8	256.8	241.5	208.8	201.7	290.9	340.6	380.5	401.5	493.8	557.9	472.2	557.2
Comisión Nacional de Salarios Mínimos	0.0	0.0	0.0	0.0	0.0	0.0	0.0	0.0	0.0	0.0	0.0	0.0	0.0	0.0	0.0	6.8	8.2	6.5	6.2	7.1	6.8
Comisión Nacional de Sanidad Agropecuaria	0.0	0.0	0.0	0.0	0.0	0.0	0.0	0.0	0.0	0.0	0.0	0.0	0.0	0.0	0.0	0.0	0.0	80.8	161.5	172.4	220.5
Comisión Nacional de Zonas Áridas	0.0	0.0	0.0	0.0	0.0	0.0	0.0	0.0	0.0	0.0	0.0	0.0	0.0	0.0	0.0	0.0	0.0	0.6	0.0	0.0	0.0
Comisión Nacional del Agua	0.0	0.0	0.0	0.0	0.0	0.0	0.0	0.0	0.0	1,506.8	2,385.8	3,044.4	3,078.2	2,253.4	2,471.2	2,102.4	2,637.3	2,957.4	3,172.1	2,674.1	2,354.3
Comisión Nacional para el Ahorro de Energía	0.0	0.0	0.0	0.0	0.0	0.0	0.0	0.0	0.0	0.0	0.0	0.0	0.0	6.0	0.0	5.2	5.7	4.6	5.0	9.3	22.2
Comisión Reguladora de Energía	0.0	0.0	0.0	0.0	0.0	0.0	0.0	0.0	0.0	0.0	0.0	0.0	0.0	0.0	0.0	0.0	25.4	28.5	25.9	32.2	45.0
Comité Administrativo del Programa Federal de Construcción de Escuelas	2,124.5	2,334.2	2,253.2	1,904.6	1,887.9	1,773.9	1,206.4	1,045.3	1,066.4	995.2	1,091.2	1,220.6	1,240.2	1,560.0	1,378.5	1,262.1	1,359.6	1,292.3	783.8	218.1	245.0

**Cuadro D.16.1.**  
**Gasto Programable por Nivel Institucional (Organismos y Empresas de Control Indirecto) 1980 - 2000**  
(Millones de pesos a precios constantes de 1993)

	1980	1981	1982	1983	1984	1985	1986	1987	1988	1989	1990	1991	1992	1993	1994	1995	1996	1997	1998	1999	2000
Comité Nacional Mixto de Protección al Salario	0.0	0.0	0.0	0.0	0.0	0.0	0.0	0.0	0.0	0.0	0.0	0.0	0.0	0.0	0.0	0.0	0.0	0.0	0.0	0.0	0.0
Compañía de Luz y Fuerza del Centro-Solidaridad-Superación a la Pobreza	0.0	0.0	0.0	0.0	0.0	0.0	0.0	0.0	0.0	0.0	0.0	0.0	0.0	0.0	0.0	3.9	4.3	5.0	5.1	4.9	4.6
Compañía Naviera del Golfo S.A.	0.0	0.0	0.0	0.0	0.0	0.0	0.0	0.0	0.0	0.0	0.0	0.0	25.0	22.6	10.6	8.1	0.0	0.0	0.0	0.0	0.0
Consejo de Recursos Minerales	0.0	0.0	0.0	108.0	19.4	85.5	56.6	35.4	0.0	0.0	0.0	0.0	0.0	0.0	0.0	0.0	0.0	0.0	0.0	0.0	0.0
Consejo Nacional de Ciencia y Tecnología	0.0	0.0	0.0	0.0	0.0	0.0	0.0	0.0	0.0	0.0	55.5	51.9	53.6	65.3	72.6	58.8	0.0	0.0	72.9	65.7	51.0
Consejo Nacional de Fomento Educativo	357.5	366.5	457.5	366.4	383.5	394.9	295.1	259.8	269.1	247.7	306.3	352.3	468.2	774.0	771.4	931.7	835.1	916.5	981.6	897.4	765.4
Consejo Nacional de Turismo	42.8	464.8	417.2	333.6	314.3	281.2	189.4	117.5	148.3	139.3	165.5	181.9	194.2	239.9	632.9	688.1	871.8	979.6	1,180.9	1,835.5	2,386.0
COSSIES	148.0	139.3	173.6	149.9	118.6	0.0	0.0	0.0	0.0	0.0	0.0	0.0	0.0	0.0	0.0	0.0	0.0	0.0	0.0	0.0	0.0
Costo de Cobertura Petrolera	0.0	0.0	0.0	94.0	159.8	82.2	48.0	44.1	54.6	71.3	0.0	0.0	0.0	0.0	0.0	0.0	0.0	0.0	0.0	0.0	0.0
Departamento del D.F.	0.0	0.0	0.0	0.0	0.0	0.0	0.0	0.0	0.0	0.0	0.0	531.0	0.0	0.0	0.0	0.0	0.0	0.0	0.0	0.0	0.0
Diferencial de Precios	0.0	0.0	0.0	0.0	0.0	3,790.1	0.0	0.0	0.0	0.0	0.0	47.4	59.6	436.3	0.0	0.0	0.0	0.0	0.0	0.0	0.0
Diferencial de Precios en Zonas Marginadas	0.0	0.0	0.0	0.0	0.0	0.0	0.0	0.0	0.0	1,897.1	1,087.9	1,350.3	0.0	0.0	0.0	71.0	0.0	0.0	0.0	0.0	0.0
Difusión Cultural	0.0	0.0	0.0	0.0	0.0	0.0	558.3	924.2	0.0	0.0	0.0	0.0	0.0	0.0	0.0	0.0	0.0	0.0	0.0	0.0	0.0
Educación para todos los Niños	0.0	0.0	0.0	0.0	0.0	0.0	0.0	0.0	0.0	0.0	3.1	0.1	0.0	0.0	0.0	0.0	0.0	0.0	0.0	0.0	0.0
Ejercicio Devengado de Organismos	0.0	0.0	0.0	0.0	176.6	244.2	274.2	241.6	245.6	249.8	38.2	65.9	53.6	0.0	0.0	0.0	0.0	0.0	0.0	0.0	0.0
Ferrocarriles Nacionales	0.0	0.0	0.0	0.0	0.0	0.0	0.0	80.0	2.5	0.0	0.0	25.2	0.0	0.0	0.0	0.0	0.0	0.0	0.0	0.0	0.0
Fertica S.A.	0.0	0.0	0.0	0.0	0.0	0.0	0.0	0.0	0.0	0.0	0.0	0.0	0.0	0.0	0.0	0.0	0.0	6.3	0.0	0.0	0.0
Fideicomiso Caleta del Xel-Ha y del Caribe	0.0	0.0	178.5	147.9	129.0	105.2	0.0	0.0	0.0	0.0	0.0	0.0	0.0	0.0	0.0	0.0	0.0	0.0	0.0	0.0	0.0
Fideicomiso Comisión Promotora CONASUPO para el Mejoramiento Social	29.0	56.7	23.7	20.9	12.7	8.5	1.2	0.5	0.0	0.0	0.0	0.0	0.0	1.2	0.0	0.0	0.0	0.0	0.0	0.0	0.0
Fideicomiso de Plantaciones Forestales y Comerciales	40.2	63.7	78.7	52.7	43.0	45.8	28.3	16.7	0.0	0.0	0.0	0.0	0.0	0.0	0.0	0.0	0.0	0.0	0.0	0.0	0.0
Fideicomiso de Riesgo Compartido	0.0	0.0	0.0	0.0	0.0	0.0	0.0	0.0	0.0	0.0	0.0	0.0	0.0	0.0	0.0	0.0	0.0	120.7	47.8	51.7	37.0
Fideicomiso del Fondo de las Habitaciones Populares	0.0	419.8	761.7	496.7	290.7	244.5	170.9	230.4	82.4	146.8	409.8	427.1	439.1	320.7	253.8	252.2	88.9	98.9	72.6	70.5	66.0
Fideicomiso Fondo Nacional para el Desarrollo Pesquero	109.4	84.1	95.4	269.8	517.6	440.5	654.2	443.6	262.8	161.6	218.0	220.1	244.4	203.4	171.0	133.7	408.9	189.0	216.8	42.4	29.8
Fideicomiso para el Operar el Centro de Convenciones de Acapulco, Gro.	0.0	0.0	0.0	0.0	0.0	0.0	6.1	5.1	0.0	0.0	0.0	0.0	0.0	0.0	0.0	0.0	0.0	0.0	0.0	0.0	0.0
Fideicomiso para el Turismo Obrero	75.8	44.7	45.7	31.9	8.4	6.0	4.9	3.0	2.3	0.0	0.0	0.0	0.0	0.0	0.0	0.0	0.0	0.0	0.0	0.0	0.0
Fideicomiso para la Modernización Educativa del País	0.0	0.0	0.0	0.0	0.0	0.0	0.0	0.0	1.5	2.4	2.2	2.0	2.2	0.2	0.0	0.0	0.0	0.0	0.0	0.0	0.0
Fideicomiso SOMEX	0.0	0.0	0.0	0.0	0.0	0.0	0.0	0.0	0.0	0.0	0.0	1,511.0	1,344.1	0.0	0.0	0.0	0.0	0.0	0.0	0.0	0.0
Filiales CONASUPO	0.0	0.0	0.0	0.0	0.0	176.2	0.0	0.0	0.0	0.0	0.0	0.0	0.0	0.0	0.0	0.0	0.0	0.0	0.0	0.0	0.0
Financiera Nacional Azucarera	583.1	1,146.2	600.0	716.7	618.2	506.1	520.2	559.1	555.3	461.0	786.7	427.9	1,046.6	0.0	0.0	0.0	0.0	0.0	0.0	0.0	0.0
FIRCO-Apoyo a productores afectados por las sequías	0.0	0.0	0.0	0.0	0.0	0.0	0.0	0.0	0.0	0.0	0.0	0.0	0.0	962.0	0.0	0.0	0.0	0.0	188.2	406.8	0.0
Fondo de Aportaciones para los Servicios de Salud	0.0	0.0	0.0	0.0	0.0	0.0	0.0	0.0	0.0	0.0	0.0	0.0	0.0	0.0	0.0	180.3	144.9	168.1	102.2	0.0	0.0
Fondo de Aportaciones Múltiples	0.0	0.0	0.0	0.0	0.0	0.0	0.0	0.0	0.0	0.0	0.0	0.0	0.0	0.0	0.0	0.0	0.0	0.0	4,856.6	5,487.1	5,484.4
Fondo de Asistencia Técnica y Garantía para los Créditos Agrop.	0.0	0.0	0.0	0.0	0.0	0.0	0.0	0.0	0.0	0.0	0.0	0.0	0.0	0.0	0.0	0.0	0.0	0.0	766.5	801.1	0.0
Fondo de Empresas en Solidaridad	76.8	188.3	99.5	83.4	135.3	111.0	71.3	45.6	0.0	0.0	0.0	0.0	0.0	237.2	335.7	300.3	212.7	168.0	0.0	0.0	0.0
Fondo de Fideicomiso del Azúcar	0.0	0.0	0.0	0.0	0.0	0.0	0.0	0.0	0.0	0.0	0.0	0.0	142.5	0.0	0.0	0.0	0.0	0.0	0.0	0.0	0.0
Fondo de Fomento y Garantía para el Consumo de los Trabajadores	1,839.4	2,028.4	757.3	229.1	38.3	201.9	134.0	52.2	33.6	109.4	93.2	212.0	22.0	77.3	0.0	0.0	0.0	0.0	0.0	0.0	0.0
Fondo de Garantía para las Actividades Pesqueras	0.0	0.0	0.0	0.0	0.0	0.0	0.0	0.0	0.0	0.0	0.0	0.0	0.0	0.0	0.0	0.3	0.0	0.0	0.0	0.0	0.0
Fondo de Garantía y Fomento a la Industria Mediana y Pequeña	0.0	0.0	0.0	0.0	0.0	0.0	0.0	0.0	0.0	0.0	16.9	1.6	1.5	0.9	5.3	0.0	0.0	0.0	0.0	0.0	0.0
Fondo de Garantía y Fomento para las Actividades Pesqueras	201.1	733.5	629.5	373.8	198.3	133.8	0.0	0.0	0.0	0.0	0.0	0.0	0.0	0.0	0.0	0.0	0.0	0.0	0.0	0.0	0.0
Fondo de Inversiones Financieras para Agua Potable y Alcantarillado	0.0	0.0	0.0	0.0	0.0	0.0	0.0	0.0	0.0	0.0	0.0	0.0	0.0	0.0	0.0	4.1	0.0	11.6	0.0	0.0	0.0
Fondo de Operación y Descuento Bancario a la Vivienda	201.1	58.9	113.3	90.3	66.1	87.2	57.8	53.2	23.5	20.9	0.0	0.0	0.0	0.0	0.0	0.0	0.0	0.0	0.0	0.0	0.0
Fondo Especial para Financiamientos Agropecuarios	40.2	47.0	41.0	43.3	49.6	179.4	98.4	81.0	73.3	69.5	63.1	114.1	62.3	0.0	23.1	162.8	201.2	434.6	149.9	0.0	89.3



**Cuadro D.16.1**  
**Gasto Programable por Nivel Institucional (Organismos y Empresas de Control Indirecto) 1980 - 2000**  
 (Millones de pesos a precios constantes de 1993)

	1980	1981	1982	1983	1984	1985	1986	1987	1988	1989	1990	1991	1992	1993	1994	1995	1996	1997	1998	1999	2000
Fondo Fiduciario Federal de Fomento Municipal	0.0	0.0	0.0	0.0	0.0	0.0	0.0	0.0	0.0	0.0	0.0	0.0	0.0	0.0	0.0	0.0	0.0	0.0	0.0	0.0	0.0
Fondo Nacional de Fomento al Turismo	0.0	68.0	96.5	39.1	33.1	11.5	22.1	49.1	100.3	12.6	0.0	0.0	0.0	85.0	0.0	0.0	0.0	0.0	2,534.4	4,252.8	6,992.9
Fondo para Apoyo a la Telesecundaria Estatal	402.5	484.9	301.0	149.1	225.7	98.4	40.6	62.3	69.0	0.0	45.1	19.1	127.8	156.1	94.0	37.0	0.0	0.0	102.4	155.2	0.0
Fondo para Apoyo de la Investigación Tecnológica	0.0	0.0	154.5	0.0	185.6	255.1	244.7	257.3	247.8	282.5	319.4	413.6	555.1	0.0	0.0	0.0	0.0	0.0	0.0	0.0	0.0
Fondo para Apoyos a Proyectos Estratégicos	0.0	9.2	62.0	195.6	158.2	135.5	66.4	54.2	0.0	0.0	0.0	0.0	0.0	0.0	0.0	0.0	0.0	0.0	0.0	0.0	0.0
Grupo Industrial NKS, S.A., de C.V	0.0	0.0	0.0	0.0	200.3	180.0	59.0	34.4	0.0	0.0	0.0	0.0	0.0	0.0	0.0	0.0	0.0	0.0	0.0	0.0	0.0
Hospital General Dr. Manuel Gea González	0.0	0.0	0.0	0.0	0.0	0.0	275.5	172.2	84.6	61.8	62.2	55.5	36.0	0.0	0.0	0.0	0.0	0.0	0.0	0.0	0.0
Hospital General México	30.8	42.2	46.4	36.1	47.6	43.0	41.8	43.0	39.4	40.2	41.3	46.6	49.1	0.0	0.0	0.0	0.0	0.0	71.3	77.1	95.2
Hospital Infantil México	0.0	0.0	0.0	0.0	0.0	0.0	0.0	0.0	0.0	0.0	0.0	0.0	0.0	0.0	0.0	0.0	0.0	198.0	232.6	269.2	246.7
Impulsora del Pequeño Comercio	73.6	76.1	83.9	53.8	58.8	55.6	54.1	58.7	60.9	61.4	59.8	74.2	102.1	117.4	145.2	70.5	98.1	100.6	101.5	120.2	127.1
INEGI-Delimitación de tierras ejidales	65.9	139.3	103.0	75.8	38.6	34.6	29.5	36.0	17.4	59.8	387.5	62.8	58.1	0.0	0.0	0.0	0.0	0.0	0.0	0.0	0.0
Instituciones de Educación Media y Superior en Provincia	0.0	0.0	0.0	0.0	0.0	0.0	0.0	0.0	0.0	0.0	0.0	0.0	0.0	0.0	0.0	0.0	461.7	0.0	303.6	308.7	0.0
Instituciones de Educación Media y Superior	0.0	0.0	0.0	0.0	0.0	0.0	111.9	123.6	0.0	0.0	0.0	0.0	0.0	244.0	344.7	312.9	328.2	368.3	381.6	449.9	0.0
Instituto de Investigaciones Eléctricas	1,733.9	2,012.2	2,188.6	1,738.0	1,667.1	1,912.1	1,960.3	2,256.6	2,390.3	2,304.6	2,431.3	2,752.5	2,952.9	3,331.8	3,975.4	3,510.4	3,281.2	3,593.0	4,036.7	4,163.5	0.0
Instituto Mexicano de Investigaciones Siderúrgicas	74.2	72.9	78.9	70.7	70.1	69.9	63.9	72.4	72.0	82.3	86.7	90.5	89.1	83.8	86.7	65.1	56.6	37.5	32.9	24.0	22.0
Instituto Mexicano de la Radio	0.0	0.0	0.0	0.0	0.0	0.0	0.0	0.0	0.0	0.0	20.2	0.9	0.0	0.0	0.0	0.0	0.0	0.0	0.0	0.0	0.0
Instituto Mexicano de Tecnología del Agua	0.0	0.0	0.0	0.0	0.0	0.0	0.0	0.0	0.0	0.0	26.1	24.6	26.8	42.4	32.0	20.9	24.4	24.7	24.4	23.2	0.0
Instituto Mexicano del Petróleo	0.0	0.0	0.0	0.0	0.0	0.0	0.0	0.0	0.0	0.0	58.7	77.2	111.9	97.0	113.3	64.7	0.0	75.4	0.0	58.4	0.0
Instituto Mexicano del Transporte	0.0	0.0	0.0	0.0	0.0	0.0	0.0	0.0	0.0	0.0	0.0	0.0	0.0	21.0	6.9	0.0	0.0	0.0	0.0	0.0	0.0
Instituto Nacional Indigenista	0.0	0.0	0.0	0.0	0.0	0.0	0.0	0.0	0.0	0.0	19.0	17.0	16.1	16.3	17.1	14.7	16.8	20.9	25.3	26.8	23.8
Instituto Nacional de Antropología e Historia	0.0	0.0	0.0	0.0	0.0	0.0	0.0	0.0	0.0	0.0	0.0	0.0	0.0	0.0	0.0	0.0	0.0	1.0	0.0	0.0	0.0
Instituto Nacional de Bellas Artes y Literatura	162.0	212.0	246.0	218.2	184.0	204.4	198.0	218.3	0.0	0.0	0.0	0.0	0.0	0.0	356.6	261.3	262.3	329.8	324.9	521.5	298.7
Instituto Nacional de Cardiología	0.0	0.0	0.0	0.0	0.0	0.0	191.8	188.4	0.0	0.0	0.0	0.0	0.0	0.0	0.0	0.0	0.0	0.0	269.7	267.8	235.6
Instituto Nacional de Ciencias Penales	78.8	64.0	51.8	41.4	44.5	41.0	46.7	46.1	45.0	48.0	50.2	55.0	58.5	53.7	63.2	0.0	59.2	66.0	76.5	89.9	98.8
Instituto Nacional de Enfermedades Respiratorias	0.0	0.0	0.0	0.0	0.0	0.0	0.0	0.0	0.0	0.0	5.9	12.6	15.5	14.2	0.0	0.0	0.0	0.0	17.5	20.6	6.5
Instituto Nacional de Investigaciones Forestales y Agrop.	0.0	0.0	0.0	0.0	0.0	0.0	0.0	0.0	0.0	0.0	0.0	0.0	0.0	0.0	0.0	0.0	0.0	65.3	79.2	92.1	92.9
Instituto Nacional de Investigaciones Nucleares	355.5	399.1	318.2	228.8	299.7	310.8	376.3	331.7	269.3	279.9	257.4	267.3	270.0	297.2	278.2	213.8	211.3	224.1	240.7	208.3	0.0
Instituto Nacional de Nutrición	172.9	182.1	180.1	118.8	113.5	103.5	82.4	79.5	74.8	80.9	83.8	100.6	98.2	89.9	142.6	60.7	58.0	66.8	24.1	25.8	22.0
Instituto Nacional de Pediatría	0.0	0.0	0.0	0.0	0.0	0.0	0.0	0.0	0.0	0.0	0.0	0.0	0.0	88.8	105.6	75.6	90.1	86.6	98.5	110.6	117.0
Instituto Nacional de Pesca	0.0	0.0	0.0	0.0	0.0	0.0	0.0	0.0	0.0	0.0	0.0	0.0	0.0	80.3	87.9	81.5	85.3	102.9	110.2	121.0	125.1
Instituto Nacional del Consumidor	0.0	0.0	0.0	0.0	0.0	0.0	0.0	4.6	3.5	4.0	7.6	8.9	12.7	6.3	14.4	10.3	0.0	0.3	0.0	0.0	0.0
Instituto Nacional Indigenista	31.6	64.6	46.2	30.6	31.7	26.9	27.1	29.9	48.0	38.5	50.8	57.4	62.9	0.0	0.0	0.0	0.0	0.0	0.0	0.0	0.0
Instituto Nacional para la Educación de los Adultos	275.4	245.9	224.8	177.0	158.7	211.3	183.2	134.2	0.0	0.0	0.0	0.0	0.0	0.0	716.7	436.8	403.1	382.7	357.4	344.8	338.1
ISSFAM	0.0	185.1	611.3	557.6	545.3	487.6	367.7	321.6	347.6	319.8	351.9	387.1	428.3	472.9	545.1	421.4	387.3	463.7	500.0	531.1	347.7
Leche Industrializada CONASUPO	0.0	0.0	0.0	0.0	0.0	0.0	0.0	0.0	0.0	0.0	0.0	0.0	0.0	231.2	243.9	194.1	267.6	277.1	210.9	207.4	0.0
Líneas Aéreas Turbosina	0.0	0.0	0.0	0.0	0.0	0.0	0.0	0.0	0.0	0.0	0.0	0.0	0.0	620.7	540.2	733.4	739.8	591.8	422.8	101.5	134.7
Luz y Fuerza del Centro	720.2	846.7	639.3	1,933.7	1,223.2	453.2	163.7	22.3	0.0	0.0	0.0	0.0	0.0	0.0	0.0	0.0	0.0	0.0	0.0	0.0	0.0
Méxicana de Autobuses S.A.	0.0	0.0	0.0	0.0	0.0	0.0	0.0	0.0	0.0	0.0	0.0	0.0	0.0	0.0	0.0	0.0	0.0	0.0	0.0	0.0	0.0
Nacional Financiera	0.0	0.0	0.0	0.0	245.3	251.1	0.0	0.0	0.0	0.0	0.0	0.0	0.0	0.0	0.0	0.0	0.0	2.4	0.0	0.0	0.0
Niños en Solidaridad	0.0	370.8	547.1	474.7	479.4	295.0	253.3	121.0	0.0	0.0	0.0	0.0	0.0	0.0	0.0	0.0	0.0	0.0	0.0	0.0	0.0
Nutrición, Alimentación y Salud	0.0	0.0	0.0	0.0	0.0	0.0	0.0	0.0	0.0	0.0	0.0	0.0	434.2	0.0	0.0	0.0	616.1	0.0	0.0	0.0	0.0
Ocean Garden Products, Inc.	0.0	0.0	0.0	0.0	0.0	0.0	0.0	0.0	0.0	0.0	0.0	0.0	4.9	0.0	0.0	0.0	0.0	0.0	0.0	0.0	0.0
Organización de Estados Americanos	0.0	0.0	0.0	0.0	0.0	0.0	0.0	0.0	0.0	0.0	0.0	0.0	30.4	0.0	0.0	0.0	0.0	0.0	0.0	0.0	0.0
Organización de las Naciones Unidas	0.0	0.0	0.0	0.0	0.0	0.0	0.0	0.0	26.3	20.5	0.0	0.0	0.0	12.6	12.2	0.0	0.0	0.0	0.0	0.0	0.0
Organización Mundial del Turismo	0.0	0.0	0.0	0.0	0.0	0.0	0.0	0.0	39.4	31.1	0.0	0.0	0.0	29.7	48.4	0.0	0.0	0.0	0.0	0.0	0.0
Otros Apoyos al Transporte	0.0	0.0	0.0	0.0	0.0	0.0	0.0	0.0	0.0	0.0	0.5	0.5	0.0	0.0	0.0	0.0	0.0	0.0	0.0	0.0	0.0
Pago de Indemnización por compra o expropiación de predios	0.0	0.0	0.0	0.0	0.0	0.0	0.0	0.0	0.0	0.0	0.0	181.3	0.0	0.0	0.0	0.0	0.0	0.0	0.0	0.0	0.0



**Cuadro D.16.1**  
**Gasto Programable por Nivel Institucional (Organismos y Empresas de Control Indirecto) 1980 - 2000**  
(millones de pesos a precios constantes de 1993)

	1980	1981	1982	1983	1984	1985	1986	1987	1988	1989	1990	1991	1992	1993	1994	1995	1996	1997	1998	1999	2000
Pago de Indemnización por Compra o Expropiaciones de Predios	0.0	0.0	0.0	0.0	0.0	0.0	0.0	0.0	0.0	0.0	0.0	0.0	0.0	0.0	0.0	0.0	0.0	0.0	0.0	0.0	0.0
Palacio Legislativo	0.0	0.0	0.0	0.0	0.0	0.0	0.0	0.0	0.0	0.0	0.0	0.0	0.0	0.0	0.0	0.0	0.0	194.7	0.0	0.0	0.0
Pensiones Civiles, Militares y de Gracia	0.0	188.6	114.9	69.3	61.9	52.6	50.4	34.4	0.0	0.0	0.0	0.0	0.0	0.0	0.0	0.0	0.0	0.0	0.0	0.0	0.0
Petroleos Mexicanos	0.0	0.0	0.0	0.0	0.0	0.0	0.0	0.0	0.0	0.0	0.0	0.0	0.0	682.7	706.9	502.9	531.9	615.7	780.2	805.8	0.0
Procuraduría Agraria	0.0	0.0	0.0	0.0	0.0	0.0	0.0	0.0	0.0	0.0	0.0	0.0	0.0	0.0	0.0	0.0	0.0	1,040.1	525.7	572.5	1,009.8
Procuraduría Agraria	0.0	0.0	0.0	0.0	0.0	0.0	0.0	0.0	0.0	0.0	0.0	0.0	0.0	260.5	310.9	221.1	199.7	0.0	193.7	186.3	158.0
Procuraduría Federal de la Defensa del Trabajo	0.0	0.0	0.0	0.0	0.0	0.0	0.0	0.0	0.0	0.0	0.0	0.0	0.0	0.0	0.0	0.0	0.0	196.5	0.0	29.3	29.3
Procuraduría Federal del Consumidor	0.0	0.0	0.0	0.0	0.0	0.0	0.0	0.0	0.0	0.0	0.0	0.0	0.0	0.0	0.0	14.0	16.7	19.6	18.7	24.5	4.0
Productos Pasqueros Mexicanos S.A., de C.V.	53.3	72.1	67.5	52.1	60.6	56.4	59.0	55.7	78.8	104.4	123.4	137.5	128.6	266.1	192.0	138.2	0.0	0.0	128.5	127.9	130.0
Programa (Nacional) de Empleo	0.0	0.0	0.0	0.0	0.0	0.0	0.0	0.0	0.0	72.1	0.0	0.0	0.0	0.0	0.0	0.0	0.0	0.0	0.0	0.0	0.0
Programa Ciencia y Tecnología	0.0	0.0	0.0	0.0	403.3	0.0	0.0	0.0	0.0	0.0	0.0	0.0	0.0	0.0	0.0	0.0	0.1	1.6	0.8	0.7	0.0
Programa de Acción Concertada para la Zona del Istmo de Tehuantepec	0.0	0.0	0.0	0.0	0.0	0.0	0.0	0.0	0.0	0.0	0.0	208.1	120.8	0.0	0.0	0.0	0.0	0.0	0.0	0.0	0.0
Programa de Alimentación, Salud y Educación	0.0	0.0	137.7	36.9	66.1	12.6	9.8	5.1	0.0	0.0	0.0	0.0	0.0	0.0	0.0	0.0	0.0	0.0	0.0	0.0	0.0
Programa de Apoyo a Investigaciones Científicas	0.0	0.0	0.0	0.0	0.0	0.0	0.0	0.0	0.0	0.0	0.0	0.0	0.0	0.0	0.0	0.0	0.0	115.5	480.0	1,029.5	1,239.8
Programa de Apoyo a la Innovación Educativa	0.0	0.0	0.0	0.0	0.0	0.0	94.7	80.5	0.0	0.0	0.0	0.0	0.0	0.0	0.0	0.0	0.0	0.0	0.0	0.0	0.0
Programa de Apoyo a la Planeación Educativa	0.0	0.0	0.0	0.0	0.0	0.0	0.0	0.0	0.0	0.0	0.0	0.0	0.0	0.0	0.0	0.0	687.9	10.5	0.0	0.0	0.0
Programa de Apoyo a la Primaria Estatal	0.0	0.0	0.0	0.0	0.0	0.0	0.0	0.0	0.0	0.0	0.0	0.0	0.0	241.9	274.3	346.0	263.7	194.2	0.0	0.0	0.0
Programa de Apoyo a la Seguridad Social-IMSS-AFORE	0.0	0.0	0.0	0.0	0.0	10.3	19.7	24.3	0.0	0.0	0.0	0.0	0.0	648.8	812.2	0.0	0.0	0.0	0.0	0.0	0.0
Programa de Apoyo Urbano	0.0	0.0	0.0	0.0	0.0	0.0	0.0	0.0	0.0	0.0	0.0	0.0	0.0	0.0	0.0	0.0	1,018.1	2,293.9	2,673.9	0.0	0.0
Programa de Empleo	0.0	0.0	0.0	0.0	0.0	0.0	65.2	0.0	0.0	0.0	0.0	0.0	0.0	0.0	0.0	0.0	0.0	0.0	0.0	0.0	0.0
Programa de Henequen	0.0	0.0	0.0	0.0	154.0	0.0	0.0	0.0	0.0	0.0	0.0	0.0	0.0	0.0	0.0	0.0	0.0	0.0	0.0	0.0	0.0
Programa de Mediano Plazo	0.0	0.0	0.0	0.0	0.0	0.0	0.0	0.0	164.2	139.5	101.0	172.4	0.0	0.0	0.0	0.0	0.0	0.0	0.0	0.0	0.0
Programa de Modernización Laboral	0.0	0.0	0.0	0.0	0.0	0.0	0.0	0.0	0.0	0.0	0.0	0.0	0.0	0.0	0.0	0.0	0.0	0.0	0.0	0.0	0.0
Programa de Vivienda para los Efectivos del Ejercito y Fuerza Aerea	0.0	0.0	0.0	0.0	0.0	0.0	0.0	0.0	0.0	0.0	0.0	0.0	0.0	0.0	0.0	0.0	0.0	0.0	376.3	369.0	457.4
Programa IMSS-Solidaridad	0.0	0.0	0.0	0.0	0.0	0.0	0.0	0.0	0.0	0.0	0.0	0.0	98.7	0.0	0.0	0.0	0.0	0.0	0.0	0.0	0.0
Programa Nacional de Reforestación	0.0	0.0	0.0	0.0	0.0	0.0	0.0	0.0	0.0	0.0	0.0	0.0	0.0	0.0	0.0	0.0	0.0	1,054.5	1,036.4	999.6	1,048.6
Programa Nacional de Solidaridad-Servicio Social Obligatorio	0.0	0.0	0.0	0.0	0.0	0.0	0.0	0.0	0.0	0.0	0.0	0.0	0.0	0.0	0.0	0.0	0.0	46.4	0.0	0.0	0.0
Programa para la alianza para el campo	0.0	0.0	0.0	0.0	0.0	0.0	0.0	0.0	0.0	0.0	86.7	141.7	165.3	0.0	0.0	0.0	0.0	0.0	0.0	0.0	0.0
Programa Subsidio a la Tortilla	0.0	0.0	0.0	0.0	0.0	0.0	0.0	0.0	0.0	0.0	0.0	0.0	0.0	0.0	0.0	0.0	591.5	814.8	756.9	810.9	0.0
Programas de Capacitación de Mano de Obra	0.0	0.0	0.0	0.0	0.0	0.0	0.0	0.0	0.0	0.0	0.0	0.0	0.0	0.0	0.0	479.2	591.2	523.5	546.8	441.7	0.0
Puertos Mexicanos	0.0	0.0	0.0	0.0	0.0	0.0	0.0	0.0	0.0	0.0	0.0	0.0	0.0	0.0	0.0	0.0	10.8	410.4	0.0	0.0	0.0
Regionales de Empleo-Cubrir Becas a los Hijos de Obreros y Campesinos	0.0	0.0	0.0	0.0	0.0	0.0	0.0	0.0	0.0	216.0	257.5	321.0	487.8	322.7	224.6	11.0	0.0	0.0	0.0	0.0	0.0
Registro Agrario Nacional	0.0	0.0	0.0	0.0	0.0	0.0	30.7	33.4	30.6	0.0	0.0	0.0	0.0	0.0	0.0	0.0	0.0	0.0	0.0	0.0	0.0
Roca Fosfórica Mexicana S.A. de C.V.	0.0	0.0	0.0	0.0	0.0	0.0	0.0	0.0	0.0	0.0	0.0	0.0	0.0	171.1	139.4	96.8	87.4	67.5	118.8	134.4	120.9
Servicio a la Navegación en el Espacio Aéreo Mexicano	0.0	0.0	65.2	91.7	109.7	217.9	146.3	88.6	0.0	0.0	0.0	0.0	0.0	0.0	0.0	0.0	0.0	0.0	0.0	0.0	0.0
Servicio de Dragado	145.8	163.3	155.2	101.4	115.1	105.9	189.4	199.0	174.1	153.4	179.2	193.3	214.7	301.9	283.5	246.5	255.4	316.4	334.4	356.2	279.1
Servicio de Telerrservaciones	0.0	0.0	0.0	0.0	0.0	0.0	191.8	268.9	244.1	0.2	0.0	0.0	0.0	0.0	0.0	0.0	0.0	0.0	0.0	0.0	0.0
Servicio de Transbordadores	0.0	0.0	0.0	0.0	0.0	0.0	0.0	0.0	74.5	72.3	0.0	0.0	0.0	0.0	0.0	0.0	0.0	0.0	0.0	0.0	0.0
Servicio Postal Mexicano	201.3	312.8	369.2	196.6	265.7	179.3	243.5	195.5	195.0	31.5	0.0	0.0	0.0	0.0	0.0	0.0	0.0	0.0	0.0	0.0	0.0
Servicios Coordinados de Salud Pública de los Estados	0.0	0.0	0.0	0.0	0.0	0.0	0.0	301.3	109.4	179.3	69.9	129.4	43.9	37.0	54.4	0.0	0.0	0.0	97.9	167.4	165.1



Cuadro D.16.1.

**Gasto Programable por Nivel Institucional (Organismos y Empresas de Control Indirecto), 1980 - 2000**

(Millones de pesos a precios constantes de 1993)

	1980	1981	1982	1983	1984	1985	1986	1987	1988	1989	1990	1991	1992	1993	1994	1995	1996	1997	1998	1999	2000
Servicios de Asistencia de la Secretaría de la Marina	0.0	0.0	0.0	0.0	0.0	0.0	0.0	0.0	0.0	0.0	14.8	11.3	12.8	11.6	13.2	0.0	0.0	0.0	0.0	0.0	0.0
Servicios de Salud para la Población Abierta del D.F.	0.0	0.0	0.0	0.0	0.0	0.0	0.0	0.0	0.0	0.0	0.0	0.0	0.0	0.0	0.0	0.0	0.0	310.5	0.0	0.0	0.0
Sidermex	0.0	72.4	145.9	34.9	377.7	146.1	666.5	0.0	0.0	0.0	0.0	0.0	0.0	0.0	0.0	0.0	0.0	0.0	0.0	0.0	0.0
Siderúrgica Lazaro Cárdenas-Las Truchas, S.A.	0.0	0.0	0.0	0.0	0.0	0.0	0.0	0.0	0.0	0.0	0.0	48.1	0.0	0.0	0.0	0.0	0.0	0.0	0.0	0.0	0.0
Sistema de Distribuidoras CONASUPO	0.0	0.0	0.0	0.0	0.0	0.0	0.0	0.0	0.0	0.0	0.0	0.0	0.0	265.5	314.8	337.6	601.6	464.8	281.1	201.6	1,676.0
Sistema de Transporte Colectivo Metro	337.2	428.1	478.0	516.0	572.3	519.6	500.5	438.6	548.0	534.0	302.9	125.7	0.0	0.0	0.0	0.0	0.0	0.0	0.0	0.0	0.0
Sistema de Transporte Eléctrico del DF	154.6	162.7	152.9	118.8	159.3	161.4	123.0	94.7	121.5	130.1	74.3	28.3	0.0	0.0	0.0	0.0	0.0	0.0	0.0	0.0	0.0
Sistema Nacional para el Desarrollo Integral de la Familia	653.0	669.2	596.4	378.2	502.4	596.1	578.0	518.1	471.9	403.5	553.6	644.4	636.5	720.8	774.6	790.9	931.6	897.8	326.4	274.8	256.8
Subsidios a Estados y Municipios	2,510.9	2,424.9	2,632.8	598.2	807.4	1,529.7	2,093.1	607.2	0.0	0.0	0.0	0.0	1,407.2	2,163.1	4,001.2	1,715.8	2,066.4	3,062.4	1,743.1	0.0	2,043.9
Teléfonos de México	522.7	485.5	173.1	642.1	434.6	460.3	618.6	1,199.2	833.0	597.7	0.0	0.0	0.0	0.0	0.0	0.0	0.0	0.0	0.0	0.0	0.0
Universidad Autónoma Agraria Antonio Narro	0.0	0.0	0.0	0.0	0.0	0.0	0.0	0.0	0.0	0.0	0.0	0.0	0.0	0.0	0.0	0.0	0.0	92.0	95.2	102.1	92.9
Universidad Autónoma de Chapingo	219.5	251.4	241.2	176.3	182.4	190.5	179.5	211.2	241.3	243.5	228.6	226.6	235.6	234.4	243.8	206.8	193.7	201.5	204.9	201.9	189.5
Universidad Autónoma Metropolitana	327.5	348.3	384.2	306.9	276.0	289.3	300.1	341.3	370.9	351.9	357.5	413.0	462.2	520.7	565.3	536.5	570.4	596.5	651.2	546.0	519.7
Universidad Nacional Autónoma de México	2,225.5	2,537.2	2,448.4	1,985.0	1,815.4	1,877.4	1,967.7	1,996.3	1,967.1	1,841.0	1,914.6	2,049.6	2,164.2	2,478.2	2,781.8	2,649.5	2,689.1	2,824.7	3,081.2	2,788.7	2,717.0
Uranio Mexicano	236.6	320.4	284.3	235.8	23.1	12.4	0.0	0.0	0.0	0.0	0.0	0.0	0.0	0.0	0.0	0.0	0.0	0.0	0.0	0.0	0.0
Otros	27,247.3	30,449.3	17,769.7	13,229.8	10,749.9	9,994.9	8,244.5	9,214.4	10,253.9	10,363.7	12,732.5	12,863.2	10,386.2	12,609.7	11,373.9	7,428.1	7,349.7	6,866.9	19,341.0	25,207.1	39,976.9
Diferencial de Transferencias	0.0	0.0	0.0	0.0	0.0	0.0	0.0	0.0	0.0	0.0	0.0	0.0	-204.0	-20.7	-25.2	0.0	0.0	-204.2	0.0	0.0	0.0

Fuente: Estimación realizada por el Centro de Estudios de Finanzas Públicas, con base en datos de: SHCP. Cuenta de la Hacienda Pública Federal, años 1986-1999, SPP. Estadísticas de las Finanzas Públicas 1970-1985. PEF 2000 (Modificado). Se utilizó el deflactor implícito del Producto Interno Bruto; base 1993=100

---

---

## E) GASTO PROGRAMABLE EN CLASIFICACIÓN FUNCIONAL

### Cuadro E.1

Gasto Programable Devengado por Funciones  
(Millones de pesos corrientes)

### Cuadro E.1.1

Gasto Programable Devengado por Funciones  
(Millones de pesos a precios constantes de 1993)

### Cuadro E.2

Función Legislación  
(Millones de pesos corrientes)

### Cuadro E.2.1

Función Legislación  
(Millones de pesos a precios constantes de 1993)

### Cuadro E.3.

Función Impartición de Justicia  
(Millones de pesos corrientes)

### Cuadro E.3.1

Función Impartición de Justicia  
(Millones de pesos a precios constantes de 1993)

### Cuadro E.4

Función Organización de los Procesos Electorales  
(Millones de pesos corrientes)

### Cuadro E.4.1

Función Organización de los Procesos Electorales



(Millones de pesos a precios constantes de 1993)

Cuadro E.5

Función Procuración de Justicia  
(Millones de pesos corrientes)

Cuadro E.5.1

Función Procuración de Justicia  
(Millones de pesos a precios constantes de 1993)

Cuadro E.6

Función Soberanía del Territorio Nacional  
(Millones de pesos corrientes)

Cuadro E.6.1

Función Soberanía del Territorio Nacional  
(Millones de pesos a precios constantes de 1993)

Cuadro E.7

Función Gobierno  
(Millones de pesos corrientes)

Cuadro E.7.1

Función Gobierno  
(Millones de pesos a precios constantes de 1993)

Cuadro E.8

Función Medio Ambiente y Recursos Naturales  
(Millones de pesos corrientes)

Cuadro E.8.1

Función Medio Ambiente y Recursos Naturales  
(Millones de pesos a precios constantes de 1993)

Cuadro E.9

Función Educación  
(Millones de pesos corrientes)

Cuadro E.9.1

Función Educación  
(Millones de pesos a precios constantes de 1993)

Cuadro E.10

Función Salud  
(Millones de pesos corrientes)

Cuadro E.10.1

Función Salud  
(Millones de pesos a precios constantes de 1993)

Cuadro E.11

Función Seguridad Social  
(Millones de pesos corrientes)

Cuadro E.11.1

Función Seguridad Social  
(Millones de pesos a precios constantes de 1993)

Cuadro E.12

Función Laboral  
(Millones de pesos corrientes)



Cuadro E.12.1

Función Laboral

(Millones de pesos a precios constantes de 1993)

Cuadro E.13

Función Abasto y Asistencia Social

(Millones de pesos corrientes)

Cuadro E.13.1

Función Abasto y Asistencia Social

(Millones de pesos a precios constantes de 1993)

Cuadro E.14

Función Desarrollo Regional y Urbano

(Millones de pesos corrientes)

Cuadro E.14.1

Función Desarrollo Regional y Urbano

(Millones de pesos a precios constantes de 1993)

Cuadro E.15

Función Desarrollo Agropecuario

(Millones de pesos corrientes)

Cuadro E.15.1

Función Desarrollo Agropecuario

(Millones de pesos a precios constantes de 1993)

Cuadro E.16

Función Energía

(Millones de pesos corrientes)

Cuadro E.16.1

Función Energía

(Millones de pesos a precios constantes de 1993)

Cuadro E.17

Función Comunicaciones y Transportes

(Millones de pesos corrientes)

Cuadro E.17.1

Función Comunicaciones y Transportes

(Millones de pesos a precios constantes de 1993)

Cuadro E.18

Función Otros Servicios y Actividades Económicas

(Millones de pesos corrientes)

Cuadro E.18.1

Función Otros Servicios y Actividades Económicas

(Millones de pesos a precios constantes de 1993)



**Cuadro E.1**  
**Gasto Programable Devengado por Funciones**  
(millones de pesos corrientes)

<b>Función</b>	<b>Ejercido 1998</b>	<b>% PIB</b>	<b>Estructura Porcentual</b>	<b>Ejercido 1999</b>	<b>% PIB</b>	<b>Estructura Porcentual</b>	<b>Aprobado 2000</b>	<b>% PIB</b>	<b>Estructura Porcentual</b>
<b>Total</b>	<b>600,583.0</b>	<b>15.6</b>	<b>100.0</b>	<b>711,228.2</b>	<b>15.4</b>	<b>100.0</b>	<b>816,734.8</b>	<b>15.5</b>	<b>100.0</b>
<b>Funciones de Gestión Gubernamental</b>	<b>64,498.3</b>	<b>1.7</b>	<b>10.7</b>	<b>85,004.3</b>	<b>1.8</b>	<b>12.0</b>	<b>101,698.2</b>	<b>2.2</b>	<b>12.5</b>
Legislación	2,417.2	0.1	0.4	3,236.5	0.1	0.5	3,778.3	0.1	0.5
Impartición de Justicia	5,413.8	0.1	0.9	7,675.3	0.2	1.1	8,832.0	0.2	1.1
Organización de los Procesos Electorales	3,160.4	0.1	0.5	3,512.8	0.1	0.5	8,453.7	0.2	1.0
Procuración de Justicia	3,022.7	0.1	0.5	4,064.8	0.1	0.6	4,619.3	0.1	0.6
Soberanía del Territorio Nacional	19,469.0	0.5	3.2	22,908.2	0.5	3.2	24,596.0	0.5	3.0
Gobierno	25,142.3	0.7	4.2	34,351.8	0.7	4.8	40,446.0	0.9	5.0
Medio Ambiente y Recursos Naturales	5,872.9	0.2	1.0	9,254.9	0.2	1.3	10,972.9	0.2	1.3
<b>Funciones de Desarrollo Social</b>	<b>347,511.0</b>	<b>9.0</b>	<b>57.9</b>	<b>433,375.1</b>	<b>9.4</b>	<b>60.9</b>	<b>506,992.7</b>	<b>11.0</b>	<b>62.1</b>
Educación	148,507.0	3.9	24.7	175,668.6	3.8	24.7	205,841.9	4.5	25.2
Salud	88,017.6	2.3	14.7	110,120.9	2.4	15.5	115,021.7	2.5	14.1
Seguridad Social	63,336.0	1.6	10.5	95,014.6	2.1	13.4	118,050.5	2.6	14.5
Laboral	1,902.8	0.0	0.3	2,277.3	0.0	0.3	2,872.6	0.1	0.4
Abasto y Asistencia Social	9,475.5	0.2	1.6	10,097.9	0.2	1.4	12,209.6	0.3	1.5
Desarrollo Regional y Urbano	36,272.1	0.9	6.0	40,195.8	0.9	5.7	52,996.5	1.1	6.5
<b>Funciones Productivas</b>	<b>188,573.7</b>	<b>4.9</b>	<b>31.4</b>	<b>192,848.8</b>	<b>4.2</b>	<b>27.1</b>	<b>208,044.0</b>	<b>4.5</b>	<b>25.5</b>
Desarrollo Agropecuario	30,247.6	0.8	5.0	26,644.4	0.6	3.7	30,486.1	0.7	3.7
Energía	129,079.6	3.4	21.5	138,261.0	3.0	19.4	151,128.9	3.3	18.5
Comunicaciones y Transportes	24,209.2	0.6	4.0	24,036.5	0.5	3.4	21,544.3	0.5	2.6
Otros Servicios y Actividades Económicas	5,037.3	0.1	0.8	3,906.9	0.1	0.5	4,884.7	0.1	0.6

Fuente: Elaborado por el Centro de Estudios de Finanzas Públicas, H. Cámara de Diputados con información de la Cuenta de la Hacienda Pública Federal, 1999, PEF 2000 (modificado).

**Cuadro E.1.1**  
**Gasto Programable Devengado por Funciones**  
(millones de pesos a precios constantes de 1993)

Función	Ejercido 1998	% PIB	Estructura Porcentual	Ejercido 1999	% PIB	Estructura Porcentual	Aprobado 2000	% PIB	Estructura Porcentual
<b>Total</b>	<b>226,094.1</b>	<b>15.6</b>	<b>100.0</b>	<b>230,934.0</b>	<b>15.4</b>	<b>100.0</b>	<b>242,986.6</b>	<b>15.5</b>	<b>100.0</b>
<b>Funciones de Gestión Gubernamental</b>	<b>24,280.9</b>	<b>1.7</b>	<b>10.7</b>	<b>27,600.7</b>	<b>1.8</b>	<b>12.0</b>	<b>30,256.2</b>	<b>1.9</b>	<b>12.5</b>
Legislación	910.0	0.1	0.4	1,050.9	0.1	0.5	1,124.1	0.1	0.5
Impartición de Justicia	2,038.1	0.1	0.9	2,492.2	0.2	1.1	2,627.6	0.2	1.1
Organización de los Procesos Electorales	1,189.8	0.1	0.5	1,140.6	0.1	0.5	2,515.0	0.2	1.0
Procuración de Justicia	1,137.9	0.1	0.5	1,319.8	0.1	0.6	1,374.3	0.1	0.6
Soberanía del Territorio Nacional	7,329.3	0.5	3.2	7,438.2	0.5	3.2	7,317.5	0.5	3.0
Gobierno	9,465.0	0.7	4.2	11,153.9	0.7	4.8	12,033.1	0.8	5.0
Medio Ambiente y Recursos Naturales	2,210.9	0.2	1.0	3,005.0	0.2	1.3	3,264.6	0.2	1.3
<b>Funciones de Desarrollo Social</b>	<b>130,823.2</b>	<b>9.0</b>	<b>57.9</b>	<b>140,715.8</b>	<b>9.4</b>	<b>60.9</b>	<b>150,835.3</b>	<b>9.6</b>	<b>62.1</b>
Educación	55,906.6	3.9	24.7	57,039.2	3.8	24.7	61,240.0	3.9	25.2
Salud	33,134.9	2.3	14.7	35,756.0	2.4	15.5	34,220.1	2.2	14.1
Seguridad Social	23,843.3	1.6	10.5	30,851.0	2.1	13.4	35,121.2	2.2	14.5
Laboral	716.3	0.0	0.3	739.4	0.0	0.3	854.6	0.1	0.4
Abasto y Asistencia Social	3,567.1	0.2	1.6	3,278.8	0.2	1.4	3,632.5	0.2	1.5
Desarrollo Regional y Urbano	13,654.9	0.9	6.0	13,051.5	0.9	5.7	15,767.0	1.0	6.5
<b>Funciones Productivas</b>	<b>70,990.0</b>	<b>4.9</b>	<b>31.4</b>	<b>62,617.5</b>	<b>4.2</b>	<b>27.1</b>	<b>61,895.1</b>	<b>3.9</b>	<b>25.5</b>
Desarrollo Agropecuario	11,386.9	0.8	5.0	8,651.4	0.6	3.7	9,069.9	0.6	3.7
Energía	48,593.0	3.4	21.5	44,893.0	3.0	19.4	44,962.3	2.9	18.5
Comunicaciones y Transportes	9,113.7	0.6	4.0	7,804.6	0.5	3.4	6,409.6	0.4	2.6
Otros Servicios y Actividades Económicas	1,896.3	0.1	0.8	1,268.6	0.1	0.5	1,453.2	0.1	0.6

Fuente: Estimación realizada por el Centro de Estudios de Finanzas Públicas, H. Cámara de Diputados con información de la Cuenta de la Hacienda Pública Federal, 1999, PEF 2000 (modificado). Se utilizó el Índice Implícito del Producto Interno Bruto como deflector, base 1993=100.



**Cuadro E.2**  
**FUNCIÓN LEGISLACIÓN**  
(Millones de pesos corrientes)

<b>CONCEPTO</b>	<b>1998</b>	<b>1999</b>	<b>2000</b>
<b>TOTAL</b>	<b>2,437.4</b>	<b>2,360.7</b>	<b>3,778.3</b>
<b>GOBIERNO FEDERAL</b>	<b>2,437.4</b>	<b>2,360.7</b>	<b>3,778.3</b>
Legislativo	2,437.4	2,360.7	3,778.3
Gasto Directo	2,432.3	2,343.5	3,771.2
Ayudas, subsidios y transferencias	5.1	17.2	7.1
Ayudas al sector social y privado	5.1	17.2	7.1

Fuente: Elaborado por el Centro de Estudios de Finanzas Públicas, H. Cámara de Diputados con información de la Cuenta de la Hacienda Pública Federal, 1999, PEF 2000(modificado).

**Cuadro E.2.1**  
**FUNCIÓN LEGISLACIÓN**

(Millones de pesos a precios constantes de 1993 )

CONCEPTO		1998	1999	2000
<b>TOTAL</b>		<b>917.6</b>	<b>766.5</b>	<b>1,124.1</b>
<b>GOBIERNO FEDERAL</b>		<b>917.6</b>	<b>766.5</b>	<b>1,124.1</b>
	Legislativo	917.6	766.5	1,124.1
	Gasto Directo	915.7	760.9	1,122.0
	Ayudas, subsidios y transferencias	1.9	5.6	2.1
	Ayudas al sector social y privado	1.9	5.6	2.1

Fuente: Estimación realizada por el Centro de Estudios de Finanzas Públicas, H. Cámara de Diputados con información de la Cuenta de la Hacienda Pública Federal, 1999, PEF 2000 (modificado). Se utilizó el Índice Implícito del Producto Interno Bruto como deflactor, base 1993=100.



<b>Cuadro E.3</b>				
<b>FUNCIÓN IMPARTICIÓN DE JUSTICIA</b>				
(Millones de pesos corrientes)				
<b>CONCEPTO</b>		<b>1998</b>	<b>1999</b>	<b>2000</b>
<b>TOTAL</b>		<b>5,413.8</b>	<b>7,675.4</b>	<b>8,832.0</b>
<b>GOBIERNO FEDERAL</b>		<b>5,413.8</b>	<b>7,675.4</b>	<b>8,832.0</b>
<b>Poder Judicial</b>		<b>4,529.2</b>	<b>6,492.3</b>	<b>7,459.2</b>
Gasto Directo		4,476.8	6,433.7	7,369.7
Ayudas, subsidios y transferencias		52.4	58.6	89.5
Ayudas al sector social y privado		52.4	58.6	
<b>Gobernación</b>		<b>70.0</b>	<b>92.2</b>	<b>102.3</b>
Gasto Directo		70.0	92.2	102.3
<b>Trabajo y Previsión Social</b>		<b>267.1</b>	<b>331.0</b>	<b>286.1</b>
Gasto Directo		267.1	331.0	286.1
<b>Tribunales Agrarios</b>		<b>273.4</b>	<b>348.4</b>	<b>398.9</b>
Gasto Directo		273.4	348.4	398.9
<b>Tribunal Fiscal de la Federación</b>		<b>274.0</b>	<b>411.5</b>	<b>585.5</b>
Gasto Directo		274.0	411.5	585.4
Ayudas, subsidios y transferencias		0.0	0.0	0.1
Ayudas al sector social y privado		0.0	0.0	0.0

Fuente: Elaborado por el Centro de Estudios de Finanzas Públicas, H. Cámara de Diputados con información de la Cuenta de la Hacienda Pública Federal, 1999, PEF 2000 (modificado).

**Cuadro E.3.1**  
**FUNCIÓN IMPARTICIÓN DE JUSTICIA**  
(Millones de pesos a precios constantes de 1993 )

CONCEPTO	1998	1999	2000
<b>TOTAL</b>	<b>2,038.1</b>	<b>2,492.2</b>	<b>2,627.6</b>
<b>GOBIERNO FEDERAL</b>	<b>2,038.1</b>	<b>2,492.2</b>	<b>2,627.6</b>
<b>Poder Judicial</b>	<b>1,705.0</b>	<b>2,108.0</b>	<b>2,219.2</b>
Gasto Directo	1,685.3	2,089.0	2,192.6
Ayudas, subsidios y transferencias	19.7	19.0	26.6
Ayudas al sector social y privado	19.7	19.0	0.0
<b>Gobernación</b>	<b>26.4</b>	<b>29.9</b>	<b>30.4</b>
Gasto Directo	26.4	29.9	30.4
<b>Trabajo y Previsión Social</b>	<b>100.5</b>	<b>107.5</b>	<b>85.1</b>
Gasto Directo	100.5	107.5	85.1
<b>Tribunales Agrarios</b>	<b>102.9</b>	<b>113.1</b>	<b>118.7</b>
Gasto Directo	102.9	113.1	118.7
<b>Tribunal Fiscal de la Federación</b>	<b>103.2</b>	<b>133.6</b>	<b>174.2</b>
Gasto Directo	103.2	133.6	174.2
Ayudas, subsidios y transferencias	0.0	0.0	0.0
Ayudas al sector social y privado	0.0	0.0	0.0

Fuente: Estimación realizada por el Centro de Estudios de Finanzas Públicas, H. Cámara de Diputados con información de la Cuenta de la Hacienda Pública Federal, 1999, PEF 2000 (modificado). Se utilizó el Índice Implícito del Producto Interno Bruto como deflactor, base 1993=100.



<b>Cuadro E.4</b>				
<b>FUNCIÓN ORGANIZACIÓN DE LOS PROCESOS ELECTORALES</b>				
<b>(Millones de pesos corrientes)</b>				
<b>CONCEPTO</b>		<b>1998</b>	<b>1999</b>	<b>2000</b>
<b>TOTAL</b>		<b>3,197.6</b>	<b>3,551.9</b>	<b>8,453.6</b>
<b>GOBIERNO FEDERAL</b>		<b>3,197.6</b>	<b>3,551.9</b>	<b>8,453.6</b>
	Instituto Federal Electoral	3,197.6	3,551.9	8,453.6
	Gasto Directo	2,115.4	2,193.4	4,679.9
	Ayudas, subsidios y transferencias	1,082.2	1,358.5	3,773.7
	Partidos Políticos	1,081.3	1,358.5	3,773.7
	Ayudas al sector social y privado	0.9		

Fuente: Elaborado por el Centro de Estudios de Finanzas Públicas, H. Cámara de Diputados con información de la Cuenta de la Hacienda Pública Federal, 1999, PEF 2000 (modificado).

Cuadro E.4.1

**FUNCIÓN ORGANIZACIÓN DE LOS PROCESOS ELECTORALES**

(Millones de pesos a precios constantes de 1993)

CONCEPTO		1998	1999	2000
<b>TOTAL</b>		<b>1,203.8</b>	<b>1,153.3</b>	<b>2,515.0</b>
<b>GOBIERNO FEDERAL</b>		<b>1,203.8</b>	<b>1,153.3</b>	<b>2,515.0</b>
	Instituto Federal Electoral	1,203.8	1,153.3	2,515.0
	Gasto Directo	796.4	712.2	1,392.3
	Ayudas, subsidios y transferencias	407.4	441.1	1,122.7
	Partidos Políticos	407.1	441.1	1,122.7
	Ayudas al sector social y privado	0.3		

Fuente: Estimación realizada por el Centro de Estudios de Finanzas Públicas, H. Cámara de Diputados con información de la Cuenta de la Hacienda Pública Federal, 1999, PEF 2000 (modificado). Se utilizó el Índice Implícito del Producto Interno Bruto como deflactor, base 1993=100.



**Cuadro E.5**  
**FUNCIÓN PROCURACIÓN DE JUSTICIA**  
(Millones de pesos corrientes)

CONCEPTO	1998	1999	2000
<b>TOTAL</b>	<b>3,022.8</b>	<b>4,038.1</b>	<b>4,619.2</b>
<b>GOBIERNO FEDERAL</b>	<b>3,022.8</b>	<b>4,038.1</b>	<b>4,619.2</b>
<b>Secretaría de Hacienda y Crédito Público</b>			<b>197.4</b>
Ayudas, subsidios y transferencias			<b>197.4</b>
<b>Gobernación</b>	<b>191.5</b>	<b>199.0</b>	<b>263.7</b>
Ayudas, subsidios y transferencias	191.5	199.0	263.7
Comisión Nacional de Derechos Humanos	191.5	199.0	263.7
<b>Defensa nacional</b>	<b>43.2</b>	<b>49.8</b>	<b>150.4</b>
Gasto Directo	43.2	49.8	150.4
<b>Comercio y Fomento Industrial</b>	<b>341.3</b>	<b>383.9</b>	<b>436.9</b>
Ayudas, subsidios y transferencias	341.3	383.9	436.9
Procuraduría Federal del Consumidor	341.3	383.9	436.9
<b>Trabajo y Previsión Social</b>	<b>42.6</b>	<b>63.0</b>	<b>77.7</b>
Ayudas, subsidios y transferencias	42.6	63.0	77.7
Procuraduría Federal de la Defensa del Trabajo	42.6	63.0	77.7
<b>Reforma Agraria</b>	<b>82.6</b>	<b>87.3</b>	<b>98.4</b>
Ayudas, subsidios y transferencias	82.6	87.3	98.4
Procuraduría Agraria	82.6	87.3	98.4
<b>Medio Ambiente, Recursos Naturales y Pesca</b>	<b>74.5</b>	<b>405.4</b>	<b>397.4</b>
Gasto Directo	74.5	405.4	397.4
<b>Procuraduría General de la República</b>	<b>2,247.1</b>	<b>2,849.7</b>	<b>2,997.3</b>
Gasto Directo	2,223.8	2,823.7	2,960.0
Ayudas, subsidios y transferencias	23.3	26.0	37.3
Ayudas al sector social y privado	13.6	11.3	
Instituto Nacional de Ciencias Penales	9.7	14.7	

Fuente: Elaborado por el Centro de Estudios de Finanzas Públicas, H. Cámara de Diputados con información de la Cuenta de la Hacienda Pública Federal, 1999, PEF 2000 (modificado).

**Cuadro E.5.1**  
**FUNCIÓN PROCURACIÓN DE JUSTICIA**  
(Millones de pesos a precios constantes de 1993 )

CONCEPTO	1998	1999	2000
<b>TOTAL</b>	<b>1,137.9</b>	<b>1,311.2</b>	<b>1,315.5</b>
<b>GOBIERNO FEDERAL</b>	<b>1,137.9</b>	<b>1,311.2</b>	<b>1,315.5</b>
<b>Gobernación</b>	<b>72.1</b>	64.6	78.5
Ayudas, subsidios y transferencias	72.1	64.6	78.5
Comisión Nacional de Derechos Humanos	72.1	64.6	78.5
<b>Defensa nacional</b>	<b>16.2</b>	<b>16.2</b>	<b>44.7</b>
Gasto Directo	16.2	16.2	44.7
<b>Comercio y Fomento Industrial</b>	<b>128.5</b>	<b>124.7</b>	<b>130.0</b>
Ayudas, subsidios y transferencias	128.5	124.7	130.0
Procuraduría Federal del Consumidor	128.5	124.7	130.0
<b>Trabajo y Previsión Social</b>	<b>16.1</b>	<b>20.5</b>	<b>23.1</b>
Ayudas, subsidios y transferencias	16.1	20.5	23.1
Procuraduría Federal de la Defensa del Trabajo	16.1	20.5	23.1
<b>Reforma Agraria</b>	<b>31.1</b>	<b>28.3</b>	<b>29.3</b>
Ayudas, subsidios y transferencias	31.1	28.3	29.3
Procuraduría Agraria	31.1	28.3	29.3
<b>Medio Ambiente, Recursos Naturales y Pesca</b>	<b>28.0</b>	<b>131.6</b>	<b>118.2</b>
Gasto Directo	28.0	131.6	118.2
<b>Procuraduría General de la República</b>	<b>845.9</b>	<b>925.3</b>	<b>891.7</b>
Gasto Directo	837.2	916.8	880.6
Ayudas, subsidios y transferencias	8.8	8.4	11.1
Ayudas al sector social y privado	5.1	3.7	0.0
Instituto Nacional de Ciencias Penales	3.7	4.8	0.0

Fuente: Estimación realizada por el Centro de Estudios de Finanzas Públicas, H. Cámara de Diputados con información de la Cuenta de la Hacienda Pública Federal, 1999, PEF 2000 (modificado). Se utilizó el Índice Implícito del Producto Interno Bruto como deflactor, base 1993=100.



**Cuadro E.6**  
**FUNCIÓN SOBERANÍA DEL TERRITORIO NACIONAL**

(Millones de pesos corrientes)

CONCEPTO	1998	1999	2000
<b>TOTAL</b>	<b>19,469.1</b>	<b>22,908.2</b>	<b>24,595.9</b>
<b>GOBIERNO FEDERAL</b>	<b>19,469.1</b>	<b>22,908.2</b>	<b>24,595.9</b>
<b>Defensa nacional</b>	<b>13,473.4</b>	<b>16,032.4</b>	<b>16,975.5</b>
Gasto Directo	13,434.2	15,994.2	16,936.7
Ayudas, subsidios y transferencias	39.2	38.2	38.8
Ayudas al sector social y privado	39.2	38.2	38.8
<b>Marina</b>	<b>5,995.7</b>	<b>6,875.8</b>	<b>7,620.4</b>
Gasto Directo	5,947.1	6,805.7	7,561.3
Ayudas, subsidios y transferencias	48.6	70.1	59.1
Ayudas al sector social y privado	48.6	70.1	59.1

Fuente: Elaborado por el Centro de Estudios de Finanzas Públicas, H. Cámara de Diputados con información de la Cuenta de la Hacienda Pública Federal, 1999, PEF 2000 (modificado).

**Cuadro E.6.1**  
**FUNCIÓN SOBERANÍA DEL TERRITORIO NACIONAL**

(Millones de pesos a precios constantes de 1993 )

CONCEPTO	1998	1999	2000
<b>TOTAL</b>	<b>7,329.3</b>	<b>7,438.2</b>	<b>7,317.5</b>
<b>GOBIERNO FEDERAL</b>	<b>7,329.3</b>	<b>7,438.2</b>	<b>7,317.5</b>
<b>Defensa nacional</b>	<b>5,072.2</b>	<b>5,205.7</b>	<b>5,050.4</b>
Gasto Directo	5,057.4	5,193.3	5,038.8
Ayudas, subsidios y transferencias	14.8	12.4	11.5
Ayudas al sector social y privado	14.8	12.4	11.5
<b>Marina</b>	<b>2,257.1</b>	<b>2,232.6</b>	<b>2,267.1</b>
Gasto Directo	2,238.8	2,209.8	2,249.6
Ayudas, subsidios y transferencias	18.3	22.8	17.6
Ayudas al sector social y privado	18.3	22.8	17.6

Fuente: Estimación realizada por el Centro de Estudios de Finanzas Públicas, H. Cámara de Diputados con información de la Cuenta de la Hacienda Pública Federal, 1999, PEF 2000 (modificado). Se utilizó el Índice Implícito del Producto Interno Bruto como deflactor, base 1993=100.



**Cuadro E.7**  
**FUNCIÓN GOBIERNO**  
(Millones de pesos corrientes)

CONCEPTO	1998	1999	2000
<b>TOTAL</b>	<b>26,342.8</b>	<b>28,171.0</b>	<b>40,445.9</b>
<b>GOBIERNO FEDERAL</b>	<b>26,342.8</b>	<b>28,171.0</b>	<b>40,445.9</b>
<b>Presidencia de la República</b>	<b>1,128.6</b>	<b>1,211.2</b>	<b>1,504.3</b>
Gasto Directo	1,127.5	1,209.6	1,502.5
Ayudas, subsidios y transferencias	1.1	1.6	1.8
<b>Gobernación</b>	<b>7,073.1</b>	<b>6,101.6</b>	<b>8,822.9</b>
Gasto Directo	2,960.8	3,793.3	5,352.9
Ayudas, subsidios y transferencias	4,112.3	2,308.3	3,470.0
Sistema Nacional de Seguridad Pública	1,995.4	248.9	897.6
Centro de Investigación y Seguridad Nacional	393.9	334.5	390.9
Notimex, S.A. De C.V.	97.9	103.0	125.5
Productora Nacional de Papel Destintado S.A. De C.V.	1,342.4		
Protección Civil en los Estados	108.8	43.4	
Policía Federal Preventiva		657.7	1,229.9
Policía Federal de Caminos		497.2	431.0
Otros	173.7	423.6	395.1
<b>Relaciones exteriores</b>	<b>2,563.5</b>	<b>3,058.5</b>	<b>3,083.2</b>
Gasto Directo	2,504.1	2,981.4	3,002.2
Ayudas, subsidios y transferencias	59.4	77.1	81.0
<b>Hacienda y crédito público</b>	<b>10,988.0</b>	<b>14,247.0</b>	<b>16,562.5</b>
Gasto Directo	2,334.5	3,141.7	4,392.0
Ayudas, subsidios y transferencias	8,653.5	11,105.3	12,170.5
Servicio de Administración Tributaria	6,311.3	7,405.3	6,999.9
Instituto Nacional de Estadística, Geografía e Informática	2,188.3	3,047.0	4,621.3
Comisión Nacional Bancaria y de Valores	62.2	24.8	
Otros	91.7	628.2	549.3
<b>Marina</b>	<b>121.1</b>	<b>90.0</b>	<b>250.0</b>
Gasto directo	121.1	90.0	250.0
<b>Procuraduría General de la República</b>	<b>1,382.0</b>	<b>1,376.6</b>	<b>1,677.0</b>
Gasto directo	1,363.6	1,352.3	1,655.0
Ayudas, subsidios y transferencias	18.4	24.3	22.0
Instituto Nacional de Ciencias Penales	18.4	24.3	22.0
<b>Provisiones salariales y económicas</b>	<b>2,289.7</b>	<b>1,181.3</b>	<b>1,417.4</b>
Gasto directo	2,289.7	1,181.3	1,417.4
Programa de Retiro Voluntario	2,000.0		
Fondo de Ahorro Capitalizable y del Retiro de la SEP	243.2	808.6	
Otros	46.5	372.7	
<b>Contraloría y desarrollo administrativo</b>	<b>796.8</b>	<b>904.8</b>	<b>958.6</b>
Gasto Directo	590.7	708.0	854.9
Ayudas, subsidios y transferencias	206.2	196.8	103.7
Ayudas al sector social y privado	19.7	17.8	17.9
Comisión de Avalúos de Bienes Nacionales	186.4	179.0	85.8
<b>Secretaría de la Defensa Nacional</b>			<b>1,000.0</b>
Gasto Directo			1,000.0
<b>Aportaciones Federales para Entidades y Municipios</b>			<b>5,170.0</b>
Gasto Directo			5,170.0

Fuente: Elaborado por el Centro de Estudios de Finanzas Públicas, H. Cámara de Diputados con información de la Cuenta de la Hacienda Pública Federal, 1999, PEF 2000 (modificado).

**Cuadro E.7.1**  
**FUNCIÓN GOBIERNO**  
(Millones de pesos a precios constantes de 1993)

CONCEPTO	1998	1999	2000
<b>TOTAL</b>	<b>9,917.0</b>	<b>9,209.7</b>	<b>10,238.3</b>
<b>GOBIERNO FEDERAL</b>	<b>9,917.0</b>	<b>9,209.7</b>	<b>10,238.3</b>
<b>Presidencia de la República</b>	<b>424.9</b>	<b>456.0</b>	<b>488.4</b>
Gasto Directo	424.5	455.4	487.9
Ayudas, subsidios y transferencias	0.4	0.6	0.6
<b>Gobernación</b>	<b>2,662.7</b>	<b>1,981.2</b>	<b>2,624.9</b>
Gasto Directo	1,114.6	1,231.7	1,592.6
Ayudas, subsidios y transferencias	1,548.1	749.5	1,032.4
Sistema Nacional de Seguridad Pública	751.2	80.8	267.0
Centro de Investigación y Seguridad Nacional	148.3	108.6	116.3
Notimex, S.A. De C.V.	36.9	33.4	37.3
Productora Nacional de Papel Destintado S.A. De C.V.	505.4	0.0	0.0
Protección Civil en los Estados	41.0	14.1	0.0
Policía Federal Preventiva	0.0	213.6	365.9
Policía Federal de Caminos	0.0	161.4	128.2
Otros	65.4	137.5	117.5
<b>Relaciones exteriores</b>	<b>965.0</b>	<b>993.1</b>	<b>917.3</b>
Gasto Directo	942.7	966.1	893.2
Ayudas, subsidios y transferencias	22.4	26.0	24.1
<b>Hacienda y crédito público</b>	<b>4,136.5</b>	<b>4,626.0</b>	<b>4,927.5</b>
Gasto Directo	878.8	1,020.1	1,306.7
Ayudas, subsidios y transferencias	3,257.7	3,605.9	3,620.8
Servicio de Administración Tributaria	2,375.9	2,404.5	2,082.5
Instituto Nacional de Estadística, Geografía e Informática	823.8	989.4	1,374.9
Comisión Nacional Bancaria y de Valores	23.4	8.1	0.0
Otros	34.5	204.0	163.4
<b>Marina</b>	<b>45.6</b>	<b>29.2</b>	<b>74.4</b>
Gasto directo	45.6	29.2	74.4
<b>Procuraduría General de la República</b>	<b>520.3</b>	<b>447.0</b>	<b>498.9</b>
Gasto directo	513.3	439.1	492.4
Ayudas, subsidios y transferencias	6.9	7.9	6.5
Instituto Nacional de Ciencias Penales	6.9	7.9	6.5
<b>Provisiones salariales y económicas</b>	<b>862.0</b>	<b>383.6</b>	<b>421.7</b>
Gasto directo	862.0	383.6	421.7
Programa de Retiro Voluntario	752.9	0.0	0.0
Fondo de Ahorro Capitalizable y del Retiro de la SEP	91.6	262.6	0.0
Otros	17.5	121.0	0.0
<b>Contraloría y desarrollo administrativo</b>	<b>300.0</b>	<b>293.8</b>	<b>285.2</b>
Gasto Directo	222.4	229.9	254.3
Ayudas, subsidios y transferencias	77.6	63.9	30.9
Ayudas al sector social y privado	7.4	5.8	5.3
Comisión de Avalúos de Bienes Nacionales	70.2	58.1	25.5
<b>Secretaría de la Defensa Nacional</b>			<b>297.5</b>
Gasto Directo			297.5
<b>Aportaciones Federales para Entidades y Municipios</b>			<b>1,538.1</b>
Gasto Directo			1,538.1

Fuente: Estimación realizada por el Centro de Estudios de Finanzas Públicas, H. Cámara de Diputados con información de la Cuenta de la Hacienda Pública Federal, 1999, PEF 2000 (modificado). Se utilizó el Índice Implícito del Producto Interno Bruto como deflactor, base 1993=100.



**Cuadro E.8**  
**FUNCIÓN MEDIO AMBIENTE Y RECURSOS NATURALES**  
(Millones de pesos corrientes)

CONCEPTO	1998	1999	2000
<b>TOTAL</b>	<b>5,872.8</b>	<b>9,258.9</b>	<b>10,972.9</b>
<b>GOBIERNO FEDERAL</b>	<b>4,476.4</b>	<b>7,495.8</b>	<b>7,578.6</b>
<b>Medio Ambiente, Recursos Naturales y Pesca</b>	<b>4,476.4</b>	<b>7,495.8</b>	<b>7,578.6</b>
Gasto Directo	3,195.9	4,508.3	4,981.1
Ayudas, subsidios y transferencias	1,280.5	2,987.5	2,597.5
Comisión Nacional del Agua	1,099.5	2,502.6	2,116.9
Fideicomiso de Plantaciones Forestales	127.1	159.1	124.3
Ayudas al sector social y privado	53.9	75.8	
Otros		250.0	356.3
<b>ORGANISMOS Y EMPRESAS EN PRESUPUESTO</b>	<b>1,396.4</b>	<b>1,763.1</b>	<b>3,394.3</b>
Pemex	1,396.4	1,763.1	3,394.3

Fuente: Elaborado por el Centro de Estudios de Finanzas Públicas, H. Cámara de Diputados con información de la Cuenta de la Hacienda Pública Federal, 1999, PEF 2000 (modificado).

**Cuadro E.8.1**  
**FUNCIÓN MEDIO AMBIENTE Y RECURSOS NATURALES**  
(Millones de pesos a precios constantes de 1993 )

CONCEPTO		1998	1999	2000
<b>TOTAL</b>		<b>2,210.9</b>	<b>3,006.3</b>	<b>3,264.5</b>
<b>GOBIERNO FEDERAL</b>		<b>1,685.2</b>	<b>2,433.9</b>	<b>2,254.7</b>
<b>Medio Ambiente, Recursos Naturales y Pesca</b>		<b>1,685.2</b>	<b>2,433.9</b>	<b>2,254.7</b>
	Gasto Directo	1,203.1	1,463.8	1,481.9
	Ayudas, subsidios y transferencias	482.1	970.0	772.8
	Comisión Nacional del Agua	413.9	812.6	629.8
	Fideicomiso de Plantaciones Forestales	47.8	51.7	37.0
	Ayudas al sector social y privado	20.3	24.6	0.0
	Otros		81.2	106.0
<b>ORGANISMOS Y EMPRESAS EN PRESUPUESTO</b>		<b>525.7</b>	<b>572.5</b>	<b>1,009.8</b>
	Pemex	525.7	572.5	1,009.8

Fuente: Estimación realizada por el Centro de Estudios de Finanzas Públicas, H. Cámara de Diputados con información de la Cuenta de la Hacienda Pública Federal, 1999, PEF 2000 (modificado). Se utilizó el Índice Implícito del Producto Interno Bruto como deflactor, base 1993=100.



**Cuadro E.9**  
**FUNCIÓN EDUCACIÓN**  
(Millones de pesos corrientes)

<b>Concepto</b>	<b>1998</b>	<b>1999</b>	<b>2000</b>
<b>TOTAL</b>	<b>148,507.1</b>	<b>175,693.9</b>	<b>205,841.9</b>
<b>GOBIERNO FEDERAL</b>	<b>148,507.1</b>	<b>175,693.9</b>	<b>205,841.9</b>
<b>Defensa Nacional</b>	<b>287.0</b>	<b>282.5</b>	<b>684.7</b>
Gasto Directo	266.5	261.4	663.9
Ayudas, Subsidios y transferencias	20.5	21.1	20.8
Ayudas al Sector Social y Privado	20.5	21.1	20.8
<b>Agricultura, Ganadería y Desarrollo Rural</b>	<b>1,703.8</b>	<b>1,759.1</b>	<b>1,235.7</b>
Ayudas, Subsidios y transferencias	1,703.8	1,759.1	1,235.7
Instituto Nacional de Investigaciones Forestales, Agrícolas y Pecuarias	639.4	525.2	
Universidad Nacional Autónoma de Chapingo	544.3	621.7	636.8
Universidad Nacional Autónoma Agraria Antonio Narro	253.0	314.5	312.1
Colegio de Postgraduados	249.5	278.9	268.3
Universidad Nacional Autónoma Agraria de Guerrero	17.6	18.8	18.5
<b>Secretaría de Educación Pública</b>	<b>61,476.9</b>	<b>71,316.6</b>	<b>81,415.6</b>
Gasto Directo	15,617.5	18,639.3	18,379.6
Ayudas, Subsidios y transferencias	45,859.4	52,677.3	63,036.0
Instituciones de Educación Media y Superior	10,722.9	12,822.6	n.d
Universidad Nacional Autónoma de México	8,184.6	8,588.5	9,132.6
Consejo Nacional de Fomento Educativo	3,136.8	5,652.8	8,019.8
Consejo Nacional de Ciencias y Tecnología	2,607.4	2,763.8	2,572.7
Comité Administrador del Programa Federal de Construcción de Escuelas	2,082.0	671.7	823.5
Colegio Nacional de Educación Profesional	2,009.9	2,191.2	1,017.3
Universidad Autónoma Metropolitana	1,729.8	1,681.7	1,746.9
Comisión Nacional de los Libros de Texto Gratuitos	1,482.1	1,454.4	1,873.0
Instituto Nacional para la Educación de los Adultos	1,328.1	1,635.7	1,168.7
Instituciones de Educación Media y Superior Tecnológicas	1,603.0	1,240.8	n.d
Instituciones de Educación Media y Superior en Provincia	1,013.6	1,385.7	n.d
Consejo Nacional para la Cultura y las Artes	791.6	978.2	917.5
Instituto Nacional de Antropología e Historia	863.0	1,606.2	1,004.0
Comisión Nacional del Deporte	674.9	683.8	634.5
Instituto Nacional de Bellas Artes y Literatura	716.5	824.9	791.8
Subsecretaría de Planeación y Cordinación	640.6	308.1	401.7
Universidades Tecnológicas	585.1	571.6	n.d
Otros	5,687.5	6,104.9	32,932.0

**Cuadro E.9**  
**FUNCIÓN EDUCACIÓN**  
(Millones de pesos corrientes)

Concepto	1998	1999	2000
<b>Medio Ambiente y Recursos Naturales y Pesca</b>	<b>197.5</b>		
Gasto Directo	37.7		
Ayudas, Subsidios y transferencias	159.8		
Instituto Mexicano de Tecnología del Agua	158.5		
Ayuda al Sector Social y Privado	1.3		
<b>Energía</b>	<b>195.1</b>	<b>155.6</b>	<b>338.8</b>
Ayudas, Subsidios y transferencias	195.1	155.6	338.8
Instituto Nacional de Investigaciones Nucleares	195.1	155.6	338.8
<b>Previsiones y Aportaciones para los Sistemas de Educación</b>	<b>9,280.4</b>	<b>10,881.6</b>	<b>21,547.9</b>
Ayudas, Subsidios y transferencias	9,280.4	10,881.6	21,547.9
Aportaciones para los Servicios de Educación Básica en el D.F.	876.2	936.1	11,448.7
<b>Aportaciones Federales para Entidades Federativas y municipios</b>	<b>75,366.4</b>	<b>91,298.5</b>	<b>92,365.4</b>
Ayudas, Subsidios y transferencias	75,366.4	91,298.5	92,365.4
Fondo de Aportaciones para la Educación Básica y normal	73,330.3	88,679.7	n.d.
Fondo de Aportaciones Múltiples	2,036.1	2,467.5	n.d.
Educación Técnica de los Adultos		151.3	n.d.

Fuente: Elaborado por el Centro de Estudios de Finanzas Públicas, H. Cámara de Diputados con información de la Cuenta de la Hacienda Pública Federal, 1999, PEF 2000 (modificado).



**Cuadro E.9.1**  
**FUNCIÓN EDUCACIÓN**  
(Millones de pesos a precios constantes de 1993)

Concepto	1998	1999	2000
<b>TOTAL</b>	<b>55,906.7</b>	<b>57,047.4</b>	<b>58,784.4</b>
<b>GOBIERNO FEDERAL</b>	<b>55,906.7</b>	<b>57,047.4</b>	<b>58,784.4</b>
<b>Defensa Nacional</b>	<b>108.0</b>	<b>91.7</b>	<b>203.7</b>
Gasto Directo	100.3	84.9	197.5
Ayudas, Subsidios y transferencias	7.7	6.9	6.2
Ayudas al Sector Social y Privado	7.7	6.9	6.2
<b>Agricultura, Ganadería y Desarrollo Rural</b>	<b>641.4</b>	<b>571.2</b>	<b>367.6</b>
Ayudas, Subsidios y transferencias	641.4	571.2	367.6
Instituto Nacional de Investigaciones Forestales, Agrícolas y Pecuarias	240.7	170.5	0.0
Universidad Nacional Autónoma de Chapingo	204.9	201.9	189.5
Universidad Nacional Autónoma Agraria Antonio Narro	95.2	102.1	92.9
Colegio de Postgraduados	93.9	90.6	79.8
Universidad Nacional Autónoma Agraria de Guerrero	6.6	6.1	5.5
<b>Secretaría de Educación Pública</b>	<b>23,143.5</b>	<b>23,156.3</b>	<b>24,221.9</b>
Gasto Directo	5,879.3	6,052.1	5,468.1
Ayudas, Subsidios y transferencias	17,264.1	17,104.2	n. a.
Instituciones de Educación Media y Superior	4,036.7	4,163.5	2,717.0
Universidad Nacional Autónoma de México	3,081.2	2,788.7	2,386.0
Consejo Nacional de Fomento Educativo	1,180.9	1,835.5	765.4
Consejo Nacional de Ciencias y Tecnología	981.6	897.4	765.4
Comité Administrador del Programa Federal de Construcción de Escuelas	783.8	218.1	245.0
Colegio Nacional de Educación Profesional	756.6	711.5	302.7
Universidad Autónoma Metropolitana	651.2	546.0	519.7
Comisión Nacional de los Libros de Texto Gratuitos	557.9	472.2	557.2
Instituto Nacional para la Educación de los Adultos	500.0	531.1	347.7
Instituciones de Educación Media y Superior Tecnológicas	603.5	402.9	n. a.
Instituciones de Educación Media y Superior en Provincia	381.6	449.9	n. a.
Consejo Nacional para la Cultura y las Artes	298.0	317.6	273.0
Instituto Nacional de Antropología e Historia	324.9	521.5	298.7
Comisión Nacional del Deporte	254.1	222.0	188.8
Instituto Nacional de Bellas Artes y Literatura	269.7	267.8	235.6
Subsecretaría de Planeación y Cordinación	241.2	100.0	119.5
Universidades Tecnológicas	220.3	185.6	n. a.
Otros	2,141.1	1,982.2	9,797.6

**Cuadro E.9.1**  
**FUNCIÓN EDUCACIÓN**  
(Millones de pesos a precios constantes de 1993)

Concepto	1998	1999	2000
<b>Medio Ambiente y Recursos Naturales y Pesca</b>	<b>74.4</b>		
Gasto Directo	14.2		
Ayudas, Subsidios y transferencias	60.2		
Instituto Mexicano de Tecnología del Agua	59.7		
Ayuda al Sector Social y Privado	0.5		
<b>Energía</b>	<b>73.4</b>	<b>50.5</b>	<b>100.8</b>
Ayudas, Subsidios y transferencias	73.4	50.5	100.8
Instituto Nacional de Investigaciones Nucleares	73.4	50.5	100.8
<b>Previsiones y Aportaciones para los Sistemas de Educación básica</b>	<b>3,493.7</b>	<b>3,533.2</b>	<b>6,410.7</b>
Ayudas, Subsidios y transferencias	3,493.7	3,533.2	6,410.7
Aportaciones para los Servicios de Educación Básica en el D.F.	329.9	303.9	3,406.1
<b>Aportaciones Federales para Entidades Federativas y municipios</b>	<b>28,372.3</b>	<b>29,644.4</b>	<b>27,479.6</b>
Ayudas, Subsidios y transferencias	28,372.3	29,644.4	27,479.6
Fondo de Aportaciones para la Educación Básica y normal	27,605.8	28,794.1	n. a.
Fondo de Aportaciones Múltiples	766.5	801.2	n. a.
Educación Técnica de los Adultos		49.1	n. a.

Fuente: Estimación realizada por el Centro de Estudios de Finanzas Públicas, H. Cámara de Diputados con información de la Cuenta de la Hacienda Pública Federal, 1999, PEF 2000 (modificado). Se utilizó el Índice Implícito del Producto Interno Bruto como deflactor, base 1993=100.



<b>Cuadro E.10</b>			
<b>FUNCION SALUD</b>			
(Millones de pesos corrientes)			
CONCEPTO	1998	1999	2000
<b>TOTAL</b>	<b>88,017.6</b>	<b>110,120.9</b>	<b>115,021.6</b>
<b>GOBIERNO FEDERAL</b>	<b>24,651.7</b>	<b>30,430.5</b>	<b>36,542.5</b>
<b>Defensa Nacional</b>	<b>839.8</b>	<b>867.7</b>	<b>1,408.1</b>
Gasto Directo	839.8	867.7	1,408.1
<b>Salud</b>	<b>10,911.1</b>	<b>12,663.7</b>	<b>16,700.2</b>
Gasto directo	<b>3,992.5</b>	<b>4,174.8</b>	<b>5,540.2</b>
Ayudas Subsidios y Transferencias	<b>6,918.6</b>	<b>8,488.9</b>	<b>11,160.0</b>
IMSS-Solidaridad	2,753.1	3,078.6	3,524.5
Hospital General de México	617.8	829.0	829.2
Instituto Nacional de Pediatría	292.6	372.6	420.6
Hospital Infantil de México	269.6	370.1	427.2
Instituto Nacional de la Nutrición	261.7	340.7	393.2
Servicios Coordinados de Salud Pública en los Estados	39.9	252.0	50.1
Hospital Juarez de México	238.6	311.7	333.3
Instituto Nacional de Cardiología	203.1	277.0	332.0
Instituto Nacional de Enfermedades Respiratorias	210.5	283.7	312.2
Gerencia General de Biológicos y Reactivos	382.2	6.9	30.0
Instituto Nacional de Perinatología	194.4	271.1	284.1
Hospital General Dr.Manuel Gea Gonzalez	189.5	237.4	320.1
Coordinación de Vigilancia de Epidemiología	220.2	442.2	320.0
Instituto Nacional de Neurología y Neurocirugía	174.2	210.8	240.0
Instituto Nacional de Cancerología	167.2	202.6	240.1
Coordinación de Salud Mental	197.3	258.7	286.5
Centro Nacional de Rehabilitación	126.2	171.0	315.2
Instituto Nacional de Salud Pública	81.5	115.0	152.7
Centro de Integración Juvenil	51.2	70.6	77.3
Instituto Mexicano de Psiquiatría	62.2	79.6	105.6
Comisión Nacional de Arbitraje Médico	57.9	76.0	90.7
Centro Nacional de Transfusión Sanguínea	31.8	35.2	38.7
Instituto Nacional de Senectud	21.5	33.8	22.7
Consejo Nacional para la Prevención y Control del SIDA	55.6	74.1	38.6
Ayudas al Sector Social y Privado	18.8	88.3	1,975.4
<b>Aportaciones Federales para Entidades Federativas y Municipios</b>	<b>129.4</b>	<b>65.8</b>	<b>18,434.2</b>
Ayudas Subsidios y Transferencias	129.4	65.8	18,434.2
Fondo de Aportaciones para los Servicios de Salud	129.4	65.8	18,434.2
<b>ORGANISMOS Y EMPRESAS EN PRESUPUESTO <sup>1/</sup></b>	<b>63,365.9</b>	<b>79,690.4</b>	<b>78,479.1</b>
PEMEX			3,699.1
IMSS	53,217.7	68,932.1	63,610.7
ISSSTE	10,148.2	10,758.3	11,169.2

<sup>1/</sup> Incluye Apoyos del Gobierno Federal.

Fuente: Elaborado por el Centro de Estudios de Finanzas Públicas, H. Cámara de Diputados con información de la Cuenta de la Hacienda Pública Federal, 1999, PEF 2000 (modificado).

<b>Cuadro E.10.1</b>			
<b>FUNCION SALUD</b>			
<b>(Millones de pesos a precios constantes de 1993)</b>			
CONCEPTO	1998	1999	2000
<b>TOTAL</b>	<b>33,134.9</b>	<b>35,756.0</b>	<b>34,220.0</b>
<b>GOBIERNO FEDERAL</b>	<b>9,280.3</b>	<b>9,880.7</b>	<b>10,871.8</b>
<b>Defensa Nacional</b>	<b>316.1</b>	<b>281.7</b>	<b>418.9</b>
Gasto Directo	316.1	281.7	2,000.0
<b>Salud</b>	<b>4,107.6</b>	<b>4,111.9</b>	<b>4,968.5</b>
Gasto directo	1,503.0	1,355.5	1,648.3
Ayudas Subsidios y Transferencias	2,604.6	2,756.3	3,320.2
IMSS-Solidaridad	1,036.4	999.6	1,048.6
Hospital General de México	232.6	269.2	246.7
Instituto Nacional de Pediatría	110.2	121.0	125.1
Hospital Infantil de México	101.5	120.2	127.1
Instituto Nacional de la Nutrición	98.5	110.6	117.0
Servicios Coordinados de Salud Pública en los Estados	15.0	81.8	14.9
Hospital Juarez de México	89.8	101.2	99.2
Instituto Nacional de Cardiología	76.5	89.9	98.8
Instituto Nacional de Enfermedades Respiratorias	79.2	92.1	92.9
Gerencia General de Biológicos y Reactivos	143.9	2.2	8.9
Instituto Nacional de Perinatología	73.2	88.0	84.5
Hospital General Dr. Manuel Gea Gonzalez	71.3	77.1	95.2
Coordinación de Vigilancia de Epidemiología	82.9	143.6	95.2
Instituto Nacional de Neurología y Neurocirugía	65.6	68.4	71.4
Instituto Nacional de Cancerología	62.9	65.8	71.4
Coordinación de Salud Mental	74.3	84.0	85.2
Centro Nacional de Rehabilitación	47.5	55.5	93.8
Instituto Nacional de Salud Pública	30.7	37.3	45.4
Centro de Integración Juvenil	19.3	22.9	23.0
Instituto Mexicano de Psiquiatría	23.4	25.8	31.4
Comisión Nacional de Arbitraje Médico	21.8	24.7	27.0
Centro Nacional de Transfusión Sanguínea	12.0	11.4	11.5
Instituto Nacional de Senectud	8.1	11.0	6.8
Consejo Nacional para la Prevención y Control del SIDA	20.9	24.1	11.5
Ayudas al Sector Social y Privado	7.1	28.7	587.7
<b>Aportaciones Federales para Entidades Federativas y Municipio</b>	<b>48.7</b>	<b>21.4</b>	<b>5,484.4</b>
Ayudas Subsidios y Transferencias	48.7	21.4	5,484.4
Fondo de Aportaciones para los Servicios de Salud	48.7	21.4	5,484.4
<b>ORGANISMOS Y EMPRESAS EN PRESUPUESTO 1/</b>	<b>23,854.6</b>	<b>25,875.3</b>	<b>23,348.3</b>
PEMEX			1,100.5
IMSS	20,034.2	22,382.1	18,924.8
ISSSTE	3,820.4	3,493.2	3,322.9

<sup>1/</sup>Incluye Apoyos del Gobierno Federal.

Fuente: Estimación realizada por el Centro de Estudios de Finanzas Públicas, H. Cámara de Diputados con información de la Cuenta de la Hacienda Pública Federal, 1999, PEF 2000 (modificado). Se utilizó el Índice Implícito del Producto Interno Bruto como deflactor, base 1993=100.



<b>Cuadro E.11</b>			
<b>FUNCION SEGURIDAD SOCIAL</b>			
(Millones de pesos corrientes)			
CONCEPTO	1998	1999	2000
<b>TOTAL</b>	<b>63,336.0</b>	<b>95,014.6</b>	<b>118,050.5</b>
<b>GOBIERNO FEDERAL</b>	<b>12,879.2</b>	<b>16,423.3</b>	<b>23,481.5</b>
<b>Presidencia de la República</b>	<b>13.3</b>	<b>16.5</b>	<b>42.6</b>
Gasto directo	13.3	16.5	42.6
<b>Poder Judicial</b>	<b>163.2</b>	<b>221.1</b>	<b>616.5</b>
Gasto directo	163.2	221.1	616.5
<b>Gobernación</b>	<b>114.5</b>	<b>143.7</b>	<b>405.1</b>
Gasto directo	114.5	143.7	405.1
<b>Relaciones Exteriores</b>	<b>29.8</b>	<b>37.5</b>	<b>54.5</b>
Gasto directo	29.8	37.5	54.5
<b>Hacienda y crédito público</b>	<b>393.3</b>	<b>547.1</b>	<b>794.1</b>
Gasto directo	74.3	95.4	183.9
Ayudas, subsidios y transferencias	319.0	451.7	610.2
Comisión nacional del sistema de ahorro para el retiro	155.5	121.0	118.4
Servicio de Administración Tributaria	163.5	330.7	491.8
<b>Defensa nacional</b>	<b>131.0</b>	<b>154.3</b>	<b>156.4</b>
Gasto directo	131.0	154.3	156.4
<b>Agricultura, ganadería y desarrollo rural</b>	<b>193.0</b>	<b>215.2</b>	<b>392.5</b>
Gasto directo	193.0	215.2	244.9
Ayudas, subsidios y transferencias			147.6
<b>Comunicaciones y transportes</b>	<b>247.8</b>	<b>173.0</b>	<b>330.8</b>
Gasto directo	214.4	173.0	274.5
Ayudas, subsidios y transferencias	33.4		56.3
<b>Comercio y fomento industrial</b>	<b>41.9</b>	<b>49.9</b>	<b>93.0</b>
Gasto directo	41.9	49.9	93.0
<b>Educación</b>	<b>1,494.1</b>	<b>1,786.0</b>	<b>2,021.0</b>
Gasto directo	1,494.1	1,786.0	1,569.0
Ayudas, subsidios y transferencias			452.0
<b>Salud</b>	<b>129.4</b>	<b>163.5</b>	<b>285.0</b>
Gasto directo	75.7	97.7	182.8
Ayudas, subsidios y transferencias	53.7	65.8	102.2
<b>Marina</b>	<b>42.9</b>	<b>0.0</b>	<b>88.7</b>
Gasto directo	42.9		88.7
<b>Trabajo y previsión social</b>	<b>42.2</b>	<b>55.5</b>	<b>107.9</b>
Gasto directo	42.2	55.5	100.8
Ayudas, subsidios y transferencias			7.1
<b>Reforma agraria</b>	<b>49.7</b>	<b>42.4</b>	<b>66.7</b>
Gasto directo	34.5	21.4	34.4
Ayudas, subsidios y transferencias	15.2	21.0	32.3

(continúa...)

Cuadro E.11			
FUNCION SEGURIDAD SOCIAL			
(Millones de pesos corrientes)			
CONCEPTO	1998	1999	2000
<b>Medio ambiente, recursos naturales y pesca</b>	<b>220.3</b>	<b>309.5</b>	<b>439.8</b>
Gasto directo	220.3	309.5	439.8
<b>Procuraduría General de la República</b>	<b>106.7</b>	<b>116.9</b>	<b>200.6</b>
Gasto directo	106.7	116.9	200.6
<b>Energía</b>	<b>8.9</b>	<b>11.6</b>	<b>29.5</b>
Gasto directo	8.9	11.6	29.5
<b>Aportaciones de seguridad social</b>	<b>9,344.2</b>	<b>12,234.5</b>	<b>15,728.7</b>
Gasto directo	1,089.1	1,397.7	1,540.1
ISSFAM	560.2	638.7	n.d.
ISSSTE. Pensiones trato especial	286.5	348.6	n.d.
ISSSTE. Servicio medico a pensionistas	242.3	410.4	n.d.
Ayudas, subsidios y transferencias	8,255.1	10,836.8	14,188.6
Cuota social (AFORES)	5,297.2	7,211.7	n.d.
Pensiones militares y de gracia	2,072.6	2,481.9	n.d.
Prima de Ley (AFORES)	796.1	1,023.5	n.d.
Compensaciones de carácter militar	80.8	110.2	n.d.
Veteranos y viudas de la revolución	8.0	8.8	n.d.
Pagos de defunción	0.4	0.7	n.d.
<b>Desarrollo Social</b>	<b>53.4</b>	<b>65.5</b>	<b>92.6</b>
Gasto directo	53.4	65.5	92.6
<b>Turismo</b>	<b>14.2</b>	<b>17.8</b>	<b>26.1</b>
Gasto directo	14.2	17.8	26.1
<b>Contraloría y Desarrollo Administrativo</b>	<b>22.1</b>	<b>29.3</b>	<b>79.2</b>
Gasto directo	22.1	29.3	78.6
Ayudas, subsidios y transferencias			0.6
<b>Tribunales agrarios</b>	<b>13.0</b>	<b>17.8</b>	<b>41.4</b>
Gasto directo	13.0	17.8	41.4
<b>Tribunal Fiscal de la Federación</b>	<b>10.3</b>	<b>14.7</b>	<b>43.6</b>
Gasto directo	10.3	14.7	43.6
<b>Poder Legislativo</b>			<b>12.0</b>
Gasto directo			12.0
<b>Previsiones y Aportaciones para los Sistemas de Educación</b>			<b>1,302.7</b>
Gasto directo			1,302.7
<b>Aportaciones Federales para Estados y Municipios</b>			<b>11.3</b>
Gasto directo			11.3
<b>Comisión Nacional de los Derechos Humanos</b>			<b>19.2</b>
Gasto directo			19.2
<b>ORGANISMOS Y EMPRESAS EN PRESUPUESTO</b>	<b>52,843.8</b>	<b>80,392.6</b>	<b>94,569.0</b>
IMSS	34,143.3	44,588.8	57,489.3
ISSSTE	13,066.3	19,044.9	21,676.6
LyFC	1,875.0	2,551.7	5,195.9
PEMEX	2,329.3	12,062.7	6,400.2
CFE	1,430.0	2,144.5	3,807.1
<b>Diferencial de transferencias</b>	<b>275.3</b>		

Fuente: Elaborado por el Centro de Estudios de Finanzas Públicas, H. Cámara de Diputados con información de la Cuenta de la Hacienda Pública Federal, 1999, PEF 2000 (modificado).



<b>Cuadro E. 11.1</b>			
<b>FUNCION SEGURIDAD SOCIAL</b>			
(Millones de pesos a precios constantes de 1993)			
CONCEPTO	1998	1999	2000
<b>TOTAL</b>	<b>5,387.0</b>	<b>6,973.0</b>	<b>6,986.0</b>
<b>GOBIERNO FEDERAL</b>	<b>4,844.7</b>	<b>6,271.9</b>	<b>6,986.0</b>
<b>Presidencia de la República</b>	<b>5.0</b>	<b>5.4</b>	<b>12.7</b>
Gasto directo	5.0	5.4	12.7
<b>Poder Judicial</b>	<b>61.4</b>	<b>71.8</b>	<b>183.4</b>
Gasto directo	61.4	71.8	183.4
<b>Gobernación</b>	<b>43.1</b>	<b>46.7</b>	<b>120.5</b>
Gasto directo	43.1	46.7	120.5
<b>Relaciones Exteriores</b>	<b>11.2</b>	<b>12.2</b>	<b>16.2</b>
Gasto directo	11.2	12.2	16.2
<b>Hacienda y crédito público</b>	<b>148.1</b>	<b>177.6</b>	<b>236.3</b>
Gasto directo	28.0	31.0	54.7
Ayudas, subsidios y transferencias	120.1	146.7	181.5
Comisión nacional del sistema de aho	58.5	39.3	35.2
Servicio de Administración Tributaria	61.6	107.4	146.3
<b>Defensa nacional</b>	<b>49.3</b>	<b>50.1</b>	<b>46.5</b>
Gasto directo	49.3	50.1	46.5
<b>Agricultura, ganadería y desarrollo rural</b>	<b>72.7</b>	<b>69.9</b>	<b>72.9</b>
Gasto directo	72.7	69.9	72.9
<b>Comunicaciones y transportes</b>	<b>93.3</b>	<b>56.2</b>	<b>98.4</b>
Gasto directo	80.7	56.2	81.7
Ayudas, subsidios y transferencias	12.6	0.0	16.7
<b>Comercio y fomento industrial</b>	<b>15.8</b>	<b>16.2</b>	<b>27.7</b>
Gasto directo	15.8	16.2	27.7
<b>Educación</b>	<b>562.5</b>	<b>579.9</b>	<b>466.8</b>
Gasto directo	562.5	579.9	466.8
<b>Salud</b>	<b>48.7</b>	<b>53.1</b>	<b>84.8</b>
Gasto directo	28.5	31.7	54.4
Ayudas, subsidios y transferencias	20.2	21.4	30.4
<b>Marina</b>	<b>16.1</b>		<b>26.4</b>
Gasto directo	16.1		26.4
<b>Trabajo y previsión social</b>	<b>15.9</b>	<b>18.0</b>	<b>30.0</b>
Gasto directo	15.9	18.0	30.0
<b>Reforma agraria</b>	<b>18.7</b>	<b>13.8</b>	<b>19.8</b>
Gasto directo	13.0	6.9	10.2
Ayudas, subsidios y transferencias	5.7	6.8	9.6

(continúa...)

<b>Cuadro E. 11.1</b>			
<b>FUNCION SEGURIDAD SOCIAL</b>			
(Millones de pesos a precios constantes de 1993)			
CONCEPTO	1998	1999	2000
<b>Medio ambiente, recursos naturales y pesca</b>	<b>82.9</b>	<b>100.5</b>	<b>130.8</b>
Gasto directo	82.9	100.5	130.8
<b>Procuraduría General de la República</b>	<b>40.2</b>	<b>38.0</b>	<b>59.7</b>
Gasto directo	40.2	38.0	59.7
<b>Energía</b>	<b>3.4</b>	<b>3.8</b>	<b>8.8</b>
Gasto directo	3.4	3.8	8.8
<b>Aportaciones de seguridad social</b>	<b>3,517.7</b>	<b>4,916.4</b>	<b>5,618.9</b>
Gasto directo	410.0	1,397.7	1,397.7
ISSFAM	210.9	207.4	n.d.
ISSSTE. Pensiones trato especial	107.9	113.2	n.d.
ISSSTE. Servicio medico a pensionistas	91.2	133.3	n.d.
Ayudas, subsidios y transferencias	3,107.7	3,518.7	4,221.2
Cuota social (AFORES)	1,994.2	2,341.6	n.d.
Pensiones militares y de gracia	780.2	805.9	n.d.
Prima de Ley (AFORES)	299.7	332.3	n.d.
Compensaciones de carácter militar	30.4	35.8	n.d.
Veteranos y viudas de la revolución	3.0	2.9	n.d.
Pagas de defunción	0.2	0.2	n.d.
<b>Desarrollo Social</b>	<b>20.1</b>	<b>21.3</b>	<b>27.5</b>
Gasto directo	20.1	21.3	27.5
<b>Turismo</b>	<b>5.3</b>	<b>5.8</b>	<b>7.8</b>
Gasto directo	5.3	5.8	7.8
<b>Contraloría y Desarrollo Administrativo</b>	<b>8.3</b>	<b>9.5</b>	<b>23.4</b>
Gasto directo	8.3	9.5	23.4
<b>Tribunales agrarios</b>	<b>4.9</b>	<b>5.8</b>	<b>12.3</b>
Gasto directo	4.9	5.8	12.3
<b>Tribunal Fiscal de la Federación</b>	<b>3.9</b>	<b>4.8</b>	<b>13.0</b>
Gasto directo	3.9	4.8	13.0
<b>ORGANISMOS Y EMPRESAS EN PRESUPUESTO</b>	<b>19,893.5</b>	<b>26,103.3</b>	<b>28,135.2</b>
IMSS	12,853.5	14,477.9	17,103.6
ISSSTE	4,918.9	6,183.8	6,449.0
LyFC	705.9	828.5	1,545.8
PEMEX	876.9	3,916.7	1,904.1
CFE	538.3	696.3	1,132.7
<b>Diferencial de transferencias</b>	<b>103.6</b>		

Fuente: Estimación realizada por el Centro de Estudios de Finanzas Públicas, H. Cámara de Diputados con información de la Cuenta de la Hacienda Pública Federal, 1999, PEF 2000 (modificado). Se utilizó el Índice Implícito del Producto Interno Bruto como deflactor, base 1993=100.



**Cuadro E.12**  
**FUNCION LABORAL**

(Millones de pesos corrientes)

CONCEPTO	1998	1999	2000
<b>TOTAL</b>	<b>1,902.9</b>	<b>2,277.3</b>	<b>2,872.6</b>
<b>GOBIERNO FEDERAL</b>	1,902.9	2,277.3	2,872.6
<b>Trabajo y Previsión Social</b>	1,902.9	2,277.3	2,872.6
Gasto directo	799.9	1,039.2	1,243.3
Ayudas, subsidios y transferencias	1,103.0	1,238.1	1,629.3
Programas de Modernización del Mercado Laboral	999.7	1,136.5	1,537.3
Programa Nacional de Empleo	2.1	2.3	n. d.
Proyecto de Modernización de la Educación Técnica y la Capacitación	35.9	20.9	n. d.
Ayudas al sector social y privado	27.9	32.4	n. d.
Comisión Nacional de los Salarios Mínimos	16.6	21.9	22.7
Comité Nacional Mixto de Protección al Salario	13.6	15.1	15.4
Procuraduría Federal de la Defensa del Trabajo	7.2	9.0	13.4

Fuente: Elaborado por el Centro de Estudios de Finanzas Públicas, H. Cámara de Diputados con información de la Cuenta de la Hacienda Pública Federal, 1999, PEF 2000 (modificado).

**Cuadro E.12.1**  
**FUNCION LABORAL**

(Millones de pesos a precios constantes de 1993 )

CONCEPTO	1998	1999	2000
<b>TOTAL</b>	<b>716.4</b>	<b>739.4</b>	<b>854.6</b>
<b>GOBIERNO FEDERAL</b>	716.4	739.4	854.6
<b>Trabajo y Previsión Social</b>	716.4	739.4	854.6
Gasto directo	301.1	337.4	369.9
Ayudas, subsidios y transferencias	415.2	402.0	484.7
Programas de Modernización del Mercado Laboral	376.3	369.0	457.4
Programa Nacional de Empleo	0.8	0.7	n.d.
Proyecto de Modernización de la Educación Técnica y la Capacitación	13.5	6.8	n.d.
Ayudas al sector social y privado	10.5	10.5	n.d.
Comisión Nacional de los Salarios Mínimos	6.2	7.1	6.8
Comité Nacional Mixto de Protección al Salario	5.1	4.9	4.6
Procuraduría Federal de la Defensa del Trabajo	2.7	2.9	4.0

Fuente: Estimación realizada por el Centro de Estudios de Finanzas Públicas, H. Cámara de Diputados con información de la Cuenta de la Hacienda Pública Federal, 1999, PEF 2000 (modificado). Se utilizó el Índice Implícito del Producto Interno Bruto como deflactor, base 1993=100.



**Cuadro E.13**  
**FUNCION ABASTO Y ASISTENCIA SOCIAL**  
(Millones de pesos corrientes)

CONCEPTO	1998	1999	2000
<b>TOTAL</b>	<b>9,475.5</b>	<b>10,097.9</b>	<b>12,209.6</b>
<b>GOBIERNO FEDERAL</b>	<b>8,670.3</b>	<b>10,097.9</b>	<b>12,209.6</b>
<b>Salud</b>	<b>1,331.4</b>	<b>1,380.0</b>	<b>1,336.4</b>
Gasto Directo			<b>7.0</b>
Ayudas, subsidios y transferencias	1,331.4	1,380.0	1,329.4
DIF	866.9	846.4	863.1
IMSS-SOLIDARIDAD	236.0	249.3	124.4
Centro de Integración Juvenil	92.3	123.6	178.0
Instituto Nacional de la Senectud	64.6	73.9	107.0
Administración del patrimonio de la beneficencia pública	71.7	86.8	56.9
<b>Desarrollo Social</b>	<b>5,654.0</b>	<b>6,627.4</b>	<b>8,498.6</b>
Gasto Directo	15.0		0.0
Ayudas, subsidios y transferencias	5,639.1	6,627.4	8,498.6
Programa de Educación, Salud y Alimentación	1,275.1	3,170.7	4,167.1
Programa de Subsidio a la Tortilla	1,452.5	1,360.2	n.d.
Leche Industrializada CONASUPO	1,123.0	312.7	452.6
Instituto Nacional Indigenista	949.5	1,062.0	1,136.6
Sistema de Distribuidoras CONASUPO	746.8	621.0	2,633.5
Comisión Nacional de Zonas Áridas	76.1	84.7	93.1
Fondo Nacional para el Fomento de las Artesanías	16.1	16.1	15.7
<b>Aportaciones Federales para Entidades Federativas y Municipios</b>	<b>1,684.8</b>	<b>2,090.5</b>	<b>2,374.6</b>
Ayudas, subsidios y transferencias	1,684.8	2,090.5	2,374.6
<b>ORGANISMOS Y EMPRESAS EN PRESUPUESTO <sup>1/</sup></b>	<b>805.1</b>		
CONASUPO	805.1		

<sup>1/</sup> Incluye apoyos del gobierno federal  
Fuente: Elaborado por el Centro de Estudios de Finanzas Públicas, H. Cámara de Diputados con información de la Cuenta de la Hacienda Pública Federal, 1999, PEF 2000 (modificado).

Cuadro E.13.1

**FUNCION ABASTO Y ASISTENCIA SOCIAL**

(Millones de pesos a precios constantes de 1993)

CONCEPTO	1998	1999	2000
<b>TOTAL</b>	<b>3,567.1</b>	<b>3,278.8</b>	<b>3,630.4</b>
<b>GOBIERNO FEDERAL</b>	<b>3,264.0</b>	<b>3,278.8</b>	<b>3,630.4</b>
<b>Salud</b>	<b>501.2</b>	<b>448.1</b>	<b>395.5</b>
Ayudas, subsidios y transferencias	501.2	448.1	395.5
DIF	326.3	274.8	256.8
IMSS-SOLIDARIDAD	88.8	80.9	37.0
Centro de Integración Juvenil	34.8	40.1	53.0
Instituto Nacional de la Senectud	24.3	24.0	31.8
Administración del patrimonio de la beneficencia pública	27.0	28.2	16.9
<b>Desarrollo Social</b>	<b>2,128.5</b>	<b>2,151.9</b>	<b>2,528.4</b>
Gasto Directo	5.6		
Ayudas, subsidios y transferencias	2,122.9	2,151.9	2,528.4
Programa de Educación, Salud y Alimentación	480.0	1,029.5	1,239.8
Programa de Subsidio a la Tortilla	546.8	441.7	0.0
Leche Industrializada CONASUPO	422.8	101.5	134.7
Instituto Nacional Indigenista	357.4	344.8	338.1
Sistema de Distribuidoras CONASUPO	281.1	201.6	783.5
Comisión Nacional de Zonas Áridas	28.6	27.5	27.7
Fondo Nacional para el Fomento de las Artesanías	6.1	5.2	4.7
<b>Aportaciones Federales para Entidades Federativas y Municipios</b>	<b>634.3</b>	<b>678.8</b>	<b>706.5</b>
Ayudas, subsidios y transferencias	634.3	678.8	706.5
<b>ORGANISMOS Y EMPRESAS EN PRESUPUESTO <sup>1/</sup></b>	<b>303.1</b>		
CONASUPO	303.1		

<sup>1/</sup>Incluye apoyos del gobierno federal

Fuente: Estimación realizada por el Centro de Estudios de Finanzas Públicas, H. Cámara de Diputados con información de la Cuenta de la Hacienda Pública Federal, 1999, PEF 2000 (modificado). Se utilizó el Índice Implícito del Producto Interno Bruto como deflactor, base 1993=100.



**Cuadro E.14**  
**FUNCION DESARROLLO REGIONAL Y URBANO**  
(Millones de pesos corrientes)

CONCEPTO	1998	1999	2000
<b>TOTAL</b>	<b>36,272.1</b>	<b>39,445.9</b>	<b>52,996.5</b>
<b>GOBIERNO FEDERAL</b>	<b>33,398.3</b>	<b>35,846.8</b>	<b>49,255.4</b>
<b>Hacienda y Crédito Público</b>	<b>398.2</b>		<b>300.0</b>
Ayudas, subsidios y transferencias	398.2		300.0
Fondos de operación y financiamiento bancario a la vivienda	398.2		300.0
<b>Medio Ambiente, Recursos Naturales y Pesca</b>	<b>5,310.3</b>	<b>3,215.4</b>	<b>3,152.6</b>
Gasto directo	440.0	59.2	57.3
Ayudas, subsidios y transferencias	4,870.3	3,156.2	3,095.3
Comisión nacional del agua	4,868.6	3,156.2	3,095.3
Ayudas al sector social y privado	1.7		
<b>Desarrollo Social</b>	<b>2,457.5</b>	<b>1,552.6</b>	<b>6,223.0</b>
Gasto directo	1,881.1	1,421.9	1,995.7
Ayudas, subsidios y transferencias	576.4	130.7	4,227.3
Fideicomiso fondo nacional de habitaciones populares	575.9	130.6	100.0
Ayudas al sector social y privado	0.5	0.1	4,127.3
<b>Provisiones Salariales y Económicas</b>	<b>4,639.2</b>		<b>8,559.8</b>
Gasto directo	9.0		1,689.8
Fondo de desastres naturales	9.0		1,689.7
Ayudas, subsidios y transferencias	4,630.2		6,870.0
Apoyo financiero a estados y municipios	4,630.2		6,870.0
<b>Desarrollo Regional y Productivo en Regiones de Pobreza</b>	<b>3,457.6</b>	<b>4,047.6</b>	
Gasto directo	2,959.0	2,914.6	
Ayudas, subsidios y transferencias	498.7	1,133.0	
Apoyo al servicio social	173.8		
Fondo de desarrollo social y municipal	258.7		
Asistencia a grupos sociales	66.2		
<b>Aportaciones Federales para Entidades Federativas y Municipios</b>	<b>17,135.5</b>	<b>27,031.2</b>	<b>31,020.0</b>
Ayudas, subsidios y transferencias	10,403.4	13,933.6	31,020.0
Fondo de aportaciones para la infraestructura social	10,403.4	13,933.6	31,020.0
Fondo de aportaciones para el fortalecimiento de los municipios y	6,732.1	13,097.6	
<b>ORGANISMOS Y EMPRESAS EN PRESUPUESTO</b>	<b>2,873.8</b>	<b>3,599.1</b>	<b>3,741.1</b>
ISSSTE <sup>1/</sup>	2,873.8	3,599.1	3,741.1

<sup>1/</sup> Incluye los recursos correspondientes a inversión financiera

Fuente: Elaborado por el Centro de Estudios de Finanzas Públicas, H. Cámara de Diputados con información de la Cuenta de la Hacienda Pública Federal, 1999, PEF 2000 (modificado).

**Cuadro E.14.1**  
**FUNCION DESARROLLO REGIONAL Y URBANO**

(Millones de pesos a precios constantes de 1993)

CONCEPTO	1998	1999	2000
<b>TOTAL</b>	<b>13,654.9</b>	<b>12,808.0</b>	<b>14,539.0</b>
<b>GOBIERNO FEDERAL</b>	<b>12,573.0</b>	<b>11,639.3</b>	<b>13,426.0</b>
<b>Hacienda y Crédito Público</b>	<b>149.9</b>		<b>89.3</b>
Ayudas, subsidios y transferencias	149.9		89.3
Fondos de operación y financiamiento bancario a la vivienda	149.9		89.3
<b>Medio Ambiente, Recursos Naturales y Pesca</b>	<b>1,999.1</b>	<b>1,044.0</b>	<b>937.9</b>
Gasto directo	165.6	19.2	17.0
Ayudas, subsidios y transferencias	1,833.5	1,024.8	920.9
Comisión nacional del agua	1,832.8	1,024.8	920.9
Ayudas al sector social y privado	0.6		
<b>Desarrollo Social</b>	<b>925.1</b>	<b>504.1</b>	<b>623.5</b>
Gasto directo	708.1	461.7	593.7
Ayudas, subsidios y transferencias	217.0	42.4	29.8
Fideicomiso fondo nacional de habitaciones populares	216.8	42.4	29.8
Ayudas al sector social y privado	0.2	0.0	1,227.9
<b>Provisiones Salariales y Económicas</b>	<b>1,746.5</b>		<b>2,546.6</b>
Gasto directo	3.4		502.7
Fondo de desastres naturales	3.4		502.7
Ayudas, subsidios y transferencias	1,743.1		2,043.9
Apoyo financiero a estados y municipios	1,743.1		2,043.9
<b>Desarrollo Regional y Productivo en Regiones de Pobreza</b>	<b>1,301.6</b>	<b>1,314.2</b>	
Gasto directo	1,113.9	946.4	
Ayudas, subsidios y transferencias	187.7	367.9	
Apoyo al servicio social	65.4		
Fondo de desarrollo social y municipal	97.4		
Asistencia a grupos sociales	24.9		
<b>Aportaciones Federales para Entidades Federativas y Municipios</b>	<b>6,450.8</b>	<b>8,777.0</b>	<b>9,228.8</b>
Ayudas, subsidios y transferencias	3,916.4	4,524.2	9,228.8
Fondo de aportaciones para la infraestructura social	3,916.4	4,524.2	9,228.8
Fondo de aportaciones para el fortalecimiento de los municipios	2,534.4	4,252.8	0.0
<b>ORGANISMOS Y EMPRESAS EN PRESUPUESTO</b>	<b>1,081.9</b>	<b>1,168.6</b>	<b>1,113.0</b>
ISSSTE <sup>1/</sup>	1,081.9	1,168.6	1,113.0

<sup>1/</sup> Incluye los recursos correspondientes a inversión financiera

Fuente: Estimación realizada por el Centro de Estudios de Finanzas Públicas, H. Cámara de Diputados con información de la Cuenta de la Hacienda Pública Federal, 1999, PEF 2000 (modificado). Se utilizó el Índice Implícito del Producto Interno Bruto como deflactor, base 1993=100.



**Cuadro E.15**  
**FUNCIÓN DESARROLLO AGROPECUARIO**  
(Millones de pesos corrientes)

CONCEPTO	1998	1999	2000
<b>TOTAL</b>	<b>32,904.0</b>	<b>27,240.0</b>	<b>30,486.0</b>
<b>GOBIERNO FEDERAL</b>	<b>25,942.4</b>	<b>26,108.5</b>	<b>30,486.0</b>
<b>Hacienda y Crédito Público</b>	<b>2,471.4</b>	<b>2,743.9</b>	<b>1,193.7</b>
Ayudas, subsidios y transferencias	2,471.4	2,743.9	1,193.7
Banco Nacional de Crédito Rural	745.1		
Instituto Nacional de Estadística, Geografía e Informática	806.4	950.6	n. d.
AGROASEMEX, S.A.	419.9	378.9	414.7
Financiera Nacional Azucarera S.N.C.	500.0	1,253.0	n. d.
Fondo de capitalización e inversión del sector rural		161.4	n. d.
<b>Agricultura, Ganadería y Desarrollo Rural</b>	<b>19,478.5</b>	<b>18,937.8</b>	<b>23,201.6</b>
Gasto directo	2,407.3	2,821.6	3,317.2
Ayudas, subsidios y transferencias	17,071.2	16,116.2	19,884.4
Apoyos y servicios a la Comercialización Agropecuaria	10,700.3	11,354.8	14,454.0
Programa de la Alianza para el Campo	2,010.6	2,497.3	
Comisión Nacional de Sanidad Agropecuaria	429.1	530.9	741.3
FIRCO- Apoyo a productores afectados por las sequías en los estados	446.6	314.8	
FIRCO. Empleo Temporal	403.0	648.3	
Div. Asociación de campesinos, trabajadores agrícolas y productores relacionados a aspectos inherentes al campo	56.0	44.1	
Fideicomiso de Riesgo Compartido	192.9	217.2	222.0
Bodegas Rurales CONASUPO, S.A. de C.V.	58.1		
Ayudas al sector social y privado	64.8	152.9	
Centro de Estadística Agropecuaria	31.0	47.9	59.1
Otros	22.3	26.5	4,408.0
<b>Reforma Agraria</b>	<b>1,497.8</b>	<b>1,270.6</b>	<b>1,491.9</b>
Gasto Directo	707.3	366.3	408.4
Ayudas, subsidios y transferencias	790.6	904.3	1,083.5
Procuraduría Agraria	431.9	486.5	531.1
Registro Agrario Nacional	300.6	392.9	406.3
Ayudas al sector social y privado	20.3	10.1	
Fideicomiso Fondo Nacional de Fomento Ejidal	20.0		
Otros	17.9	14.8	146.1
<b>Medio Ambiente, Recursos Naturales y Pesca</b>	<b>2,494.7</b>	<b>3,156.2</b>	<b>2,701.0</b>
Gasto Directo	34.7		
Ayudas, subsidios y transferencias	2,460.0	3,156.2	2,701.0
Comisión Nacional del Agua	2,460.0	3,156.2	2,701.0
<b>Previsiones Salariales y Económicas</b>			<b>1,897.8</b>
Ayudas, subsidios y transferencias			1,897.8
<b>ORGANISMOS Y EMPRESAS EN PRESUPUESTO</b>	<b>6,834.7</b>	<b>1,131.5</b>	
Conasupo	6,834.7	1,131.5	
<b>Diferencial en transferencias</b>	<b>127.0</b>		

Fuente: Elaborado por el Centro de Estudios de Finanzas Públicas, H. Cámara de Diputados con información de la Cuenta de la Hacienda Pública Federal, 1999, PEF 2000 (modificado).

**Cuadro E.15.1**  
**FUNCIÓN DESARROLLO AGROPECUARIO**  
(Millones de pesos a precios constantes de 1993)

CONCEPTO	1998	1999	2000
<b>TOTAL</b>	<b>12,387.0</b>	<b>8,844.8</b>	<b>9,069.9</b>
<b>GOBIERNO FEDERAL</b>	<b>9,766.2</b>	<b>8,477.4</b>	<b>9,069.9</b>
<b>Hacienda y Crédito Público</b>	<b>930.4</b>	<b>890.9</b>	<b>355.1</b>
Ayudas, subsidios y transferencias	930.4	890.9	355.1
Banco Nacional de Crédito Rural	280.5		
Instituto Nacional de Estadística, Geografía e Informática	303.6	308.7	n.d.
AGROSEMEX, S.A.	158.1	123.0	123.4
Financiera Nacional Azucarera S.N.C.	188.2	406.8	n.d.
Fondo de capitalización e inversión del sector rural		52.4	n.d.
<b>Agricultura, Ganadería y Desarrollo Rural</b>	<b>7,332.8</b>	<b>6,149.1</b>	<b>6,902.7</b>
Gasto directo	906.2	916.2	986.9
Ayudas, subsidios y transferencias	6,426.6	5,232.9	5,915.8
Apoyos y servicios a la Comercialización Agropecuaria	4,028.2	3,686.9	4,300.2
Programa de la Alianza para el Campo	756.9	810.9	0.0
Comisión Nacional de Sanidad Agropecuaria	161.5	172.4	220.5
FIRCO- Apoyo a productores afectados por las sequías en los estados	168.1	102.2	0.0
FIRCO. Empleo Temporal	151.7	210.5	0.0
Div. Asociación de campesinos, trabajadores agrícolas y productores relacionados a aspectos inherentes al campo	21.1	14.3	0.0
Fideicomiso de Riesgo Compartido	72.6	70.5	66.0
Bodegas Rurales CONASUPO, S.A. de C.V.	21.9	0.0	0.0
Ayudas al sector social y privado	24.4	49.6	0.0
Centro de Estadística Agropecuaria	11.7	15.6	17.6
Otros	8.4	8.6	1,311.4
<b>Reforma Agraria</b>	<b>563.9</b>	<b>412.6</b>	<b>443.9</b>
Gasto Directo	266.3	118.9	121.5
Ayudas, subsidios y transferencias	297.6	293.6	322.4
Procuraduría Agraria	162.6	158.0	158.0
Registro Agrario Nacional	113.1	127.6	120.9
Ayudas al sector social y privado	7.6	3.3	0.0
Fideicomiso Fondo Nacional de Fomento Ejidal	7.5	0.0	0.0
Otros	6.7	4.8	43.5
<b>Medio Ambiente, Recursos Naturales y Pesca</b>	<b>939.1</b>	<b>1,024.8</b>	<b>803.6</b>
Gasto Directo	13.0		
Ayudas, subsidios y transferencias	926.1	1,024.8	803.6
Comisión Nacional del Agua	926.1	1,024.8	803.6
<b>Previsiones Salariales y Económicas</b>			<b>564.6</b>
Ayudas, subsidios y transferencias			564.6
<b>ORGANISMOS Y EMPRESAS EN PRESUPUESTO</b>	<b>2,573.0</b>	<b>367.4</b>	
Conasupo	2,573.0	367.4	
<b>Diferencial en transferencias</b>	<b>47.8</b>		

Fuente: Estimación realizada por el Centro de Estudios de Finanzas Públicas, H. Cámara de Diputados con información de la Cuenta de la Hacienda Pública Federal, 1999, PEF 2000 (modificado). Se utilizó el Índice Implícito del Producto Interno Bruto como deflactor, base 1993=100.



<b>Cuadro E.16</b>				
<b>FUNCIÓN ENERGÍA</b>				
(Millones de pesos corrientes)				
<b>CONCEPTO</b>		<b>1998</b>	<b>1999</b>	<b>2000</b>
<b>TOTAL</b>		<b>129,079.5</b>	<b>138,261.0</b>	<b>151,128.9</b>
<b>GOBIERNO FEDERAL</b>		<b>548.5</b>	<b>631.8</b>	<b>696.0</b>
Energía		548.5	631.8	696.0
	Gasto Directo	272.6	340.3	337.7
	Ayudas, subsidios y transferencias	275.9	291.5	358.3
	Instituto de Investigaciones Eléctricas	87.3	73.8	73.8
	Comisión Reguladora de Energía	68.9	99.1	151.3
	Instituto Nacional de Investigaciones Nucleares	63.9	79.5	48.6
	Comisión Nacional para el Ahorro de Energía	13.3	28.5	74.5
	Comisión Nacional de Seguridad Nuclear y Salvaguardas	8.2	9.2	10.1
	Ayudas al sector social y privado	1.1	1.4	
	Fideicomiso para Apoyar la Reestructuración del Sector Eléct	33.2		
<b>ORGANISMOS Y EMPRESAS EN PRESUPUESTO</b>		<b>128,531.0</b>	<b>137,629.2</b>	<b>150,432.9</b>
	Pemex	67,589.2	67,065.0	70,358.9
	CFE	54,173.4	61,071.2	72,155.4
	LyFC	6,768.4	9,493.0	7,918.5

Fuente: Elaborado por el Centro de Estudios de Finanzas Públicas, H. Cámara de Diputados con información de la Cuenta de la Hacienda Pública Federal, 1999, PEF 2000 (modificado).

**Cuadro E.16.1**  
**FUNCIÓN ENERGÍA**

(Millones de pesos a precios constantes de 1993)

CONCEPTO	1998	1999	2000
<b>TOTAL</b>	<b>48,593.0</b>	<b>44,893.0</b>	<b>44,962.3</b>
<b>GOBIERNO FEDERAL</b>	<b>206.5</b>	<b>205.1</b>	<b>207.1</b>
Energía	206.5	205.1	207.1
Gasto Directo	102.6	110.5	100.5
Ayudas, subsidios y transferencias	103.9	94.6	106.6
Instituto de Investigaciones Eléctricas	32.9	24.0	22.0
Comisión Reguladora de Energía	25.9	32.2	45.0
Instituto Nacional de Investigaciones Nucleares	24.1	25.8	14.5
Comisión Nacional para el Ahorro de Energía	5.0	9.3	22.2
Comisión Nacional de Seguridad Nuclear y Salvaguardas	3.1	3.0	3.0
Ayudas al sector social y privado	0.4	0.5	0.0
Fideicomiso para Apoyar la Reestructuración del Sector Eléctrico	12.5		
<b>ORGANISMOS Y EMPRESAS EN PRESUPUESTO</b>	<b>48,386.5</b>	<b>44,687.9</b>	<b>44,755.3</b>
Pemex	25,444.5	21,775.8	20,932.5
CFE	20,394.0	19,829.7	21,466.9
LyFC	2,548.0	3,082.4	2,355.8

Fuente: Estimación realizada por el Centro de Estudios de Finanzas Públicas, H. Cámara de Diputados con información de la Cuenta de la Hacienda Pública Federal, 1999, PEF 2000 (modificado). Se utilizó el Índice Implícito del Producto Interno Bruto como deflactor, base 1993=100.



**Cuadro E.17**  
**FUNCIÓN COMUNICACIONES Y TRANSPORTES**  
(Millones de pesos corrientes)

CONCEPTO	1998	1999	2000
<b>TOTAL</b>	<b>24,209.2</b>	<b>28,262.6</b>	<b>21,544.3</b>
<b>GOBIERNO FEDERAL</b>	<b>13,217.6</b>	<b>17,271.0</b>	<b>18,013.2</b>
<b>Comunicaciones y Transportes</b>	13,217.6	17,271.0	16,761.8
Gasto Directo	9,169.0	12,474.4	14,165.9
Ayudas, subsidios y transferencias	4,048.6	4,796.6	2,595.9
Servicio a la Navegación en el Espacio Aéreo Mexicano	888.3	1,097.0	938.0
Policía Federal de Caminos	908.0	519.8	
Servicio Postal Mexicano	260.1	515.6	555.0
Ayudas al sector social y privado	90.1	97.5	
Comisión Federal de Telecomunicaciones	186.6	227.3	276.0
Instituto Mexicano del Transporte	67.3	82.6	80.0
Fideicomiso de Formación y Capacitación para el Personal de la Marina Mercante Nacional	56.8	62.9	85.0
Fideicomiso para la Comisión Nacional de Caminos			
Alimentadores y Aeropistas	35.8	35.8	
Centros SCT en los Estados	1,485.8	1,618.7	18.0
Ferrocarril Mexicano, S. A. De C.V.	8.3		
Telecomunicaciones de México (Telecomm)	61.7	300.0	150.0
Otros		238.7	493.9
<b>Previsiones Salariales y Económicas</b>			<b>1,251.4</b>
Gasto Directo			1,251.4
<b>ORGANISMOS Y EMPRESAS EN PRESUPUESTO</b>	<b>10,991.6</b>	<b>10,991.6</b>	<b>3,531.1</b>
Ferronales <sup>1/</sup>	6,036.1	6,036.1	
Capufe	2,003.3	2,003.3	2,773.7
Asa	2,952.2	2,952.2	
Pemex			757.4

<sup>1/</sup> Incluye apoyos del gobierno federal

Fuente: Elaborado por el Centro de Estudios de Finanzas Públicas, H. Cámara de Diputados con información de la Cuenta de la Hacienda Pública Federal, 1999, PEF 2000 (modificado).

**Cuadro E.17.1**  
**FUNCIÓN COMUNICACIONES Y TRANSPORTES**  
(Millones de pesos a precios constantes de 1993)

CONCEPTO	1998	1999	2000
<b>TOTAL</b>	<b>9,113.7</b>	<b>12,415.9</b>	<b>9,836.3</b>
<b>GOBIERNO FEDERAL</b>	<b>4,975.9</b>	<b>8,847.0</b>	<b>9,011.1</b>
<b>Comunicaciones y Transportes</b>	4,975.9	8,847.0	9,011.1
Gasto Directo	3,451.7	4,050.4	4,214.5
Ayudas, subsidios y transferencias	1,524.1	4,796.6	4,796.6
Servicio a la Navegación en el Espacio Aéreo Mexicano	334.4	356.2	279.1
Policía Federal de Caminos	341.8	168.8	0.0
Servicio Postal Mexicano	97.9	167.4	165.1
Ayudas al sector social y privado	33.9	31.7	0.0
Comisión Federal de Telecomunicaciones	70.2	73.8	82.1
Instituto Mexicano del Transporte	25.3	26.8	23.8
Fideicomiso de Formación y Capacitación para el Personal de la Marina Mercante Nacional	21.4	20.4	25.3
Fideicomiso para la Comisión Nacional de Caminos Alimentadores y Aeropistas	13.5	11.6	0.0
Centros SCT en los Estados	559.3	525.6	5.4
Ferrocarril Mexicano, S. A. De C.V.	3.1		
Telecomunicaciones de México (Telecomm)	23.2	97.4	44.6
Otros		77.5	146.9
<b>Previsiones Salariales y Económicas</b>			372.3
Gasto Directo			372.3
<b>ORGANISMOS Y EMPRESAS EN PRESUPUESTO</b>	<b>4,137.9</b>	<b>3,568.9</b>	<b>825.2</b>
Ferronales <sup>1/</sup>	2,272.3	1,959.9	0.0
Capufe	754.1	650.5	825.2
Asa	1,111.4	958.6	0.0
<sup>1/</sup> Incluye apoyos del gobierno federal			
Fuente: Estimación realizada por el Centro de Estudios de Finanzas Públicas, H. Cámara de Diputados con información de la Cuenta de la Hacienda Pública Federal, 1999, PEF 2000 (modificado). Se utilizó el Índice Implícito del Producto Interno Bruto como deflactor, base 1993=100.			



**Cuadro E.18**  
**FUNCION OTROS SERVICIOS Y ACTIVIDADES ECONOMICAS**  
(Millones de pesos corrientes)

CONCEPTO	1998	1999	2000
<b>TOTAL</b>	<b>5,037.4</b>	<b>4,153.0</b>	<b>4,884.7</b>
<b>GOBIERNO FEDERAL</b>	<b>2,368.7</b>	<b>3,206.7</b>	<b>3,815.2</b>
<b>Gobernación</b>	<b>0.8</b>		
Ayudas, subsidios y transferencias	0.8		
Pensionados de Talleres Gráficos de la Nación	0.8		
<b>Comercio y fomento industrial</b>	<b>1,525.0</b>	<b>1,855.9</b>	<b>2,238.0</b>
Gasto Directo	956.1	1,125.6	1,313.2
Ayudas, subsidios y transferencias	569.0	730.3	924.8
Consejo de Recursos Minerales	193.6	202.4	171.3
Centro Nacional de Metrología	106.6	104.5	136.0
Instituto Mexicano de la Propiedad Industrial	63.5	142.6	236.5
Comisión Federal de Competencia Económica	72.9	101.7	130.5
Servicio Nacional de Información de Mercados	31.6	33.6	
Otros	100.8	145.5	250.5
<b>Secretaría de Hacienda y Crédito Público</b>		<b>508.0</b>	<b>538.0</b>
Ayudas, subsidios y transferencias		508.0	538.0
Fondo Nacional de Fomento al Turismo		477.9	494.7
Baja, Mantenimiento y Operación, S.A. De C.V.		30.1	43.3
<b>Turismo</b>	<b>842.8</b>	<b>842.8</b>	<b>1,039.2</b>
Gasto Directo	502.5	502.5	478.9
Ayudas, subsidios y transferencias	340.3	340.3	560.3
Fondo Nacional de Fomento al Turismo	272.1	272.1	n.d.
Promoción Turística	30.0	30.0	n.d.
Baja, Mantenimiento y Operación, S.A.	22.0	22.0	n.d.
Programa de Desarrollo Turístico	13.4	13.4	n.d.
Otros	2.9	2.9	n.d.
<b>ORGANISMOS Y EMPRESAS EN PRESUPUESTO</b>	<b>2,668.7</b>	<b>946.3</b>	<b>1,069.5</b>
PIPSA	1,847.1		
LOTENAL	821.6	946.3	1,069.5

Fuente: Elaborado por el Centro de Estudios de Finanzas Públicas, H. Cámara de Diputados con información de la Cuenta de la Hacienda Pública Federal, 1999, PEF 2000 (modificado).

**Cuadro E.18.1**  
**FUNCION OTROS SERVICIOS Y ACTIVIDADES ECONOMICAS**

(Millones de pesos a precios constantes de 1993)

CONCEPTO	1998	1999	2000
<b>TOTAL</b>	<b>1,896.4</b>	<b>1,348.5</b>	<b>1,453.2</b>
<b>GOBIERNO FEDERAL</b>	<b>891.7</b>	<b>1,041.2</b>	<b>1,135.1</b>
<b>Gobernación</b>	<b>0.3</b>		
Ayudas, subsidios y transferencias	0.3		
Pensionados de Talleres Gráficos de la Nación	0.3		
<b>Comercio y fomento industrial</b>	<b>574.1</b>	<b>602.6</b>	<b>665.8</b>
Gasto Directo	359.9	365.5	390.7
Ayudas, subsidios y transferencias	214.2	237.1	275.1
Consejo de Recursos Minerales	72.9	65.7	51.0
Centro Nacional de Metrología	40.1	33.9	40.5
Instituto Mexicano de la Propiedad Industrial	23.9	46.3	70.4
Comisión Federal de Competencia Económica	27.4	33.0	38.8
Servicio Nacional de Información de Mercados	11.9	10.9	0.0
Otros	37.9	47.2	74.5
<b>Secretaría de Hacienda y Crédito Público</b>		<b>164.9</b>	<b>160.1</b>
Ayudas, subsidios y transferencias		164.9	160.1
Fondo Nacional de Fomento al Turismo		155.2	147.2
Baja, Mantenimiento y Operación, S.A. De C.V.		9.8	12.9
<b>Turismo</b>	<b>317.3</b>	<b>273.7</b>	<b>309.2</b>
Gasto Directo	189.2	163.2	142.5
Ayudas, subsidios y transferencias	128.1	110.5	166.7
Fondo Nacional de Fomento al Turismo	102.4	88.3	n. d.
Promoción Turística	11.3	9.7	n. d.
Baja, Mantenimiento y Operación, S.A.	8.3	7.1	n. d.
Programa de Desarrollo Turístico	5.0	4.3	n. d.
Otros	1.1	0.9	n. d.
<b>ORGANISMOS Y EMPRESAS EN PRESUPUESTO</b>	<b>1,004.7</b>	<b>307.3</b>	<b>318.2</b>
PIPSA	695.4		
LOTENAL	309.3	307.3	318.2

Fuente: Estimación realizada por el Centro de Estudios de Finanzas Públicas, H. Cámara de Diputados con información de la Cuenta de la Hacienda Pública Federal, 1999, PEF 2000 (modificado). Se utilizó el Índice Implícito del Producto Interno Bruto como deflactor, base 1993=100.



## F) ESTADÍSTICAS HISTÓRICAS Y GRÁFICAS PARA ANÁLISIS

### Cuadro F.1

VARIABLES MACROECONÓMICAS Y POBLACIÓN DE MÉXICO: 1980-2000

### Cuadro F.2

Participación del Balance Económico del Sector Público en el PIB, 1980-2000  
(Porcentajes)

### Cuadro F.3

Participación de los Conceptos del Balance Económico del Sector Público, 1980-2000  
(Porcentajes)

### Cuadro F.4

Participaciones En el PIB de: Ahorro Corriente y Gasto de Capital del Sector Público Presupuestario 1980-2000  
(Porcentajes)

### Cuadro F.5

Gasto Neto Devengado del Sector Público Presupuestario 1980-2000  
(Estructura Porcentual)

### Cuadro F.6

Gasto Neto Devengado del Gobierno Federal en Clasificación Económica 1980-2000  
(Estructura Porcentual)

### Cuadro F.7

Gasto Neto Devengado de los Organismos y Empresas Sujetos a Control Presupuestal en Clasificación Económica 1980-2000  
(Porcentajes)

### Cuadro F.8

Ingresos y Gastos per cápita del Sector Público 1980-2000  
(pesos constantes de 1993)

Cuadro F.9

Estructura Porcentual del Gasto Programable Sectorial en el Gasto Programable Total (Porcentajes)

Cuadro F.10

Tendencia del Gasto Programable en Clasificación Sectorial Consolidado  
(base 1993=100)

Cuadro F.11

Participación del Gasto Programable en el PIB, 1980-2000  
(porcentajes)

Cuadro F.12

Gasto Programable en Clasificación Sectorial Percápita 1980-2000  
(pesos a precios de 1993)

G R A F I C A S

Gráfica 1

Participación en el PIB de: Ingresos Presupuestarios y Gasto Neto Pagado, 1980-2000

Gráfica 2

Participación en el PIB: Gasto neto Devengado y Gasto No programable 1980-2000.

Gráfica 3

Participación en el Gasto Neto Total: Gasto Programable Devengado y Gasto No Programable, 1980-2000

Gráfica 4

Participación del Gasto Sectorial en el Gasto Programable Total 1980-2000

Gráfica 5

Participación del Gasto Sectorial en el Gasto Programable Total 1980-2000

Gráfica 6

Evolución del Gasto Programable Devengado: Clasificación Funcional 1998-2000



Cuadro F.1.

**Variables Macroeconómicas y Población de México: 1980 - 2000**

PERIODO	Producto Interno Bruto		Deflactor	Población
	(Millones de pesos corrientes)	(Millones de pesos a precios constantes de 1993)	(Índice de Precios Implícito del Producto Interno Bruto; base 1993)	(Habitantes)
1980	4,718.20	948,607.33	0.0050	64,788,572
1981	6,467.03	1,029,481.88	0.0063	66,454,279
1982	10,411.98	1,024,120.25	0.0102	68,106,632
1983	18,754.73	988,415.05	0.0190	69,772,689
1984	30,919.05	1,022,128.08	0.0302	71,454,307
1985	50,151.98	1,044,489.10	0.0480	73,153,131
1986	82,317.75	1,012,329.75	0.0813	74,870,408
1987	203,340.63	1,029,766.53	0.1975	76,606,781
1988	412,821.25	1,042,981.15	0.3958	78,362,055
1989	544,977.75	1,085,800.78	0.5019	80,134,958
1990	734,801.83	1,141,999.33	0.6434	81,781,347
1991	945,190.13	1,190,131.80	0.7942	83,721,545
1992	1,123,936.45	1,232,275.60	0.9121	85,524,791
1993	1,256,195.98	1,256,195.98	1.0000	87,324,165
1994	1,423,364.18	1,312,200.43	1.0847	89,108,617
1995	1,840,430.83	1,230,608.00	1.4955	90,578,718
1996	2,529,908.60	1,293,859.10	1.9553	92,573,357
1997	3,179,120.40	1,381,525.18	2.3012	94,215,178
1998	3,846,738.93	1,448,134.83	2.6563	95,764,321
1999	4,622,788.83	1,501,008.15	3.0798	97,190,905
2000 <sup>e/</sup>	5,284,928.30	1,572,318.20	3.3612	98,881,308

<sup>e/</sup> Cifras Estimadas con base en Información de INEGI.

Fuente: Elaborado por el Centro de Estudios de Finanzas Públicas con base en datos de: INEGI, Sistema de Cuentas Nacionales.

PARTICIPACION DEL BALANCE ECONOMICO DEL SECTOR PUBLICO EN EL PIB 1980-2000																					
(Porcentajes)																					
Concepto	1980	1981	1982	1983	1984	1985	1986	1987	1988	1989	1990	1991	1992	1993	1994	1995	1996	1997	1998	1999	2000
Balance Económico	-5.34	-11.73	-14.54	-7.90	-5.73	-7.33	-12.89	-13.47	-10.82	-4.45	-2.41	-0.13	1.53	0.59	0.28	-0.22	0.11	-0.21	-1.06	-1.25	-0.99
Balance No Presupuestario	-0.89	-1.09	-1.47	-0.76	-0.71	-1.07	-1.35	-0.85	-1.57	0.20	-0.37	-0.13	0.03	-0.02	0.19	0.16	0.14	0.11	-0.01	-0.01	0.00
Balance Presupuestario	-4.45	-10.64	-13.07	-7.14	-5.03	-6.25	-11.54	-12.62	-9.24	-4.65	-2.03	0.01	1.51	0.62	0.09	-0.38	-0.03	-0.32	-1.05	-1.24	-1.00
Ingresos Presupuestarios	24.62	23.79	27.21	31.60	31.71	28.91	28.48	28.84	28.90	27.00	26.12	23.62	24.17	23.06	22.74	22.76	22.95	23.19	20.36	20.69	21.27
Gobierno Federal	14.48	14.39	14.55	18.11	16.46	16.39	15.93	17.06	17.07	17.42	16.43	15.35	16.22	15.11	14.78	14.93	15.26	15.74	14.17	14.59	15.49
Tributarios	13.89	13.65	13.53	15.81	15.01	14.83	10.58	10.27	11.49	11.81	11.12	10.66	11.28	11.39	11.26	9.25	8.93	9.83	10.51	11.29	10.70
No Tributarios	0.59	0.74	1.02	2.30	1.45	1.55	5.35	6.78	5.74	5.15	5.09	7.65	7.38	4.03	4.20	5.97	6.58	6.17	3.66	3.30	4.79
Organismos y Empresas	10.14	9.40	12.65	13.49	15.25	12.52	12.55	11.79	11.83	9.58	9.68	8.27	7.94	7.94	7.97	7.83	7.70	7.45	6.18	6.11	5.78
PEMEX	7.50	3.34	6.16	6.89	7.19	5.18	4.57	4.25	4.02	3.14	3.47	2.65	2.28	2.22	2.28	2.68	2.90	2.67	2.13	2.19	2.02
Otras Entidades	2.63	6.05	6.49	6.61	8.06	7.34	7.99	7.53	7.65	6.32	5.95	5.37	5.38	5.41	5.34	4.86	4.54	4.51	4.05	3.92	3.76
Gasto Neto Devengado	30.75	36.19	42.23	39.79	37.88	36.11	40.90	41.79	38.46	32.16	28.69	24.09	23.03	22.79	23.02	23.35	23.22	23.78	21.59	22.12	22.62
Diferimiento de Pagos	-1.69	-1.76	-1.95	-1.04	-1.14	-0.95	-0.88	-0.32	-0.31	-0.52	-0.54	-0.48	-0.37	-0.35	-0.37	-0.21	-0.23	-0.27	-0.18	-0.19	-0.35
Gasto Neto Pagado	29.06	34.43	40.28	38.74	36.73	35.16	40.02	41.47	38.15	31.65	28.15	23.61	22.66	22.44	22.65	23.14	22.99	23.51	21.41	21.93	22.27
Programable Pagado	22.89	26.12	23.44	21.60	21.95	20.13	20.22	18.97	17.67	15.88	15.39	15.27	15.49	16.13	17.16	15.57	15.71	16.35	15.62	15.35	15.11
Programable Devengado	24.58	27.88	25.39	22.64	23.10	21.08	21.10	19.29	17.98	16.20	15.94	15.75	15.86	16.48	17.53	15.78	15.95	16.61	15.61	15.39	15.45
No Programable	6.17	8.31	16.84	17.15	14.78	15.03	19.80	22.50	20.48	15.96	12.75	8.34	7.17	6.31	5.49	7.57	7.27	7.16	5.78	6.74	7.16
Costo Financiero	3.09	4.53	13.22	12.92	11.12	11.52	16.69	19.68	17.31	12.89	9.43	5.11	3.84	2.81	2.44	4.54	4.33	3.89	2.83	3.54	3.81
Participaciones	2.28	2.75	2.41	3.12	2.98	2.73	2.53	2.56	2.92	2.67	2.82	2.76	2.83	2.91	2.91	2.67	2.80	2.97	2.95	3.04	3.06
Adefas y Otros	0.81	1.02	0.88	0.91	0.53	0.69	0.57	0.24	0.22	0.37	0.44	0.38	0.38	0.50	0.13	0.35	0.14	0.29	0.19	0.15	0.30
Estímulos y otros	0.00	0.00	0.00	0.00	0.00	0.00	0.00	0.00	0.02	0.02	0.05	0.10	0.12	0.09	0.01	0.00	0.00	0.00	0.00	n.d.	0.00
Documentación en trámite	0.00	0.00	0.33	0.20	0.14	0.10	0.02	0.01	0.01	0.02	0.00	0.00	0.00	0.00	0.00	0.00	0.00	0.00	0.00	n.d.	0.00
Balance Primario del Sector Público Presupuestario	-1.36	-6.11	0.15	5.78	6.10	5.27	5.15	7.06	8.07	8.24	7.40	5.11	5.34	3.43	2.53	4.16	4.30	3.58	1.78	2.30	2.83

Fuente: Elaborado por el Centro de Estudios de Finanzas Públicas, H. Cámara de Diputados, en Base a Información de la Secretaría de Programación y Presupuesto, Cuenta de la Hacienda Pública Federal, 1980-1990, Tomo de Resultados Generales y Secretaría de Hacienda y Crédito Público, Cuenta de la Hacienda Pública Federal, 1991-1999, Tomo de Resultados Generales. PEF 2000 (Modificado).



**Cuadro F.3**  
**PARTICIPACION DE LOS CONCEPTOS DEL BALANCE ECONOMICO DEL SECTOR PUBLICO 1980-2000**  
 (Porcentajes)

Concepto	1980	1981	1982	1983	1984	1985	1986	1987	1988	1989	1990	1991	1992	1993	1994	1995	1996	1997	1998	1999	2000
Balance Económico	100.0	100.0	100.0	100.0	100.0	100.0	100.0	100.0	100.0	100.0	100.0	100.0	100.0	100.0	100.0	100.0	100.0	100.0	100.0	100.0	100.0
Balance No Presupuestario	16.6	9.3	10.1	9.7	12.3	14.7	10.5	6.3	14.6	-4.4	15.6	104.0	1.7	-4.1	67.8	-73.1	129.7	-52.4	0.8	0.8	-0.2
Balance Presupuestario	83.4	90.7	89.9	90.3	87.7	85.3	89.5	93.7	85.4	104.4	84.4	-4.0	98.3	104.1	32.2	173.1	-29.7	152.4	99.2	99.2	100.2
Ingresos Presupuestarios	100.0	100.0	100.0	100.0	100.0	100.0	100.0	100.0	100.0	100.0	100.0	100.0	100.0	100.0	100.0	100.0	100.0	100.0	100.0	100.0	100.0
Gobierno Federal	58.8	60.5	53.5	57.3	51.9	56.7	55.9	59.1	59.1	64.5	62.9	65.0	67.1	65.6	65.0	65.6	66.5	67.9	69.6	70.5	72.8
Tributarios	56.4	57.4	49.7	50.0	47.3	51.3	37.1	35.6	39.8	43.7	42.6	45.1	46.7	49.4	49.5	40.7	38.9	42.4	51.6	54.5	50.3
No Tributarios	2.4	3.1	3.7	7.3	4.6	5.4	18.8	23.5	19.8	19.1	19.5	32.4	30.5	17.5	18.5	26.2	28.7	26.6	18.0	16.0	22.5
Organismos y Empresas	41.2	39.5	46.5	42.7	48.1	43.3	44.1	40.9	40.4	35.0	36.1	34.0	31.7	33.1	33.5	33.1	32.4	31.0	30.4	29.5	27.2
PEMEX	30.5	14.1	22.6	21.8	22.7	17.9	16.0	14.8	13.9	11.6	13.3	11.2	9.4	9.6	10.0	11.8	12.6	11.5	10.5	10.6	9.5
Otras Entidades	10.7	25.4	23.9	20.9	25.4	25.4	28.1	26.1	26.5	23.4	22.8	22.8	22.2	23.5	23.5	21.4	19.8	19.5	19.9	18.9	17.7
<b>Gasto Neto Devengado</b>	100.0	100.0	100.0	100.0	100.0	100.0	100.0	100.0	100.0	100.0	100.0	100.0	100.0	100.0	100.0	100.0	100.0	100.0	100.0	100.0	100.0
Diferimiento de Pagos	-5.5	-4.9	-4.6	-2.6	-3.0	-2.6	-2.1	-0.8	-0.8	-1.6	-1.9	-2.0	-1.6	-1.5	-1.6	-0.9	-1.0	-1.1	-0.8	-0.8	-1.5
<b>Gasto Neto Pagado</b>	94.5	95.1	95.4	97.4	97.0	97.4	97.9	99.2	99.2	98.4	98.1	98.0	98.4	98.5	98.4	99.1	99.0	98.9	99.2	99.2	98.5
<b>Programable Pagado</b>	74.4	72.2	55.5	54.3	58.0	55.7	49.4	45.4	45.9	48.8	53.7	63.4	67.3	70.8	74.5	66.7	67.7	68.7	72.4	69.4	66.8
<b>Programable Devengado</b>	79.9	77.1	60.1	56.9	61.0	58.4	51.6	46.2	46.8	50.4	55.6	65.4	68.9	72.3	76.1	67.6	68.7	69.9	72.3	69.6	68.3
<b>No Programable</b>	20.1	22.9	39.9	43.1	39.0	41.6	48.4	53.8	53.2	49.6	44.4	34.6	31.1	27.7	23.9	32.4	31.3	30.1	26.8	30.4	31.7
Costo Financiero	10.0	12.5	31.3	32.5	29.4	31.9	40.8	47.1	45.0	40.1	32.9	21.2	16.7	12.3	10.6	19.5	18.7	16.4	13.1	16.0	16.8
Participaciones	7.4	7.6	5.7	7.9	7.9	7.6	6.2	6.1	7.6	8.3	9.8	11.4	12.3	12.8	12.6	11.4	12.1	12.5	13.7	13.8	13.5
Adefas y Otros	2.6	2.8	2.1	2.3	1.4	1.9	1.4	0.6	0.6	1.2	1.5	1.6	1.7	2.2	0.5	1.5	0.6	1.2	0.9	0.7	1.3
Estímulos y otros	0.0	0.0	0.0	0.0	0.0	0.0	0.0	0.0	0.1	0.1	0.2	0.4	0.5	0.4	0.0	0.0	0.0	0.0	0.0	n.d.	0.0
Documentación en trámite	0.0	0.0	0.8	0.5	0.4	0.3	0.0	0.0	0.0	0.1	0.0	0.0	0.0	0.0	0.0	0.0	0.0	0.0	0.0	n.d.	0.0
Balance Primario del Sector Público Presupuestario	-4.4	-16.9	0.4	14.5	16.1	14.6	12.6	16.9	21.0	25.6	25.8	21.2	23.2	15.0	11.0	17.8	18.5	15.0	8.2	10.4	12.5

Fuente: Elaborado por el Centro de Estudios de Finanzas Públicas, H. Cámara de Diputados, en Base a Información de la Secretaría de Programación y Presupuesto, Cuenta de la Hacienda Pública Federal, 1980-1990, Tomo de Resultados Generales y Secretaría de Hacienda y Crédito Público, Cuenta de la Hacienda Pública Federal, 1991-1999, Tomo de Resultados Generales, PEF 2000 (Modificado).

Cuadro F.4

PARTICIPACIONES EN EL PIB DE: AHORRO CORRIENTE Y GASTO DE CAPITAL DEL SECTOR PÚBLICO PRESUPUESTARIO, 1980-2000

(Porcentajes)

CONCEPTO	1980	1981	1982	1983	1984	1985	1986	1987	1988	1989	1990	1991	1992	1993	1994	1995	1996	1997	1998	1999	2000
<b>Ahorro Corriente</b>	5.5	0.7	-4.2	-0.9	1.6	-0.9	-6.4	-8.0	-5.3	-1.5	1.6	3.9	5.0	3.9	3.7	2.8	3.6	2.6	1.5	1.5	1.1
<b>Gasto de Capital</b>	10.0	11.3	8.9	6.2	6.6	5.3	5.2	4.7	3.9	3.2	3.6	3.9	3.5	3.3	3.6	3.2	3.7	2.9	2.5	2.7	2.1
<b>Balance Presupuestal</b>	-4.4	-10.6	-13.1	-7.1	-5.0	-6.3	-11.5	-12.6	-9.2	-4.6	-2.0	0.0	1.5	0.6	0.1	-0.4	0.0	-0.3	-1.1	-1.2	-1.0
<b>Ingresos Presupuestarios</b>	24.6	23.8	27.2	31.6	31.7	28.9	28.5	28.8	28.9	27.0	26.1	23.6	24.2	23.1	22.7	22.8	23.0	23.2	20.4	20.7	21.3
<b>Gasto Neto Pagado</b>	29.1	34.4	40.3	38.7	36.7	35.2	40.0	41.5	38.1	31.6	28.1	23.6	22.7	22.4	22.7	23.1	23.0	23.5	21.4	21.9	22.3

Fuente: Elaborado por el Centro de Estudios de Finanzas Públicas, H. Cámara de Diputados, en Base a Información de la Secretaría de Programación y Presupuesto, Cuenta de la Hacienda Pública Federal, 1980-1990, Tomo de Resultados Generales y Secretaría de Hacienda y Crédito Público, Cuenta de la Hacienda Pública Federal, 1991-1999, Tomo de Resultados Generales. PEF 2000 (Modificado).



**Cuadro F.5**  
**GASTO NETO DEVENGADO DEL SECTOR PUBLICO PRESUPUESTARIO 1980-2000**  
 (Porcentajes)

CONCEPTO	1980	1981	1982	1983	1984	1985	1986	1987	1988	1989	1990	1991	1992	1993	1994	1995	1996	1997	1998	1999	2000
<b>Gasto Neto Devengado</b>	<b>100.0</b>	<b>100.0</b>	<b>100.0</b>	<b>100.0</b>	<b>100.0</b>	<b>100.0</b>	<b>100.0</b>	<b>100.0</b>	<b>100.0</b>	<b>100.0</b>	<b>100.0</b>	<b>100.0</b>	<b>100.0</b>	<b>100.0</b>	<b>100.0</b>	<b>100.0</b>	<b>100.0</b>	<b>100.0</b>	<b>100.0</b>	<b>100.0</b>	<b>100.0</b>
<b>Gasto programable</b>	82.1	79.3	61.9	58.5	62.1	59.7	52.1	46.4	47.0	51.0	56.4	66.4	70.0	73.9	76.6	68.6	69.1	70.7	73.0	70.0	69.2
<b>Gasto corriente</b>	48.6	46.6	39.9	40.1	43.3	43.7	38.7	34.7	36.4	40.3	43.0	49.7	54.0	57.6	59.3	54.3	52.9	55.8	58.4	57.2	56.6
<b>Gasto de capital</b>	33.5	32.7	22.0	18.5	18.7	15.9	13.4	11.7	10.7	10.7	13.4	16.8	16.1	16.3	17.3	14.3	16.2	15.0	13.8	12.8	12.7
<b>Fondo para el Fortalecimiento de los municipios y del D.F.</b>	0.0	0.0	0.0	0.0	0.0	0.0	0.0	0.0	0.0	0.0	0.0	0.0	0.0	0.0	0.0	0.0	0.0	0.0	0.8	0.0	0.0
<b>Gasto no programable</b>	17.9	20.7	38.1	41.5	37.9	40.3	47.9	53.6	53.0	49.0	43.6	33.6	30.0	26.1	23.4	31.4	30.9	29.3	27.0	30.0	30.8
<b>Participación y estímulos a estados y municipios</b>	7.6	7.8	5.9	8.1	8.0	7.7	6.3	6.2	7.6	8.4	10.0	11.6	12.5	13.0	12.7	11.6	12.1	12.7	13.8	13.9	13.7
<b>Costo Financiero</b>	10.3	12.9	32.2	33.4	29.9	32.6	41.6	47.4	45.3	40.6	33.4	21.5	16.9	12.6	10.7	19.8	18.8	16.6	13.2	16.1	17.0
<b>Intereses, comisiones y gastos de la deuda</b>	10.3	12.9	32.2	33.4	29.9	32.6	41.6	47.4	45.3	40.6	33.4	21.5	16.9	12.6	10.7	16.2	15.3	11.3	12.0	13.8	n.d.
<b>Internos</b>	n.d.	n.d.	n.d.	n.d.	n.d.	n.d.	n.d.	n.d.	35.9	30.3	25.6	13.6	10.5	7.3	5.5	6.6	6.3	4.6	5.5	7.6	n.d.
<b>Externos</b>	n.d.	n.d.	n.d.	n.d.	n.d.	n.d.	n.d.	n.d.	9.3	10.3	7.8	7.9	6.4	5.3	5.1	9.6	8.9	6.6	6.5	6.2	n.d.
<b>Programas de apoyo financiero</b>																3.5	3.5	5.3	1.2	2.3	n.d.
<b>Estímulos y otros</b>	0.0	0.0	0.0	0.0	0.0	0.0	0.0	0.0	0.1	0.1	0.2	0.4	0.5	0.4	0.0	0.0	0.0	0.0	0.0	0.0	n.d.
<b>Gasto Devengado para el Balance</b>																					
<b>Económico</b>	100.0	100.0	100.0	100.0	100.0	100.0	100.0	100.0	100.0	100.0	100.0	100.0	100.0	100.0	100.0	100.0	100.0	100.0	100.0	100.0	100.0
<b>Gasto no programable</b>	20.1	22.9	39.9	43.1	39.0	41.6	48.7	53.8	53.2	49.6	44.4	34.6	31.1	27.7	23.9	32.4	31.3	30.1	27.0	30.7	32.1
<b>ADEFAS</b>	2.6	2.8	2.1	2.3	1.4	1.9	1.4	0.6	0.6	1.2	1.5	1.6	1.7	2.2	0.5	1.5	0.6	1.2	0.9	0.7	1.3
<b>Documentación en trámite</b>	0.0	0.0	0.8	0.5	0.4	0.3	0.0	0.0	0.0	0.1	0.0	0.0	0.0	0.0	0.0	0.0	0.0	0.0	0.0	0.0	0.0

Fuente: Elaborado por el Centro de Estudios de Finanzas Públicas, H. Cámara de Diputados, en Base a Información de la Secretaría de Programación y Presupuesto, Cuenta de la Hacienda Pública Federal, 1980-1990, Tomo de Resultados Generales y Secretaría de Hacienda y Crédito Público, Cuenta de la Hacienda Pública Federal, 1991-1999, Tomo de Resultados Generales. PEF 2000 (Modificado).



**Cuadro F.6**  
**GASTO NETO DEVENGADO DEL GOBIERNO FEDERAL EN CLASIFICACION ECONOMICA 1980-2000**  
**(Porcentaje)**

CONCEPTO	1980	1981	1982	1983	1984	1985	1986	1987	1988	1989	1990	1991	1992	1993	1994	1995	1996	1997	1998	1999	2000
<b>Gasto Devengado</b>	<b>100.0</b>	<b>100.0</b>	<b>100.0</b>	<b>100.0</b>	<b>100.0</b>	<b>100.0</b>	<b>100.0</b>	<b>100.0</b>	<b>100.0</b>	<b>100.0</b>	<b>100.0</b>	<b>100.0</b>	<b>100.0</b>	<b>100.0</b>	<b>100.0</b>	<b>100.0</b>	<b>100.0</b>	<b>100.0</b>	<b>100.0</b>	<b>100.0</b>	<b>100.0</b>
<b>Gasto programable</b>	<b>73.0</b>	<b>68.8</b>	<b>46.0</b>	<b>42.1</b>	<b>45.6</b>	<b>42.5</b>	<b>31.7</b>	<b>25.9</b>	<b>25.7</b>	<b>30.8</b>	<b>36.1</b>	<b>48.9</b>	<b>54.2</b>	<b>60.5</b>	<b>65.6</b>	<b>56.3</b>	<b>55.9</b>	<b>57.9</b>	<b>61.5</b>	<b>58.7</b>	<b>57.0</b>
<b>Gasto corriente</b>	43.2	39.7	30.4	26.9	30.2	29.6	22.6	18.7	20.2	24.2	27.5	37.0	41.5	46.3	50.6	45.0	44.4	45.7	49.5	48.2	47.0
<b>Gasto de capital</b>	29.9	29.1	15.6	15.2	15.4	12.9	9.1	7.2	<b>5.6</b>	6.5	8.6	11.9	12.7	14.2	15.0	11.3	11.6	12.2	10.7	10.5	10.0
<b>Fondo para el fortalecimiento de los municipios</b>	0.0	0.0	0.0	0.0	0.0	0.0	0.0	0.0	0.0	0.0	0.0	0.0	0.0	0.0	0.0	0.0	0.0	0.0	1.3	0.0	0.0
<b>Gasto no programable</b>	<b>27.0</b>	<b>31.2</b>	<b>54.0</b>	<b>57.9</b>	<b>54.4</b>	<b>57.5</b>	<b>68.3</b>	<b>74.1</b>	<b>74.3</b>	<b>69.2</b>	<b>63.9</b>	<b>51.1</b>	<b>45.8</b>	<b>39.5</b>	<b>34.4</b>	<b>43.7</b>	<b>44.1</b>	<b>42.1</b>	<b>38.5</b>	<b>41.3</b>	<b>43.0</b>
<b>Participación y estímulos a estados y municipios</b>	15.6	15.5	9.9	14.7	15.4	13.5	10.3	9.3	11.6	13.0	15.9	18.9	20.3	21.1	20.2	18.2	19.0	19.7	21.1	20.5	19.2
<b>Costo Financiero</b>	<b>11.4</b>	<b>15.7</b>	<b>44.1</b>	<b>43.2</b>	<b>39.0</b>	<b>44.0</b>	<b>58.1</b>	<b>64.7</b>	<b>62.6</b>	<b>56.2</b>	<b>47.6</b>	<b>31.5</b>	<b>24.7</b>	<b>17.8</b>	<b>14.1</b>	<b>25.6</b>	<b>25.1</b>	<b>22.5</b>	<b>17.4</b>	<b>20.8</b>	<b>23.8</b>
<b>Intereses, comisiones y gastos de la deuda</b>	11.4	15.7	44.1	43.2	39.0	44.0	58.1	64.7	62.6	56.2	47.6	31.5	24.7	17.8	14.1	20.0	19.6	14.2	15.5	17.3	0.0
<b>Internos</b>	n.d	n.d	n.d	n.d	n.d	n.d	47.0	53.8	51.8	44.0	38.1	20.2	15.7	10.6	7.6	7.7	7.5	5.6	7.3	8.7	0.0
<b>Externos</b>	n.d	n.d	n.d	n.d	n.d	n.d	11.1	10.9	10.7	12.1	9.6	11.3	9.0	7.2	6.5	12.3	12.1	8.6	8.2	8.6	0.0
<b>Programas de apoyo financiero</b>	0.0	0.0	0.0	0.0	0.0	0.0	0.0	0.0	0.0	0.0	0.0	0.0	0.0	0.0	0.0	5.5	5.5	5.3	1.9	3.5	0.0
<b>Estímulos y otros</b>	0.0	0.0	0.0	0.0	0.0	0.0	0.0	0.0	0.1	0.1	0.3	0.7	0.9	0.7	0.1	0.0	0.0	0.0	0.0	0.0	0.0
<b>Memorandum</b>																					
<b>ADEFAS</b>	5.5	5.8	3.7	4.3	2.8	3.4	2.3	0.9	0.9	1.8	2.5	2.6	2.7	3.7	0.9	2.4	0.9	1.9	1.4	1.0	1.9

Fuente: Elaborado por el Centro de Estudios de Finanzas Públicas, H. Cámara de Diputados, en Base a Información de la Secretaría de Programación y Presupuesto, Cuenta de la Hacienda Pública Federal, 1980-1990, Tomo de Resultados Generales y Secretaría de Hacienda y Crédito Público, Cuenta de la Hacienda Pública Federal, 1991-1999, Tomo de Resultados Generales. PEF 2000 (Modificado).



**Cuadro F.7**  
**GASTO NETO DEVENGADO DE LOS ORGANISMOS Y EMPRESAS SUJETOS A CONTROL PRESUPUESTAL**  
**EN CLASIFICACION ECONOMICA, 1980-2000.**  
**(Porcentajes)**

CONCEPTO	1980	1981	1982	1983	1984	1985	1986	1987	1988	1989	1990	1991	1992	1993	1994	1995	1996	1997	1998	1999	2000
<b>Gasto Neto Devengado</b>	<b>100.0</b>	<b>100.0</b>	<b>100.0</b>	<b>100.0</b>	<b>100.0</b>	<b>100.0</b>	<b>100.0</b>	<b>100.0</b>	<b>100.0</b>	<b>100.0</b>	<b>100.0</b>	<b>100.0</b>	<b>100.0</b>	<b>100.0</b>	<b>100.0</b>	<b>100.0</b>	<b>100.0</b>	<b>100.0</b>	<b>100.0</b>	<b>100.0</b>	<b>100.0</b>
<b>Gasto programable</b>	<b>90.7</b>	<b>90.0</b>	<b>84.8</b>	<b>78.5</b>	<b>80.0</b>	<b>82.6</b>	<b>84.6</b>	<b>86.5</b>	<b>88.2</b>	<b>88.0</b>	<b>90.7</b>	<b>94.4</b>	<b>95.6</b>	<b>95.8</b>	<b>95.2</b>	<b>90.5</b>	<b>92.3</b>	<b>94.0</b>	<b>94.6</b>	<b>94.1</b>	<b>100.0</b>
<b>Gasto corriente</b>	53.8	53.7	53.5	56.1	57.6	62.5	64.3	65.9	67.7	69.6	69.2	69.9	74.0	76.1	74.0	70.8	68.0	73.9	74.7	76.7	80.6
<b>Directo de administración</b>	53.4	48.3	48.2	50.3	55.9	59.5	62.6	64.8	67.0	67.5	67.8	69.4	73.5	75.4	73.8	70.2	67.1	73.8	74.4	76.5	80.6
<b>Servicios personales</b>	18.2	17.3	19.5	16.2	15.5	17.5	17.5	17.7	18.7	19.6	20.8	25.5	27.9	28.2	27.6	25.4	23.6	30.0	29.7	34.6	30.4
<b>Servicios generales</b>	15.5	9.7	9.9	9.1	13.9	16.6	17.6	18.7	18.3	21.6	20.6	23.8	27.0	27.6	28.5	27.9	25.9	26.3	25.8	26.4	31.1
<b>Materiales y suministros</b>	19.7	21.3	18.9	25.1	26.5	25.4	27.4	28.3	29.9	26.3	26.5	20.0	18.6	19.6	17.7	16.9	17.5	17.5	18.9	15.5	19.1
<b>Otros</b>	0.4	5.4	5.2	5.7	1.7	3.0	1.8	1.1	0.8	2.0	1.4	0.5	0.6	0.7	0.2	0.6	0.9	0.1	0.3	0.0	0.0
<b>Erogaciones extraordinarias</b>	n.d.	5.1	5.0	5.7	1.3	1.6	1.0	0.5	0.1	0.5	0.3	0.2	0.2	0.2	0.1	0.1	0.0	0.1	n.d.	0.0	n.d.
<b>Erogaciones por cta. De tercero:</b>	0.4	0.3	0.2	0.0	0.4	1.4	0.8	0.6	0.7	1.5	1.1	0.3	0.4	0.5	0.1	0.5	0.9	0.0	0.3	0.2	n.d.
<b>Gasto de capital</b>	36.9	36.3	31.4	22.4	22.3	20.0	20.3	20.6	20.5	18.4	21.4	24.5	21.5	19.8	21.2	19.7	24.4	20.1	19.8	17.4	19.4
<b>Inversión física</b>	32.9	33.9	28.5	19.8	17.5	18.0	16.5	18.0	18.2	16.6	18.6	20.2	19.0	17.6	16.8	16.7	17.4	17.8	17.8	14.7	18.2
<b>Obras públicas</b>	30.7	26.9	16.7	10.5	10.1	9.8	11.7	13.0	13.6	13.3	15.4	17.2	15.9	15.2	15.3	15.4	15.2	15.9	15.9	12.5	15.5
<b>Bienes muebles e inmuebles</b>	2.2	7.0	11.8	9.2	7.3	8.2	4.8	5.0	4.5	3.4	3.3	3.0	3.0	2.4	1.5	1.4	2.1	1.9	1.9	2.2	2.6
<b>Inversión financiera</b>	1.1	0.3	0.4	0.5	0.1	0.4	0.9	0.3	0.2	0.1	0.5	1.4	1.0	0.7	4.2	2.7	6.4	1.5	1.7	2.7	1.1
<b>Otros</b>	2.9	2.1	2.5	2.1	4.8	1.6	2.9	2.3	2.1	1.7	2.3	2.9	1.6	1.5	0.2	0.2	0.6	0.9	0.3	0.0	n.d.
<b>Erogaciones extraordinarias</b>																					
<b>Erogaciones recuperables</b>	2.9	2.1	2.5	2.1	4.8	1.6	2.9	2.3	2.1	1.7	2.3	2.9	1.6	1.5	0.2	0.2	0.6	0.9	0.4	1.7	0.1
<b>Intereses, comisiones y gastos de la deuda</b>	<b>9.3</b>	<b>10.0</b>	<b>15.2</b>	<b>21.5</b>	<b>20.0</b>	<b>17.4</b>	<b>15.4</b>	<b>13.5</b>	<b>11.8</b>	<b>12.0</b>	<b>9.3</b>	<b>5.6</b>	<b>4.4</b>	<b>4.2</b>	<b>4.8</b>	<b>9.5</b>	<b>7.7</b>	<b>6.0</b>	<b>5.4</b>	<b>5.9</b>	<b>7.6</b>
<b>Internos</b>	n.d.	n.d.	n.d.	n.d.	n.d.	n.d.	6.1	5.7	5.1	5.1	4.6	3.1	2.2	2.0	2.0	4.7	4.2	3.1	2.1	2.1	n.d.
<b>Externos</b>	n.d.	n.d.	n.d.	n.d.	n.d.	n.d.	9.3	7.9	6.7	6.9	4.7	2.5	2.3	2.2	2.8	4.8	3.4	2.9	3.3	3.8	n.d.

Fuente: Elaborado por el Centro de Estudios de Finanzas Públicas, H. Cámara de Diputados, en Base a Información de la Secretaría de Programación y Presupuesto, Cuenta de la Hacienda Pública Federal, 1980-1990, Tomo de Resultados Generales y Secretaría de Hacienda y Crédito Público, Cuenta de la Hacienda Pública Federal, 1991-1999, Tomo de Resultados Generales. PEF 2000 (Modificado).



**Cuadro F.8**  
**INGRESO Y GASTO PERCAPITA DEL SECTOR PÚBLICO 1980-2000**

(Pesos a precios constantes de 1993)

Concepto	1980	1981	1982	1983	1984	1985	1986	1987	1988	1989	1990	1991	1992	1993	1994	1995	1996	1997	1998	1999	2000
Balance Económico	-781.4	-1,817.4	-2,187.0	-1,119.3	-819.9	-1,045.9	-1,742.5	-1,810.8	-1,439.9	-603.1	-336.2	-18.2	220.7	85.1	41.8	-30.0	15.1	-30.6	-160.3	-192.7	-158.0
Balance No Presupuestario	-130.0	-168.6	-221.5	-108.0	-100.9	-153.5	-182.3	-113.8	-209.6	26.7	-52.3	-19.0	3.8	-3.5	28.3	22.0	19.6	16.0	-1.3	-1.6	0.3
Balance Presupuestario	-651.4	-1,648.8	-1,965.4	-1,011.3	-718.9	-892.4	-1,560.3	-1,697.0	-1,230.2	-629.8	-283.9	0.7	216.9	88.6	13.4	-52.0	-4.5	-46.7	-159.0	-191.2	-158.3
Ingresos Presupuestarios	3,604.1	3,684.7	4,091.3	4,477.1	4,535.4	4,128.1	3,851.1	3,877.2	3,846.8	3,658.2	3,646.8	3,357.4	3,481.8	3,316.8	3,349.1	3,092.2	3,208.2	3,400.2	3,078.2	3,196.1	3,382.8
Gobierno Federal	2,119.8	2,229.2	2,188.5	2,565.6	2,354.4	2,339.7	2,153.6	2,292.7	2,272.6	2,360.7	2,294.9	2,181.6	2,337.3	2,174.3	2,176.2	2,028.2	2,132.5	2,307.5	2,143.1	2,252.9	2,462.9
Tributarios	2,033.3	2,115.2	2,035.2	2,240.4	2,147.1	2,118.0	1,430.1	1,380.9	1,529.7	1,600.3	1,553.0	1,515.6	1,625.1	1,639.2	1,658.6	1,257.2	1,248.6	1,441.9	1,589.0	1,742.8	1,701.2
No Tributarios	86.5	114.0	153.4	325.2	207.3	221.7	723.5	911.8	763.3	697.9	710.8	1,088.2	1,062.9	579.5	618.5	810.8	920.2	904.6	554.1	510.0	761.7
Organismos y Empresas	1,484.3	1,455.5	1,902.9	1,911.5	2,181.0	1,788.3	1,687.5	1,584.5	1,553.8	1,281.5	1,315.7	1,141.0	1,102.6	1,098.3	1,121.6	1,024.2	1,039.5	1,053.7	935.1	943.2	919.8
PEMEX	1,098.5	517.9	926.6	975.5	1,028.7	739.8	617.3	571.9	535.3	425.5	484.6	376.9	328.2	319.8	335.3	363.9	405.2	392.2	322.6	338.0	321.9
Otras Entidades	385.8	937.6	976.3	936.0	1,152.3	1,048.5	1,080.3	1,012.6	1,018.5	856.0	831.1	764.1	774.5	778.5	786.3	660.2	634.2	661.4	612.5	605.3	598.1
Gasto Neto Devengado	4,502.5	5,606.4	6,350.2	5,636.3	5,417.9	5,156.4	5,529.9	5,617.6	5,118.5	4,357.8	4,006.7	3,425.0	3,318.1	3,278.4	3,389.9	3,172.2	3,245.2	3,486.2	3,264.7	3,416.3	3,596.4
Diferimiento de Pagos	-247.0	-272.8	-293.5	-148.0	-163.6	-135.9	-118.5	-43.4	-41.5	-69.8	-76.0	-68.3	-53.3	-50.2	-54.2	-28.0	-32.5	-39.3	-27.5	-29.0	-55.3
Gasto Neto Pagado	4,255.4	5,333.5	6,056.7	5,488.3	5,254.3	5,020.5	5,411.4	5,574.2	5,077.1	4,288.0	3,930.7	3,356.7	3,264.9	3,228.2	3,335.7	3,144.2	3,212.7	3,446.9	3,237.3	3,387.3	3,541.1
Programable Pagado	3,351.5	4,046.9	3,524.3	3,059.2	3,140.3	2,874.1	2,734.2	2,549.5	2,351.5	2,124.9	2,149.7	2,170.8	2,232.0	2,320.2	2,526.9	2,115.9	2,196.3	2,396.7	2,362.6	2,370.4	2,402.1
Programable Devengado	3,598.5	4,319.8	3,817.8	3,207.2	3,303.9	3,010.0	2,852.7	2,592.9	2,393.0	2,194.7	2,225.8	2,239.1	2,285.3	2,370.3	2,581.1	2,143.9	2,228.9	2,435.9	2,360.9	2,376.1	2,457.4
No Programable	904.0	1,286.6	2,532.4	2,429.1	2,114.0	2,146.4	2,677.2	3,024.7	2,725.6	2,163.1	1,780.9	1,185.9	1,032.8	908.1	808.8	1,028.3	1,016.4	1,050.2	874.6	1,040.2	1,139.1
Costo Financiero	451.8	701.6	1,988.1	1,829.6	1,591.2	1,645.3	2,256.6	2,645.8	2,303.8	1,746.2	1,316.7	725.8	552.6	404.5	359.5	617.3	605.5	571.1	428.1	546.9	605.1
Participaciones	333.9	426.6	362.4	442.5	426.9	389.3	341.6	344.7	388.9	361.8	394.5	391.7	408.0	418.1	428.8	362.6	391.4	436.0	446.5	470.0	486.6
Adefas y Otros	118.2	158.3	133.0	129.2	76.5	98.1	76.6	32.3	29.1	50.2	61.9	54.4	54.8	72.6	18.6	48.2	19.5	43.1	29.1	23.3	47.4
Estímulos y otros							0.0	0.0	3.1	2.2	7.6	13.9	17.2	12.9	1.5	0.3	0.0	0.0		n.d.	
Documentación en trámite	0.0	0.0	49.0	27.8	19.4	13.6	2.4	2.0	0.7	2.7	0.3	0.1	0.3	0.0	0.5						n.d.
Balance Primario del Sector Público Presupuestario	-199.5	-947.2	22.7	818.3	872.3	752.9	696.3	948.8	1,073.6	1,116.4	1,032.8	726.6	769.5	493.0	372.9	565.3	601.0	524.4	269.1	355.8	450.5

Fuente: Elaborado por el Centro de Estudios de Finanzas Públicas, H. Cámara de Diputados, en Base a Información de la Secretaría de Programación y Presupuesto, Cuenta de la Hacienda Pública Federal, 1980-1990, Tomo de Resultados Generales y Secretaría de Hacienda y Crédito Público, Cuenta de la Hacienda Pública Federal, 1991-1999, Tomo de Resultados Generales. PEF 2000 (Modificado).



**Cuadro F.9.**  
**Estructura Porcentual del Gasto Programable Sectorial en el Gasto Programable Total 1980-2000**  
 (porcentajes)

Concepto	1980	1981	1982	1983	1984	1985	1986	1987	1988	1989	1990	1991	1992	1993	1994	1995	1996	1997	1998	1999	2000
<b>Gasto Total Presupuestal</b>	<b>100.0</b>	<b>100.0</b>	<b>100.0</b>	<b>100.0</b>	<b>100.0</b>	<b>100.0</b>	<b>100.0</b>	<b>100.0</b>	<b>100.0</b>	<b>100.0</b>	<b>100.0</b>	<b>100.0</b>	<b>100.0</b>	<b>100.0</b>	<b>100.0</b>	<b>100.0</b>	<b>100.0</b>	<b>100.0</b>	<b>100.0</b>	<b>100.0</b>	<b>100.0</b>
Gasto Total en Desarrollo Rural	12.0	10.6	9.5	9.6	8.5	8.1	8.2	6.4	5.4	5.5	5.8	4.6	5.3	5.0	6.4	5.9	7.5	5.8	5.4	5.4	4.9
Gasto Total en Medio Ambiente y Pesca	1.1	1.3	1.7	1.9	1.6	1.5	1.8	1.8	0.7	0.2	0.2	0.2	0.2	0.2	0.2	0.2	0.3	1.4	1.0	1.3	1.3
Gasto Total en Desarrollo Social	36.4	38.1	40.1	37.7	36.6	37.5	36.5	36.7	38.7	42.2	44.8	47.7	52.4	55.8	54.7	54.3	50.8	51.5	56.3	58.6	61.0
Subsector Educación	11.7	15.1	15.1	10.9	11.9	12.1	11.2	12.3	11.6	11.4	12.2	14.9	17.0	19.9	22.2	19.3	20.3	21.9	23.0	23.6	22.5
Subsector Salud y Seguridad Social	13.4	14.4	15.1	11.9	11.3	11.4	12.1	11.1	11.6	12.5	13.9	16.4	17.5	19.7	20.9	18.3	18.2	22.6	23.9	26.3	27.0
Subsector Laboral	0.1	0.4	0.3	0.1	0.3	0.1	0.1	0.1	0.5	0.6	0.5	0.6	0.9	0.4	0.4	0.4	0.2	0.4	0.3	0.3	0.3
Subsector Desarrollo Regional y Urbano	5.4	8.0	7.0	3.7	4.3	5.5	4.2	2.4	2.0	2.3	2.7	3.2	4.6	4.9	6.0	4.2	4.1	4.6	5.9	7.0	9.4
Subsector Abasto social	5.8	8.9	7.3	9.5	9.3	6.3	5.5	5.4	5.4	5.0	5.6	3.3	4.0	4.6	4.5	3.0	2.1	1.3	1.5	1.4	1.7
Gasto Total en Comunicaciones y Transportes	6.9	6.5	6.9	8.2	8.3	8.7	8.5	8.8	7.0	5.7	5.5	6.2	5.7	5.8	6.3	5.2	5.9	8.3	3.8	3.2	2.6
Gasto Total en Energía	27.5	28.6	26.8	25.9	24.6	23.9	25.3	26.0	27.3	26.9	26.6	27.0	24.8	22.0	20.5	23.2	24.9	21.0	21.5	19.2	18.3
Gasto Total en el Sector Industrial y Paraestatal	8.3	8.4	8.7	10.4	13.5	12.9	12.5	13.3	13.2	10.4	9.2	4.7	2.4	1.4	0.8	0.8	0.3	0.7	0.6	0.3	0.3
Gasto Total en Administración*	7.7	6.5	6.4	6.3	6.9	7.4	7.2	7.0	7.8	9.1	8.0	9.6	9.2	9.9	11.1	10.5	10.2	11.3	11.4	12.1	11.6

\* Incluye las erogaciones programables de los Poderes Legislativos y Judicial, así como los gastos no sectorizables.

Fuente: Elaborado por el Centro de Estudios de Finanzas Públicas, H. Cámara de Diputados, en Base a Información de la Secretaría de Programación y Presupuesto, Cuenta de la Hacienda Pública Federal, 1980-1990, Tomo de Resultados Generales y Secretaría de Hacienda y Crédito Público, Cuenta de la Hacienda Pública Federal, 1991-1999, Tomo de Resultados Generales. PEF 2000 (Modificado).

Cuadro F.10.  
**Tendencia del Gasto Programable en Clasificación Sectorial Consolidado 1980-2000**  
(base 1993=100)

Concepto	1980	1981	1982	1983	1984	1985	1986	1987	1988	1989	1990	1991	1992	1993	1994	1995	1996	1997	1998	1999	2000
<b>Gasto Total Presupuestal</b>	<b>112.7</b>	<b>138.7</b>	<b>125.6</b>	<b>108.1</b>	<b>114.1</b>	<b>106.4</b>	<b>102.2</b>	<b>96.0</b>	<b>90.6</b>	<b>85.0</b>	<b>87.9</b>	<b>90.6</b>	<b>94.4</b>	<b>100.0</b>	<b>111.1</b>	<b>93.8</b>	<b>99.7</b>	<b>110.9</b>	<b>109.2</b>	<b>113.1</b>	<b>118.6</b>
Gasto Total en Desarrollo Rural	271.0	294.7	237.2	207.6	193.0	172.3	167.4	122.3	97.6	92.7	102.5	83.1	100.0	100.0	142.5	110.1	149.7	127.8	117.6	121.1	115.6
Gasto Total en Medio Ambiente y Pesca	820.4	1,189.5	1,368.7	1,309.5	1,161.3	999.2	1,152.3	1,108.9	416.1	89.2	94.0	121.3	112.7	100.0	108.1	114.4	205.8	990.4	682.9	910.4	1,008.2
Gasto Total en Desarrollo Social	73.6	94.7	90.4	73.0	74.9	71.5	66.9	63.1	62.8	64.3	70.6	77.5	88.7	100.0	109.0	91.3	90.8	102.4	110.3	118.8	129.7
Subsector Educación	58.7	75.9	75.8	55.0	59.7	60.9	56.2	61.6	58.6	57.5	61.6	75.0	85.4	100.0	111.5	97.1	102.2	110.0	115.8	119.0	119.3
Subsector Salud y Seguridad Social	67.9	73.4	76.8	60.5	57.5	58.1	61.4	56.3	58.8	63.4	70.9	83.1	88.9	100.0	106.3	93.2	92.8	114.9	121.5	134.1	144.4
Subsector Laboral	30.7	105.7	72.5	29.2	75.6	34.4	32.5	31.3	128.3	142.5	125.2	150.9	219.7	100.0	89.4	106.9	49.4	92.7	77.5	80.6	90.5
Subsector Desarrollo Regional y Urbano	110.5	162.2	141.6	75.7	87.0	111.1	85.4	49.1	40.1	47.2	54.1	65.6	94.2	100.0	122.4	84.3	83.6	93.2	118.7	143.5	201.5
Subsector Abasto Social	125.5	193.1	158.0	204.3	201.0	135.1	119.4	115.7	116.9	108.9	120.7	70.5	85.6	100.0	97.0	64.4	45.0	27.6	33.0	30.4	38.3
Gasto Total en Comunicaciones y Transportes	134.4	156.9	149.9	153.5	163.7	161.2	150.5	147.3	109.7	84.5	83.4	97.5	93.3	100.0	120.6	85.4	102.3	159.7	72.9	63.5	53.7
Gasto Total en Energía	140.7	180.0	152.5	127.2	127.2	115.1	117.2	113.1	112.0	103.5	106.1	110.8	106.2	100.0	103.5	98.7	112.7	105.7	106.5	98.4	98.6
Gasto Total en el Sector Industrial y Paraestatal	669.5	830.6	780.9	804.3	1,104.3	983.6	917.5	915.3	854.6	635.6	577.2	305.1	163.5	100.0	62.8	50.6	23.3	53.4	47.8	24.5	27.5
Gasto Total en Administración*	87.9	90.7	81.3	69.2	80.2	80.2	74.6	68.1	71.7	78.5	71.4	88.0	88.0	100.0	125.6	99.7	102.9	127.3	125.7	138.4	139.2

\* Incluye las erogaciones programables de los Poderes Legislativos y Judicial, así como los gastos no sectorizables.

Fuente: Elaborado por el Centro de Estudios de Finanzas Públicas, H. Cámara de Diputados, en Base a Información de la Secretaría de Programación y Presupuesto, Cuenta de la Hacienda Pública Federal, 1980-1990, Tomo de Resultados Generales y Secretaría de Hacienda y Crédito Público, Cuenta de la Hacienda Pública Federal, 1991-1999, Tomo de Resultados Generales. PEF 2000 (Modificado).



**Cuadro F.11.**  
**Participación del Gasto Programable en el PIB 1980-2000**  
(porcentajes)

Concepto	1980	1981	1982	1983	1984	1985	1986	1987	1988	1989	1990	1991	1992	1993	1994	1995	1996	1997	1998	1999	2000
<b>Gasto Total Presupuestal/PIB</b>	<b>24.58</b>	<b>30.26</b>	<b>25.26</b>	<b>21.85</b>	<b>23.88</b>	<b>21.54</b>	<b>20.25</b>	<b>19.62</b>	<b>18.21</b>	<b>16.86</b>	<b>16.76</b>	<b>16.42</b>	<b>16.42</b>	<b>16.80</b>	<b>18.31</b>	<b>14.80</b>	<b>16.77</b>	<b>17.74</b>	<b>16.37</b>	<b>16.17</b>	<b>16.36</b>
Desarrollo Rural/PIB	2.96	3.22	2.39	2.10	2.02	1.75	1.66	1.25	0.98	0.92	0.98	0.75	0.87	0.84	1.18	0.87	1.26	1.02	0.88	0.87	0.80
Medio Ambiente y Pesca/PIB	0.28	0.41	0.43	0.41	0.38	0.32	0.36	0.35	0.13	0.03	0.03	0.03	0.03	0.03	0.03	0.03	0.05	0.25	0.16	0.20	0.22
Desarrollo Social/PIB	8.95	11.52	10.14	8.23	8.75	8.08	7.39	7.19	7.04	7.12	7.50	7.83	8.61	9.37	10.02	8.03	8.52	9.14	9.22	9.47	9.97
Subsector Educación/PIB	2.87	3.71	3.41	2.49	2.80	2.76	2.49	2.82	2.64	2.56	2.63	3.05	3.33	3.76	4.12	3.43	3.85	3.94	3.89	3.81	3.68
Subsector Salud y Seguridad Social/PIB	3.28	3.55	3.42	2.71	2.67	2.61	2.70	2.55	2.62	2.79	3.00	3.34	3.42	3.72	3.88	3.26	3.46	4.07	4.03	4.25	4.41
Subsector Laboral/PIB	0.03	0.10	0.07	0.03	0.07	0.03	0.03	0.03	0.12	0.13	0.11	0.12	0.17	0.08	0.07	0.08	0.04	0.07	0.05	0.05	0.06
Subsector Desarrollo Regional y Urbano/PIB	1.34	1.97	1.58	0.85	1.01	1.25	0.94	0.56	0.45	0.52	0.57	0.66	0.91	0.93	1.12	0.74	0.78	0.83	0.99	1.14	1.54
Subsector Abasto Social/PIB	1.43	2.20	1.66	2.15	2.19	1.43	1.23	1.23	1.23	1.13	1.20	0.67	0.78	0.88	0.83	0.53	0.39	0.23	0.26	0.23	0.27
Comunicaciones y Transportes/PIB	1.69	1.97	1.74	1.79	1.98	1.88	1.72	1.74	1.27	0.97	0.92	1.02	0.94	0.97	1.14	0.78	0.99	1.47	0.63	0.52	0.43
Energía/PIB	6.77	8.66	6.76	5.67	5.87	5.14	5.12	5.10	4.96	4.53	4.46	4.43	4.07	3.70	3.76	3.43	4.18	3.73	3.52	3.10	3.00
Sector Industrial y Paraestatal/PIB	2.04	2.53	2.19	2.27	3.23	2.78	2.54	2.61	2.40	1.76	1.54	0.77	0.40	0.23	0.14	0.11	0.05	0.12	0.10	0.05	0.05
Administración*/PIB	1.89	1.95	1.61	1.38	1.66	1.60	1.46	1.37	1.42	1.54	1.34	1.57	1.51	1.66	2.04	1.55	1.71	2.01	1.86	1.95	1.89

\* Incluye las erogaciones programables de los Poderes Legislativos y Judicial, así como los gastos no sectorizables.

Fuente: Elaborado por el Centro de Estudios de Finanzas Públicas, H. Cámara de Diputados, en Base a Información de la Secretaría de Programación y Presupuesto, Cuenta de la Hacienda Pública Federal, 1980-1990, Tomo de Resultados Generales y Secretaría de Hacienda y Crédito Público, Cuenta de la Hacienda Pública Federal, 1991-1999, Tomo de Resultados Generales. PEF 2000 (Modificado).

Cuadro F.12.  
**Gasto Programable en Clasificación Sectorial per cápita 1980-2000**  
(pesos a precios constantes de 1993)

Concepto	1980	1981	1982	1983	1984	1985	1986	1987	1988	1989	1990	1991	1992	1993	1994	1995	1996	1997	1998	1999	2000
<b>Gasto Total Programable</b>	<b>3,599.0</b>	<b>4,320.0</b>	<b>3,817.9</b>	<b>3,207.2</b>	<b>3,303.9</b>	<b>3,010.0</b>	<b>2,824.5</b>	<b>2,592.9</b>	<b>2,393.0</b>	<b>2,194.7</b>	<b>2,225.8</b>	<b>2,239.1</b>	<b>2,285.3</b>	<b>2,370.3</b>	<b>2,581.1</b>	<b>2,143.9</b>	<b>2,228.9</b>	<b>2,435.9</b>	<b>2,360.9</b>	<b>2,408.7</b>	<b>2,483.1</b>
Gasto Total en Desarrollo Rural	433.2	459.4	360.8	308.3	279.8	243.9	231.6	165.3	129.1	119.9	129.9	102.8	121.1	118.6	165.7	125.9	167.5	140.5	127.2	129.0	121.1
Gasto Total en Medio Ambiente y Pesca	41.0	58.0	65.1	60.8	52.6	44.2	49.8	46.9	17.2	3.6	3.7	4.7	4.3	3.7	3.9	4.1	7.2	34.0	23.1	30.3	33.0
Gasto Total en Desarrollo Social	1,310.8	1,645.0	1,532.6	1,208.1	1,210.1	1,128.4	1,031.5	950.7	925.8	927.0	996.3	1,068.7	1,197.9	1,322.0	1,412.0	1,163.3	1,132.7	1,255.1	1,330.0	1,411.6	1,513.7
Subsector Educación	420.2	529.6	515.9	365.6	387.6	385.8	348.0	372.9	346.5	332.9	349.1	415.5	462.8	530.9	580.3	496.7	511.7	541.4	560.7	567.5	559.1
Subsector Salud y Seguridad Social	481.0	506.4	517.4	397.9	369.1	364.2	376.1	337.3	344.1	363.1	397.7	455.5	476.6	525.2	547.0	471.9	459.6	559.2	582.0	632.8	669.9
Subsector Laboral	4.4	14.8	9.9	3.9	9.8	4.4	4.0	3.8	15.2	16.6	14.3	16.8	23.9	10.7	9.3	11.0	5.0	9.2	7.5	7.7	8.5
Subsector Desarrollo Regional y Urbano	196.1	280.7	239.1	124.7	140.0	174.7	131.3	73.7	58.9	67.8	76.1	90.2	126.7	131.7	158.0	107.0	103.9	113.7	142.6	169.8	234.5
Subsector Abasto Social	209.1	313.4	250.3	315.9	303.5	199.3	172.1	162.9	161.0	146.6	159.2	90.8	108.0	123.6	117.4	76.7	52.5	31.6	37.2	33.7	41.7
Gasto Total en Comunicaciones y Transportes	247.5	281.7	262.6	262.4	273.3	263.0	239.8	229.4	167.1	125.9	121.6	139.0	130.2	136.6	161.4	112.5	131.8	202.2	90.8	78.0	64.8
Gasto Total en Energía	991.0	1,236.2	1,022.0	832.1	812.6	718.1	714.4	674.0	652.1	589.4	592.2	604.1	566.5	522.5	530.0	497.2	555.5	511.9	507.4	461.9	454.9
Gasto Total en el Sector Industrial y Paraestatal	298.6	361.1	331.3	333.1	446.5	388.5	354.1	345.2	315.1	229.2	203.9	105.3	55.2	33.1	20.3	16.1	7.3	16.4	14.4	7.3	8.0
Gasto Total en Administración*	277.0	278.7	243.5	202.4	228.9	223.9	203.3	181.5	186.6	199.9	178.1	214.5	210.1	233.7	287.7	224.8	226.9	275.8	268.0	290.5	287.4

\* Incluye las erogaciones programables de los Poderes Legislativos y Judicial, así como los gastos no sectorizables.

Fuente: Elaborado por el Centro de Estudios de Finanzas Públicas, H. Cámara de Diputados, en Base a Información de la Secretaría de Programación y Presupuesto, Cuenta de la Hacienda Pública Federal, 1980-1990, Tomo de Resultados Generales y Secretaría de Hacienda y Crédito Público, Cuenta de la Hacienda Pública Federal, 1991-1999, Tomo de Resultados Generales. PEF 2000 (Modificado).



**Gráfica 1.**  
Participación en el PIB de: Ingresos Presupuestarios y Gasto Neto Pagado, 1980-2000  
(porcentajes)

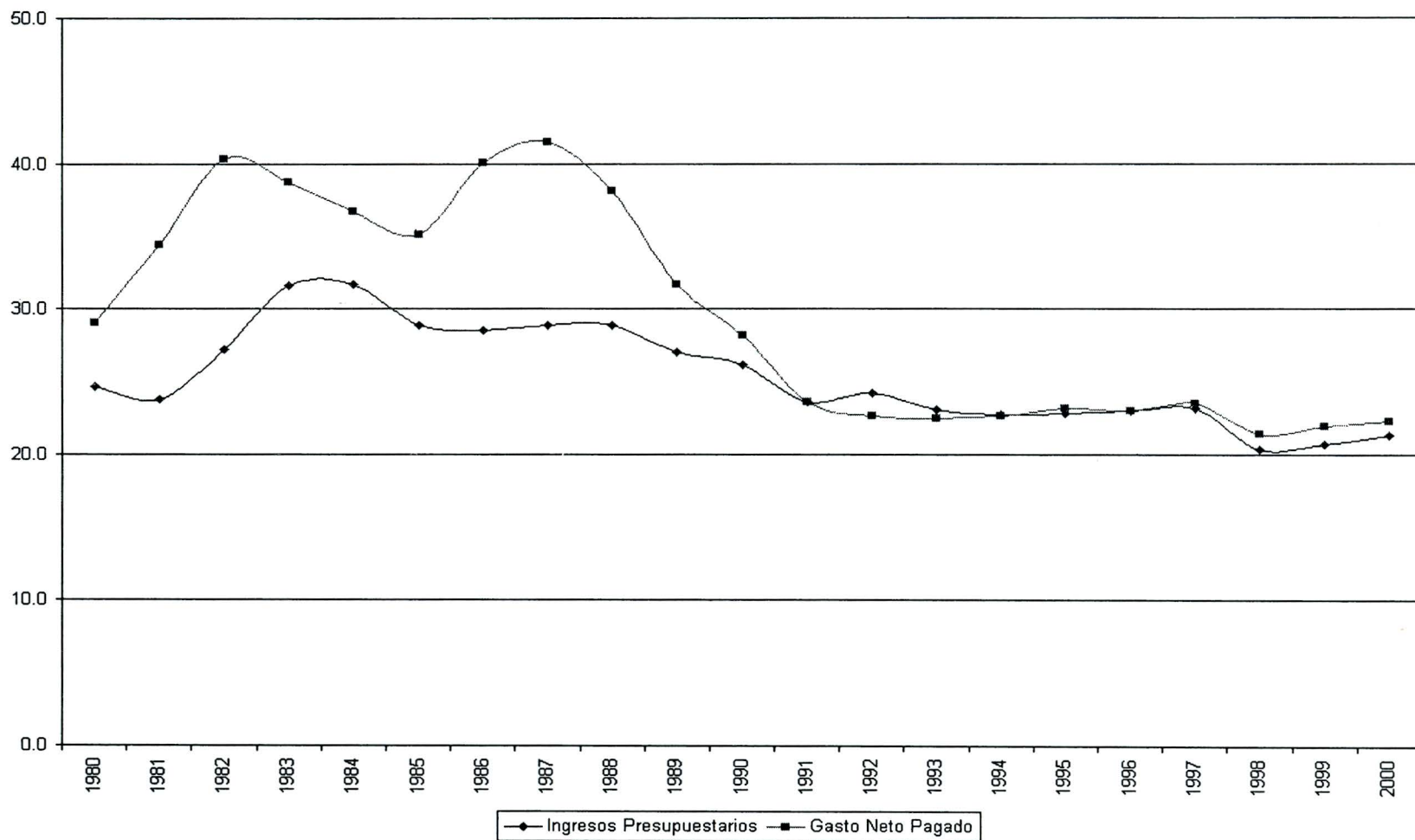

**Gráfica 2.**  
Participación en el PIB: Gasto Neto Devengado y Gasto No Programable, 1980-2000  
(porcentajes)

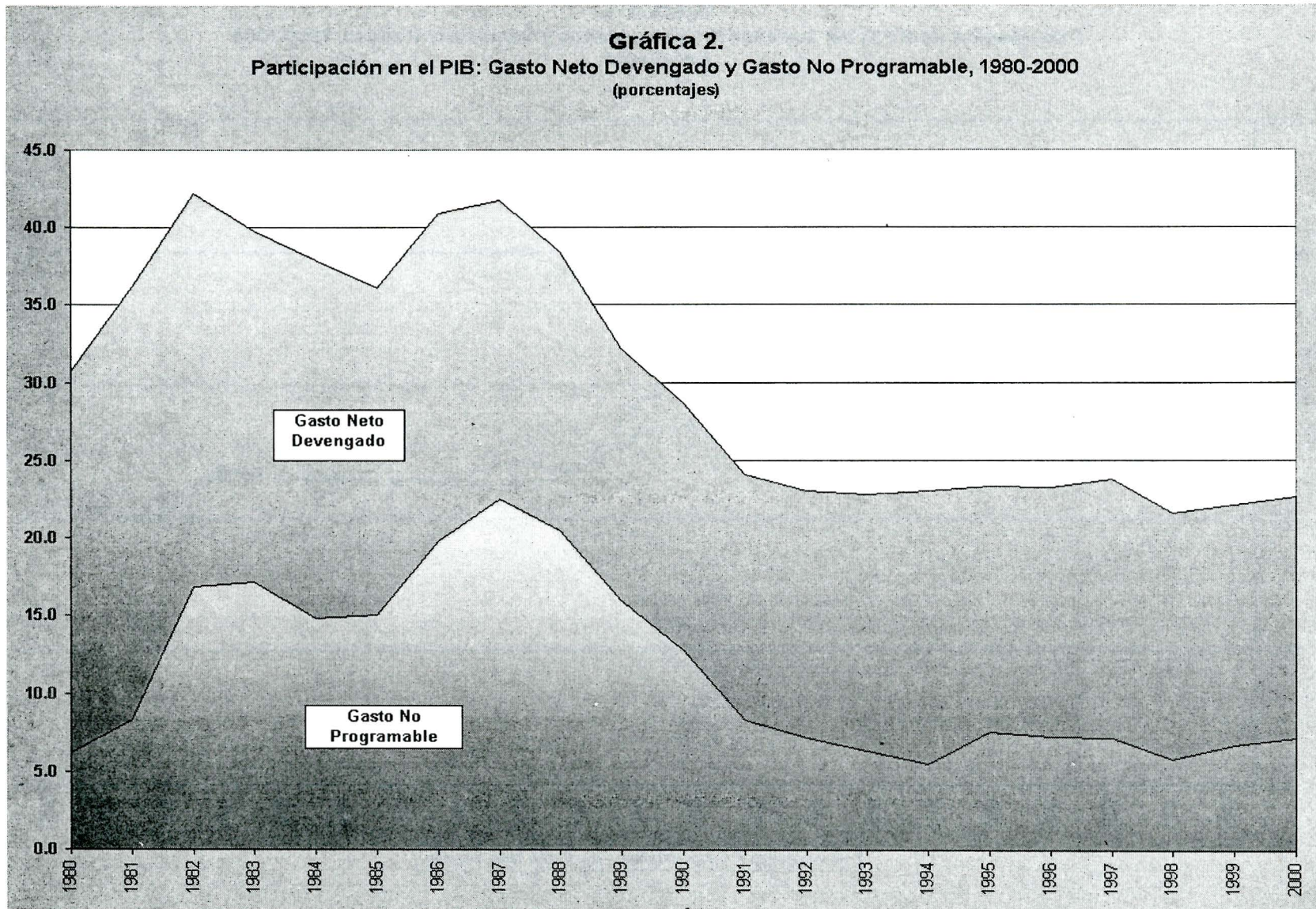



**Gráfica 3.**  
**Participación en el Gasto Neto Total: Gasto Programable Devengado y Gasto No Programable, 1980-2000.**  
 (porcentajes)

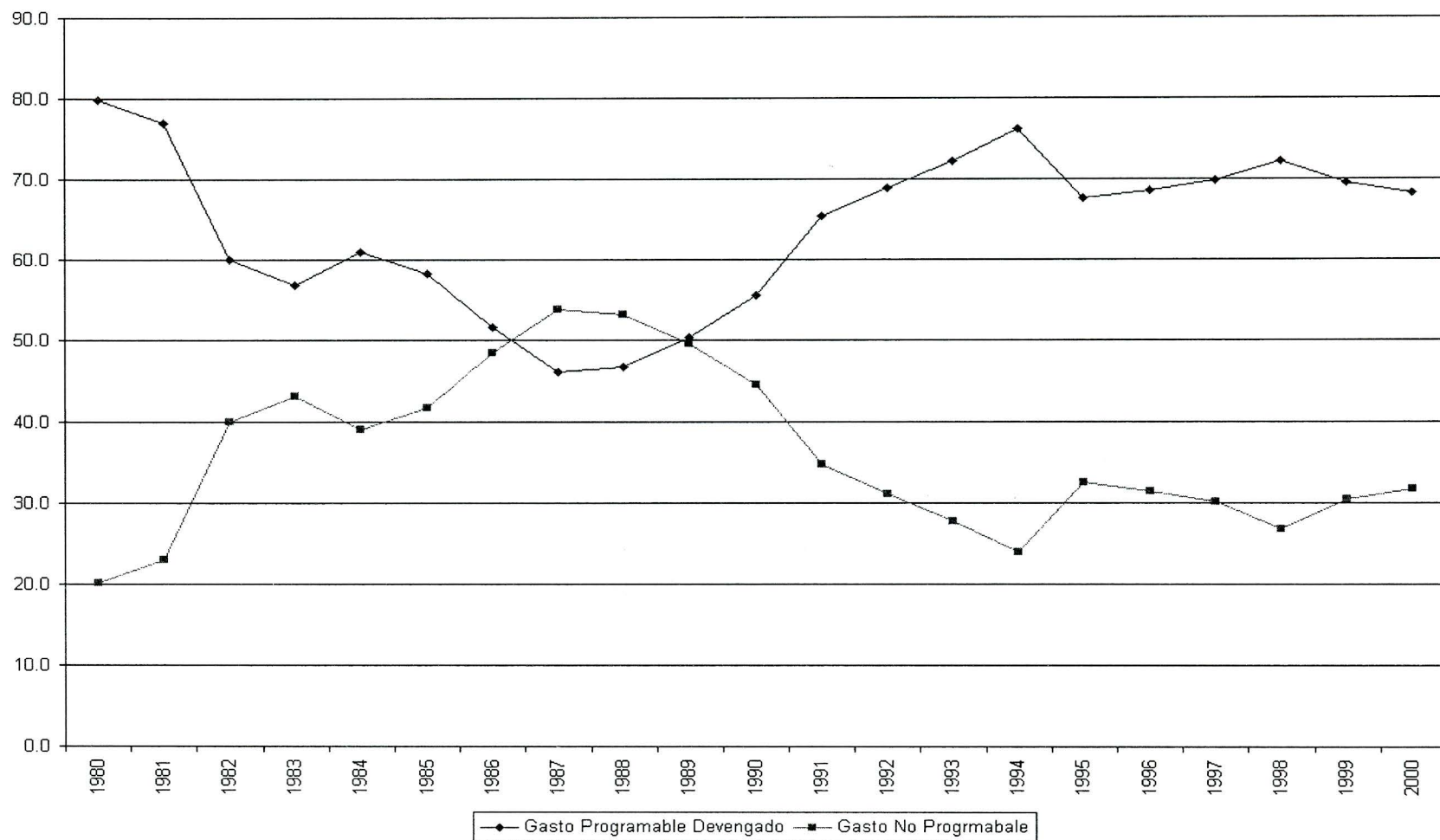

**Gráfica 4.**  
Participación del Gasto Sectorial en el Gasto Programable Total 1980-2000  
(porcentajes)

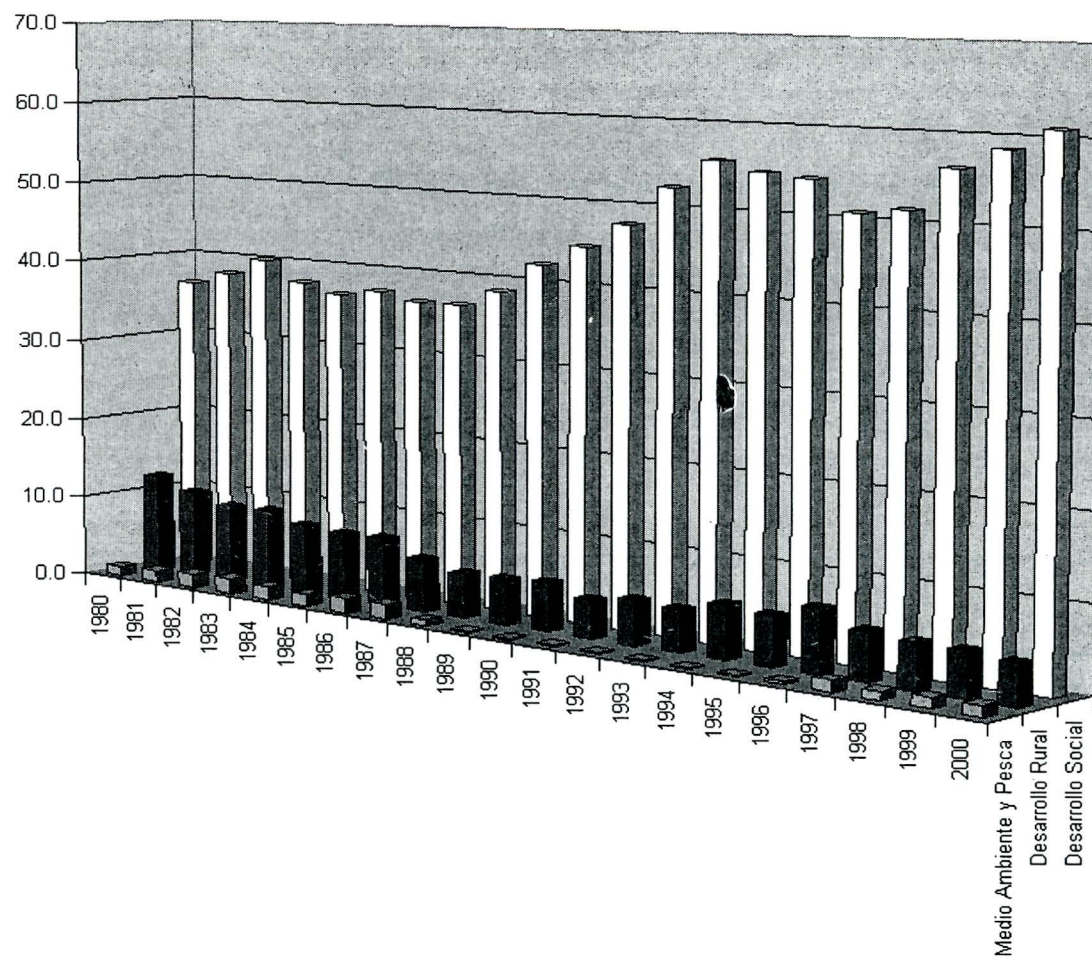



**Gráfica 5.**  
**Participación del Gasto Sectorial en el Gasto Programable Total, 1980-2000**  
 (porcentaje)

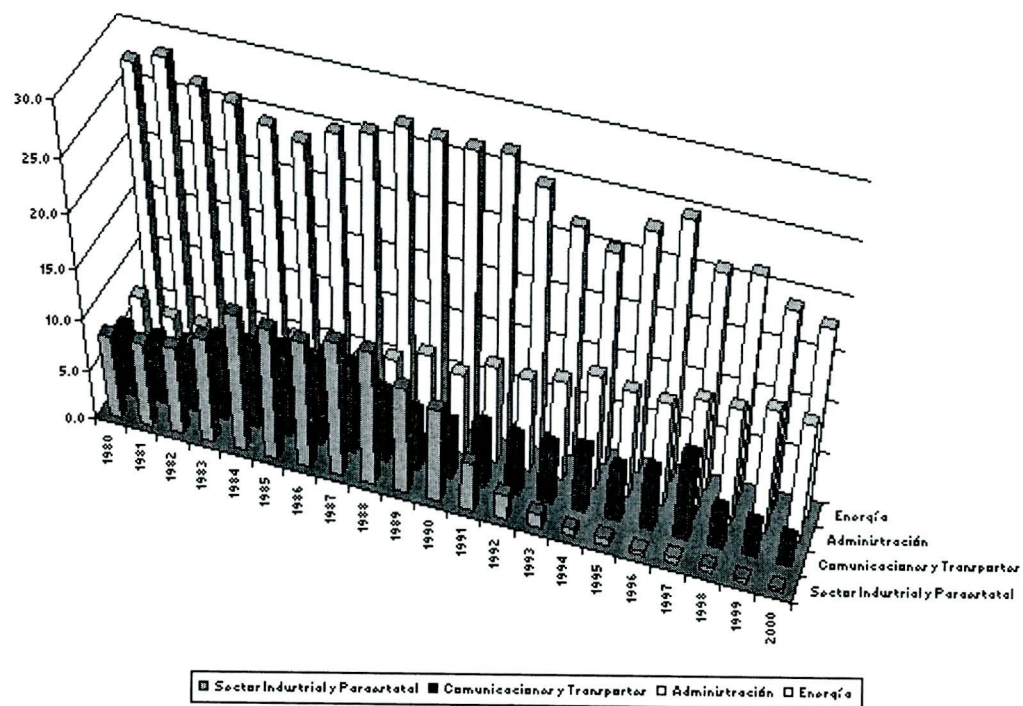

**Gráfica 6.**  
Evolución del Gasto Programable Devengado: Clasificación Funcional

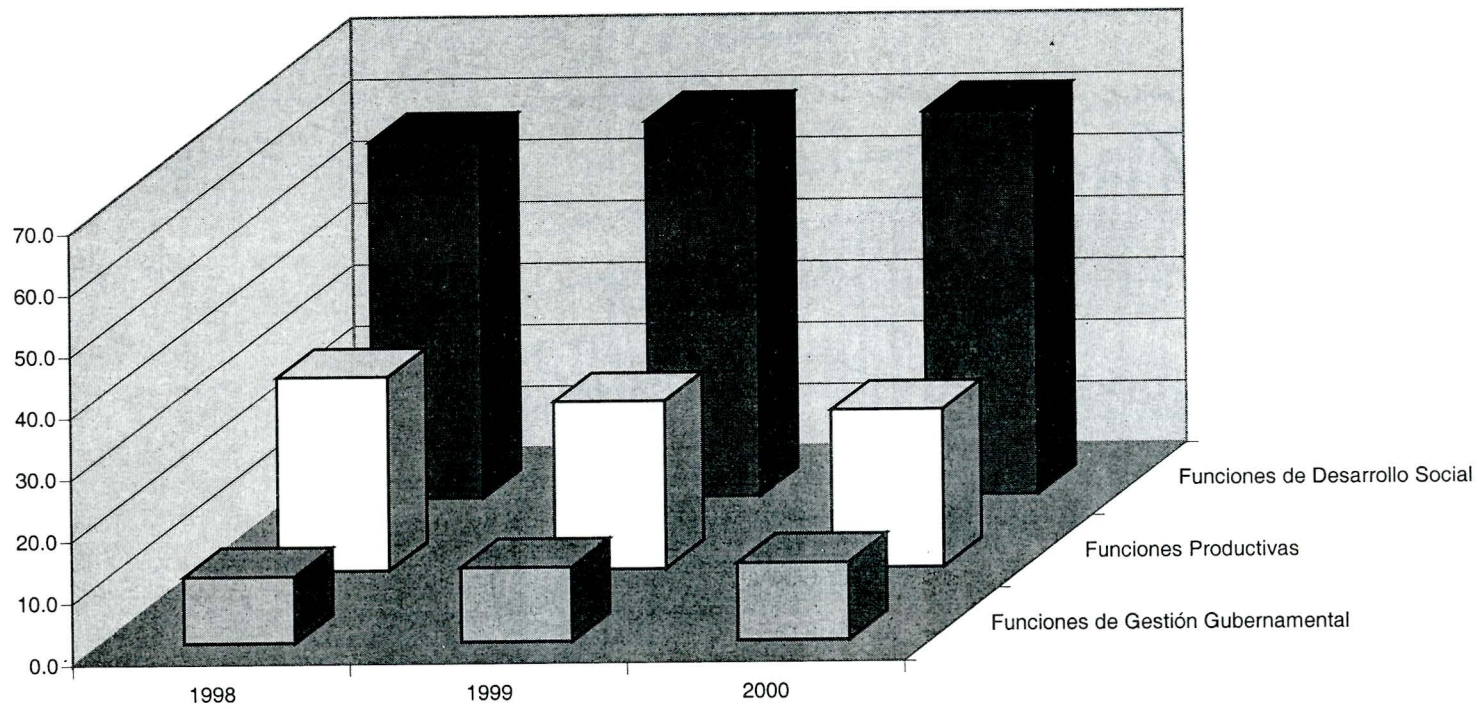



G) ESTADÍSTICAS HISTÓRICAS DEL GASTO PROGRAMABLE EN CLASIFICACIÓN SECTORIAL, CUENTA PÚBLICA.

Cuadro G.1

Gasto programable en Clasificación Sectorial Amplia 1980-1997  
(Millones de pesos)

Cuadro G.1.1

Gasto Programable en Clasificación Sectorial Amplia 1980-1997  
(Millones de pesos a precios constantes de 1993)

Cuadro G.2

Gasto Programable en Desarrollo Rural  
(Millones de pesos corrientes)

Cuadro G.2.1

Gasto Programable en Desarrollo Rural  
(Millones de pesos a precios constantes de 1993)

Cuadro G.3

Gasto Programable en Desarrollo Regional y Ecología  
(Millones de pesos corrientes)

Cuadro G.3.1

Gasto Programable en Desarrollo Regional y Ecología  
(Millones de pesos a precios constantes de 1993)

Cuadro G.4

Gasto Programable para el Sector Pesca  
(Millones de pesos corrientes)

Cuadro G.4.1

Gasto Programable para el Sector Pesca  
(Millones de pesos a precios constantes de 1993)

Cuadro G.5

Gasto Programable para Medio Ambiente  
(Millones de pesos corrientes)

Cuadro G.5.1

Gasto Programable para Medio Ambiente  
(Millones de pesos a precios constantes de 1993)

Cuadro G.6

Gasto Programable para Desarrollo Social  
(Millones de pesos corrientes)

Cuadro G.6.1

Gasto Programable para Desarrollo Social  
(Millones de pesos a precios constantes de 1993)

Cuadro G.7

Gasto Programable en Comunicaciones y Transportes  
(Millones de pesos corrientes)

Cuadro G.7.1

Gasto Programable en Comunicaciones y Transportes  
(Millones de pesos a precios constantes de 1993)

Cuadro G.8

Gasto Programable para el Abasto y la Comercialización  
(Millones de pesos corrientes)



Cuadro G.8.1

Gasto Programable para el Abasto y la Comercialización  
(Millones de pesos a precios constantes de 1993)

Cuadro G.9

Gasto programable para el Sector Turismo  
(Millones de pesos corrientes)

Cuadro G.9.1

Gasto programable para el Sector Turismo  
(Millones de pesos a precios constantes de 1993)

Cuadro G.10

Gasto Programable en Energía  
(Millones de pesos corrientes)

Cuadro G.10.1

Gasto Programable en Energía  
(Millones de pesos a precios constantes de 1993)

Cuadro G.11

Gasto Programable para el Sector Industrial y Paraestatal  
(Millones de pesos corrientes)

Cuadro G.11.1

Gasto Programable para el Sector Industrial y Paraestatal  
(Millones de pesos a precios constantes de 1993)

Cuadro G.12

Gasto Programable en Seguridad y Justicia  
(Millones de pesos corrientes)

Cuadro G.12.1

Gasto Programable en la Seguridad y Justicia  
(Millones de pesos a precios constantes de 1993)

Cuadro G.13

Gasto Programable en Administración  
(Millones de pesos corrientes)

Cuadro G.13.1

Gasto Programable en Administración  
(Millones de pesos a precios constantes de 1993)



**Cuadro G.1**  
**Gasto Programable en Clasificación Sectorial Amplia 1980 - 1997**  
(Millones de pesos corrientes)

Concepto	1980	1981	1982	1983	1984	1985	1986	1987	1988	1989	1990	1991	1992	1993	1994	1995	1996	1997
<b>Gasto Total Presupuestal</b>	<b>1,159.8</b>	<b>1,803.4</b>	<b>2,643.6</b>	<b>4,246.0</b>	<b>7,141.2</b>	<b>10,572.6</b>	<b>17,195.8</b>	<b>39,222.7</b>	<b>74,221.8</b>	<b>88,273.2</b>	<b>117,122.5</b>	<b>148,879.0</b>	<b>178,266.0</b>	<b>206,987.4</b>	<b>249,480.5</b>	<b>290,423.6</b>	<b>403,449.5</b>	<b>528,123.9</b>
Gasto Total en Desarrollo Rural	139.6	191.8	249.8	408.1	604.7	856.8	1,410.0	2,500.8	4,003.2	4,868.1	6,833.9	7,907.8	9,449.7	10,358.2	16,015.9	22,998.8	25,550.6	29,762.1
Gasto Total en Desarrollo Regional y Ecología	63.2	117.2	165.5	165.1	313.2	613.8	801.8	1,621.7										
Gasto Total en Pesca	13.2	24.2	45.1	80.5	113.7	155.3	303.4	709.0	533.3	153.9	195.9	311.9	332.8	323.7	379.8			
Gasto Total en Medio Ambiente																688.5	6,944.7	7,380.0
Gasto Total en Desarrollo Social	296.9	445.6	729.0	1,024.9	1,660.9	2,676.8	4,469.4	10,374.0	23,727.1	31,332.3	44,083.8	66,722.1	88,012.4	106,986.7	128,636.4	152,152.5	209,467.0	272,104.8
Subsector Educación								5,129.8	10,287.2	13,389.5	18,369.8	27,056.2	35,952.9	45,964.0	56,086.0	68,143.7	92,690.8	117,351.0
Subsector Salud y Seguridad Social								5,214.2	10,955.7	15,269.1	21,687.2	31,299.9	38,831.9	46,474.7	53,295.8	62,875.3	85,862.5	118,108.2
Subsector Laboral															502.2	656.0	1,751.1	1,980.0
Subsector Desarrollo Regional y Urbano									2,484.2	2,673.7	4,038.2	7,036.2	10,670.9	12,245.7	16,051.5	14,805.9	18,826.8	25,722.8
Subsector Abasto Social												1,329.8	2,556.7	2,302.3	2,700.9	5,671.6	10,335.8	8,942.7
Gasto Total en Comunicaciones y Transportes	79.8	117.6	181.8	347.4	590.8	923.6	1,460.1	3,470.4	5,182.2	5,143.5	6,400.5	9,240.5	10,156.0	11,929.7	15,600.9	15,237.9	22,143.8	43,842.3
Gasto Total en Comercio y Abasto	68.4	134.6	185.2	425.9	665.7	709.7	1,059.7	2,515.1	5,223.2	7,140.9	9,663.8	5,230.1	6,368.7	9,422.0	9,406.5			
Gasto Total en Turismo	4.4	6.4	8.9	10.5	16.9	21.7	27.6	72.5	132.4	104.6	229.9	307.0	448.9	513.8	516.0			
Gasto Total en Energía	319.3	516.1	707.7	1,101.7	1,756.4	2,522.5	4,349.3	10,195.0	20,226.3	23,767.9	31,161.6	39,871.7	44,195.4	45,631.1	51,433.2	67,359.2	93,140.1	110,991.2
Gasto Total en el Sector Industrial y Paraestatal	90.1	140.1	210.9	424.5	940.9	1,327.9	2,104.3	5,091.8	9,537.7	7,977.9	9,408.9	5,329.6	3,361.7	1,926.3	199.5			
Gasto Total en Justicia y Seguridad										3,256.3	4,778.9	6,247.7	7,895.1	9,850.5	13,021.6	14,481.6	26,069.1	30,540.4
Gasto Total en Administración	84.9	110.0	159.8	257.5	477.8	764.5	1,210.2	2,672.4	5,656.4	4,527.8	4,365.3	7,710.6	8,045.3	10,045.4	14,270.7	17,505.1	20,134.2	33,503.1

Fuente: Elaborado por el Centro de Estudios de Finanzas Públicas, con base en datos de: SHCP. Cuenta de la Hacienda Pública Federal, años 1986-1997; SPP. Estadísticas de las Finanzas Públicas 1970-1985.

**Cuadro G.1.1**  
**Gasto Programable en Clasificación Sectorial Amplia 1980 - 1997**  
(Millones de pesos a precios constantes de 1993)

Concepto	1980	1981	1982	1983	1984	1985	1986	1987	1988	1989	1990	1991	1992	1993	1994	1995	1996	1997
<b>Gasto Total Presupuestal</b>	<b>233,178.7</b>	<b>287,078.2</b>	<b>260,026.8</b>	<b>223,772.3</b>	<b>236,075.2</b>	<b>220,190.3</b>	<b>211,470.8</b>	<b>198,633.2</b>	<b>187,519.3</b>	<b>175,873.4</b>	<b>182,027.1</b>	<b>187,460.3</b>	<b>195,449.5</b>	<b>206,987.4</b>	<b>229,996.2</b>	<b>194,192.4</b>	<b>206,334.3</b>	<b>229,502.6</b>
Gasto Total en Desarrollo Rural	28,066.0	30,527.3	24,573.1	21,508.8	19,991.8	17,843.2	17,339.9	12,664.7	10,114.0	9,699.1	10,621.0	9,957.1	10,360.6	10,358.2	14,765.1	15,378.2	13,067.2	12,933.5
Gasto Total en Desarrollo Regional y Ecología	12,716.4	18,663.7	16,280.0	8,700.6	10,354.1	12,782.9	9,860.4	8,212.7										
Gasto Total en Pesca	2,656.3	3,851.6	4,431.7	4,240.2	3,760.3	3,235.3	3,731.2	3,590.5	1,347.4	306.6	304.5	392.7	364.9	323.7	350.1			
Gasto Total en Medio Ambiente																460.4	3,551.7	3,207.1
Gasto Total en Desarrollo Social	59,694.4	70,930.2	71,700.3	54,012.4	54,907.0	55,748.6	54,963.7	52,536.4	59,945.8	62,425.7	68,513.3	84,012.9	96,496.2	106,986.7	118,590.0	101,737.1	107,126.7	118,246.4
Subsector Educación								25,978.6	25,990.3	26,677.0	28,549.6	34,067.7	39,418.5	45,964.0	51,705.7	45,564.4	47,404.4	50,996.3
Subsector Salud y Seguridad Social								26,406.0	27,679.3	30,421.8	33,705.4	39,411.1	42,575.0	46,474.7	49,133.4	42,041.7	43,912.2	51,325.3
Subsector Laboral															463.0	438.6	895.6	860.4
Subsector Desarrollo Regional y Urbano									6,276.3	5,327.0	6,276.0	8,859.6	11,699.5	12,245.7	14,797.9	9,900.0	9,628.5	11,178.2
Subsector Abasto Social												1,674.4	2,803.1	2,302.3	2,490.0	3,792.3	5,286.0	3,886.2
Gasto Total en Comunicaciones y Transportes	16,036.2	18,717.0	17,885.6	18,308.1	19,530.8	19,236.0	17,956.1	17,575.0	13,092.7	10,247.8	9,947.4	11,635.1	11,135.0	11,929.7	14,382.5	10,188.9	11,324.9	19,052.2
Gasto Total en Comercio y Abasto	13,747.8	21,422.8	18,217.0	22,447.0	22,007.9	14,779.9	13,032.0	12,737.1	13,196.3	14,227.4	15,019.1	6,585.5	6,982.6	9,422.0	8,671.9			
Gasto Total en Turismo	885.4	1,016.1	877.7	551.3	559.7	451.8	339.4	367.2	334.5	208.4	357.3	386.6	492.2	513.8	475.7			
Gasto Total en Energía	64,204.4	82,150.0	69,606.7	58,060.6	58,062.5	52,534.5	53,487.0	51,630.0	51,101.2	47,354.6	48,430.1	50,204.3	48,455.5	45,631.1	47,416.3	45,039.9	47,634.2	48,232.6
Gasto Total en el Sector Industrial y Paraestatal	18,108.6	22,294.5	20,741.4	22,372.1	31,104.3	27,656.3	25,878.3	25,786.1	24,096.7	15,895.0	14,622.9	6,710.7	3,685.7	1,926.3	183.9			
Gasto Total en Justicia y Seguridad										6,487.8	7,427.2	7,866.8	8,656.1	9,850.5	12,004.6	9,683.2	13,332.4	13,271.7
Gasto Total en Administración	17,063.2	17,505.1	15,713.3	13,571.3	15,796.8	15,921.8	14,882.8	13,533.7	14,290.7	9,021.1	6,784.4	9,708.8	8,820.8	10,045.4	13,156.2	11,704.8	10,297.1	14,559.2

Fuente: Estimación realizada por el Centro de Estudios de Finanzas Públicas, con base en datos de: SHCP. Cuenta de la Hacienda Pública Federal, años 1986-1997; SPP. Estadísticas de las Finanzas Públicas 1970-1985. INEGI. Las cifras fueron estimadas con el Índice de Precios de Implícito del Producto Interno Bruto, base 1993=100.



**Cuadro G.2**  
**Gasto Total en Desarrollo Rural**  
(Millones de pesos corrientes)

	1980	1981	1982	1983	1984	1985	1986	1987	1988	1989	1990	1991	1992	1993	1994	1995	1996	1997		
<b>Gasto Total en Desarrollo Rural</b>	<b>139.6</b>	<b>191.8</b>	<b>249.8</b>	<b>408.1</b>	<b>604.7</b>	<b>856.8</b>	<b>1,410.0</b>	<b>2,500.8</b>	<b>4,003.2</b>	<b>4,868.1</b>	<b>6,833.9</b>	<b>7,907.8</b>	<b>9,449.7</b>	<b>10,358.2</b>	<b>16,015.9</b>	<b>22,998.8</b>	<b>25,550.6</b>	<b>29,762.1</b>		
Gasto Federal	Secretaría de Agricultura, Ganadería y Desarrollo Rural	55.1	81.3	107.2	146.5	232.7	332.6	487.1	1,037.6	1,530.1	1,312.7	1,207.7	1,669.1	2,137.6	2,187.9	2,310.8	1,593.4	2,047.0	2,321.3	
	Secretaría de Comunicaciones y Transportes																	487.4	1,059.6	
	Secretaría de Medio Ambiente, Recursos Naturales y Pesca																1,250.2	424.0	603.5	
	Secretaría de Reforma Agraria Superación a la Pobreza Rural	5.0	6.1	7.5	13.1	25.6	34.7	48.7	96.8	174.9	197.4	273.2	346.9	513.2	578.8	561.2	487.4		1,045.7	382.2
Organismos y Empresas de Control Directo	CONASUPO																5,241.5	6,112.4	6,723.4	
	Forestal Vicente Guerrero	0.5	0.6	0.8	1.3	1.8	2.8	3.3	6.7	10.6	12.4	15.1								
	Instituto Mexicano del Café	8.4	8.7	16.8	27.2	48.3	73.6	196.7	229.4	245.9	324.3	207.1	66.9	49.8	49.3					
Organismos, Empresas, Fondos y Fideicomisos Subsidiados	Productos Forestales Mexicanos	0.5	0.6	0.7	1.3	2.3	4.5	8.4	15.8	17.5	13.4	4.3	1.6							
	AGROASEMEX														226.1	196.3	232.7	352.6		
	Apoyos y Servicios a la Comercialización Agropecuaria												186.2	1107.4	1,373.6	6,616.7	6,848.8	7,650.8	9,895.3	
	Banco Nacional de Crédito Rural SNC	22.4	39.4	45.9	104.9	124.8	181.3	339.0	524.4	951.1	1,030.4	797.3	887.7	1309.9	723.7	1,032.1	715.0	505.0	370.6	
	Colegio de Posgraduados							6.5	17.4									164.1	211.2	
	Comisión Nacional de Sanidad Agropecuaria																	48.6	186.0	
	Comisión Nacional del Agua									756.3	1,535.1	1808.7	1861.6	1,575.2	1,901.7	2,166.3	2,379.2	3,153.4		
	Fideicomiso de Riesgo Compartido		2.6	7.7	9.4	8.8	11.7	13.9	45.5	32.6	73.7	263.7	339.2	400.5	320.7	275.3	377.2	173.9	227.7	
	FIRCO-Apoyo a productores afectados por las sequías																		352.5	333.4
	Fondo de Asistencia técnica y Garantía para los Créditos Agrop.	0.4	1.2	1.0	1.6	4.1	5.3	5.8	9.0						237.2	364.1	449.1	415.8	386.5	
	Fondo Especial para Financiamientos Agropecuarios													118.6				264.9	130.5	
	INEGI-Delimitación de tierras ejidales																892.0			
	Instituto Mexicano de Tecnología del Agua											37.8	61.3	102.1	97.0	122.9		133.4	173.6	
	Instituto Nacional de Investigaciones Forestales y Agrop.	1.8	2.5	3.2	4.3	9.1	14.9	30.6	65.5	106.6	140.5	165.6	212.3	246.3	297.2	301.8	319.7	413.1	515.8	
	Pago de Indemnización por compra o expropiación de predios																385.0			
	Procuraduría Agraria														260.5	337.2	330.6			
	Programa para la alianza para el campo																	1,156.5	1,875.0	
	Registro Agrario Nacional														171.1	151.2	144.8			
	Universidad Autónoma Agraria Antonio Narro																	173.9	211.8	
	Universidad Autónoma de Chapingo	1.1	1.6	2.5	3.3	5.5	9.1	14.6	41.7	95.5	122.2	147.1	180	214.9	234.4	264.5	309.3	378.8	463.7	
	Otros	44.5	47.2	56.5	95.2	141.8	186.1	255.4	411.0	838.4	884.8	2,179.9	2147.9	1387.8	2,251.6	1,550.3	1,292.2	910.0	588.4	
	Diferencial de Transferencias																	80.9	-403.4	

Fuente: Elaborado por el Centro de Estudios de Finanzas Públicas, con base en datos de: SHCP. Cuenta de la Hacienda Pública Federal, años 1986-1997; SPP. Estadísticas de las Finanzas Públicas 1970-1995.

Cuadro G.2.1.  
**Gasto Total en Desarrollo Rural**  
(Millones de pesos a precios constantes de 1993)

	1980	1981	1982	1983	1984	1985	1986	1987	1988	1989	1990	1991	1992	1993	1994	1995	1996	1997	
<b>Gasto Total en Desarrollo Rural</b>	<b>28,066.0</b>	<b>30,527.3</b>	<b>24,573.1</b>	<b>21,508.8</b>	<b>19,991.8</b>	<b>17,843.2</b>	<b>17,339.9</b>	<b>12,664.7</b>	<b>10,114.0</b>	<b>9,699.1</b>	<b>10,621.0</b>	<b>9,957.1</b>	<b>10,360.6</b>	<b>10,358.2</b>	<b>14,765.1</b>	<b>15,378.2</b>	<b>13,067.2</b>	<b>12,933.5</b>	
<b>Gasto Federal</b>																	249.3	460.5	
Secretaría de Agricultura, Ganadería y Desarrollo Rural	11,081.4	12,934.1	10,545.6	7,721.8	7,692.0	6,927.9	5,990.3	5,254.7	3,865.8	2,615.4	1,877.0	2,101.6	2,343.6	2,187.9	2,130.3	1,065.4	1,046.9	1,008.7	
Secretaría de Comunicaciones y Transportes																			
Secretaría de Medio Ambiente, Recursos Naturales y Pesca																835.9	216.8	262.3	
Secretaría de Reforma Agraria Superación a la Pobreza Rural	998.6	973.4	738.4	688.5	845.5	721.7	598.9	490.2	441.9	393.3	424.6	436.8	562.7	578.8	517.4	325.9		534.8	
Organismos y Empresas de Control Directo																			
CONASUPO	0.0	0.0	0.0	0.0	0.0	0.0	0.0	0.0	0.0	0.0	0.0					3,504.7	3,126.0	2,921.7	
Forestal Vicente Guerrero	102.3	88.5	76.2	67.8	59.5	58.9	40.6	33.9	26.8	24.7	23.5								
Instituto Mexicano del Café	1,684.2	1,387.0	1,652.2	1,431.7	1,596.8	1,533.7	2,419.0	1,161.7	621.3	646.1	321.9	84.2	54.6	49.3					
Productos Forestales Mexicanos	91.5	101.6	66.2	65.9	76.6	93.6	103.3	80.0	44.2	26.7	6.7	2.0							
AGROASEMEX																			
Apoyos y Servicios a la Comercialización Agropecuaria												234.5	1,214.1	1,373.6	6,099.9	4,579.5	3,912.8	4,300.1	
Banco Nacional de Crédito Rural SNC	4,509.8	6,271.4	4,513.8	5,528.9	4,127.0	3,775.4	4,169.0	2,655.7	2,402.9	2,052.9	1,239.1	1,117.7	1,436.2	723.7	951.5	478.1	258.3	161.0	
Colegio de Posgraduados							79.9	88.1									83.9	91.8	
Comisión Nacional de Sanidad Agropecuaria																	24.9	80.8	
Comisión Nacional del Agua										1,506.8	2,385.8	2,277.4	2,041.0	1,575.2	1,753.2	1,448.5	1,216.8	1,370.3	
Fideicomiso de Riesgo Compartido		419.8	761.7	496.7	290.7	244.5	170.9	230.4	82.4	146.8	409.8	427.1	439.1	320.7	253.8	252.2	88.9	98.9	
FIRCO-Apoyo a productores afectados por las sequías																		180.3	144.9
Fondo de Asistencia técnica y Garantía para los Créditos Agrop.	76.8	188.3	99.5	83.4	135.3	111.0	71.3	45.6						237.2	335.7	300.3	212.7	168.0	
Fondo Especial para Financiamientos Agropecuarios													130.0					135.5	56.7
INEGI-Delimitación de tierras ejidales																596.4			
Instituto Mexicano de Tecnología del Agua											58.7	77.2	111.9	97.0	113.3		68.2	75.4	
Instituto Nacional de Investigaciones Forestales y Agrop.	355.5	399.1	318.2	228.8	299.7	310.8	376.3	331.7	269.3	279.9	257.4	267.3	270.0	297.2	278.2	213.8	211.3	224.1	
Pago de Indemnización por compra o expropiación de predios																257.4			
Procuraduría Agraria														260.5	310.9	221.1			
Programa para la alianza para el campo																	591.5	814.8	
Registro Agrario Nacional														171.1	139.4	96.8			
Universidad Autónoma Agraria Antonio Narro																	88.9	92.0	
Universidad Autónoma de Chapingo	219.5	251.4	241.2	176.3	182.4	190.5	179.5	211.2	241.3	243.5	228.6	226.6	235.6	234.4	243.8	206.8	193.7	201.5	
Otros	8,946.2	7,512.6	5,560.2	5,018.8	4,686.3	3,875.1	3,140.9	2,081.4	2,118.2	1,762.9	3,387.9	2,704.5	1,521.6	2,251.6	1,429.2	864.0	465.4	255.7	
Diferencial de Transferencias																	41.4	-175.3	

Fuente: Estimación realizada por el Centro de Estudios de Finanzas Públicas, con base en datos de: SHCP. Cuenta de la Hacienda Pública Federal, años 1986-1997; SPP. Estadísticas de las Finanzas Públicas 1970-1985. INEGI. Las cifras fueron estimadas con el Índice de Precios de Implícito del Producto Interno Bruto, base 1993=100.



**Cuadro G.3**  
**Gasto Total en Desarrollo Regional y Ecología**  
(Millones de pesos corrientes)

Concepto	1980	1981	1982	1983	1984	1985	1986	1987	1988	1989	1990	1991	1992	1993	1994	1995	1996	1997
<b>Gasto Total en Desarrollo Regional y Ecología</b>	<b>63.2</b>	<b>117.2</b>	<b>165.5</b>	<b>165.1</b>	<b>313.2</b>	<b>613.8</b>	<b>801.8</b>	<b>1,621.7</b>										
Gasto Federal																		
Desarrollo Regional			70.4	67.3	139.4	143.1	273.1	342.1										
Desarrollo Urbano y Ecología	27.2	36.5	43.3	18.3	37.2	52.6	96.3	177.9										
Organismos y Empresas de Control Directo																		
INDECO	1.5	3.8	1.1															
Organismos, Empresas, Fondos y Fideicomisos Subsidiados																		
Autotransporte Urbano Ruta 100			5.7	13.4	33.0	54.9	80.6	193.2										
Banco Nacional de Obras y Servicios Públicos	0.0	0.4	1.4	12.6	4.2	8.6	6.0	13.5										
COSSIES				1.8	4.8	3.9	3.9	8.7										
DDF						182.0												
Fideicomiso del Fondo de las Habitaciones Populares	0.5	0.5	1.0	5.1	15.7	21.1	53.2	87.6										
Fideicomiso para el Desarrollo Económico y Social de Acapulco Guerrero	1.3	2.7	1.7	1.2	1.2	1.8	2.4	3.9										
Fondo de Inversiones Financieras para Agua Potable y Alcantarillado	1.0	0.4	1.2	1.7	2.0	4.2	4.7	10.5										
Fondo de Operación y Descuento Bancario a la Vivienda	0.2	0.3	0.4	0.8	1.5	8.6	8.0	16.0										
Fondo Fiduciario Federal de Fomento Municipal		0.4	1.0	0.7	1.0	0.6	1.8	9.7										
IMSS-COPLAMAR				8.5	11.1	22.7	30.7	61.6										
Paquete Salarial Organismos Apoyados							2.3	462.0										
Programa de Acción Concertada para la Zona del Istmo de Tehuantepec			1.4	0.7	2.0	0.6	0.8	1.0										
Programa de Apoyo Urbano							5.3											
Programa de Empleo					10.5													
Reconstrucción							9.3	2.2										
Regionales de Empleo-Cubrir Becas a los Hijos de Obreros y Campesinos							2.5	6.6										
Sistema de Transporte Colectivo Metro	1.7	2.7	4.9	9.8	17.3	25.0	40.7	86.6										
Sistema de Transporte Eléctrico del DF	0.8	1.0	1.6	2.3	4.8	7.8	10.0	18.7										
Subsidios a Estados y Municipios	12.5	15.2	26.8	11.4	24.4	73.5	170.2	119.9										
Otros	16.5	53.1	3.7	9.4	3.0	2.9												

Fuente: Elaborado por el Centro de Estudios de Finanzas Públicas, con base en datos de: SHCP. Cuenta de la Hacienda Pública Federal, años 1986-1997; SPP. Estadísticas de las Finanzas Públicas 1970-1985.

Cuadro G.3.1.  
**Gasto Total en Desarrollo Regional y Ecología**  
(Millones de pesos a precios constantes de 1993)

Concepto	1980	1981	1982	1983	1984	1985	1986	1987	1988	1989	1990	1991	1992	1993	1994	1995	1996	1997
<b>Gasto Total en Desarrollo Regional y Ecología</b>	<b>12,716.4</b>	<b>18,663.7</b>	<b>16,280.0</b>	<b>8,700.6</b>	<b>10,354.1</b>	<b>12,782.9</b>	<b>9,860.4</b>	<b>8,212.7</b>										
<b>Gasto Federal</b>																		
Desarrollo Regional			6,927.8	3,548.2	4,607.6	2,980.0	3,358.5	1,732.5										
Desarrollo Urbano y Ecología	5,473.7	5,817.1	4,258.7	966.3	1,231.0	1,095.7	1,184.3	900.9										
<b>Organismos y Empresas de Control Directo</b>																		
INDECO	297.8	612.7	110.9															
<b>Organismos, Empresas, Fondos y Fideicomisos Subsidiados</b>																		
Autotransporte Urbano Ruta 100			563.0	708.5	1,091.3	1,142.7	991.2	978.4										
Banco Nacional de Obras y Servicios Públicos	5.4	68.3	137.2	664.3	139.7	179.0	73.8	68.4										
COSSIES				94.0	159.8	82.2	48.0	44.1										
DDF						3,790.1												
Fideicomiso del Fondo de las Habitaciones Populares	109.4	84.1	95.4	269.8	517.6	440.5	654.2	443.6										
Fideicomiso para el Desarrollo Económico y Social de Acapulco Guerrero	264.6	432.7	170.1	63.2	40.4	38.5	29.5	19.8										
Fondo de Inversiones Financieras para Agua Potable y Alcantarillado	201.1	58.9	113.3	90.3	66.1	87.2	57.8	53.2										
Fondo de Operación y Descuento Bancario a la Vivienda	40.2	47.0	41.0	43.3	49.6	179.4	98.4	81.0										
Fondo Fiduciario Federal de Fomento Municipal		68.0	96.5	39.1	33.1	11.5	22.1	49.1										
IMSS-COPLAMAR				449.7	368.2	471.8	377.5	312.0										
Paquete Salarial Organismos Apoyados							28.3	2,339.7										
Programa de Acción Concertada para la Zona del Istmo de Tehuantepec			137.7	36.9	66.1	12.6	9.8	5.1										
Programa de Apoyo Urbano								65.2										
Programa de Empleo					347.1													
Reconstrucción							114.4	11.1										
Regionales de Empleo-Cubrir Becas a los Hijos de Obreros y Campesinos								30.7	33.4									
Sistema de Transporte Colectivo Metro	337.2	428.1	478.0	516.0	572.3	519.6	500.5	438.6										
Sistema de Transporte Eléctrico del DF	154.6	162.7	152.9	118.8	159.3	161.4	123.0	94.7										
Subsidios a Estados y Municipios	2,510.9	2,424.9	2,632.8	598.2	807.4	1,529.7	2,093.1	607.2										
Otros	3,321.6	8,459.3	364.8	493.9	97.6	60.8												

Fuente: Estimación realizada por el Centro de Estudios de Finanzas Públicas, con base en datos de: SHCP. Cuenta de la Hacienda Pública Federal, años 1986-1997; SPP. Estadísticas de las Finanzas Públicas 1970-1985. INEGI. Las cifras fueron estimadas con el Índice de Precios de Implícito del Producto Interno Bruto, base 1993=100.



**Cuadro G.4**  
**Gasto Programable para el Sector Pesca**  
(Millones de pesos corrientes)

Concepto	1980	1981	1982	1983	1984	1985	1986	1987	1988	1989	1990	1991	1992	1993	1994	1995	1996	1997
<b>Gasto Total en Pesca</b>	<b>13.2</b>	<b>24.2</b>	<b>45.1</b>	<b>80.5</b>	<b>113.7</b>	<b>155.3</b>	<b>303.4</b>	<b>709.0</b>	<b>533.3</b>	<b>153.9</b>	<b>195.9</b>	<b>311.9</b>	<b>332.8</b>	<b>323.7</b>	<b>379.8</b>			
Gasto Federal	Secretaría de Medio Ambiente, Recursos Naturales y Pesca														354.8			
	Secretaría de Pesca	2.8	5.1	6.3	6.8	10.9	17.7	23.6	54.0	89.6	115.4	178.8	301.3	289.6	315.0			
Organismos y Empresas de Control Directo	Productos Pesqueros Mexicanos e Industrias Pesqueras del Noroeste.	10.3	15.5	33.7	64.1	94.1	127.5	268.5	648.1	439.9								
Organismos, Empresas, Fondos y Fideicomisos Subsidiados	Banco Nacional Pesquero y Portuario		3.0	2.8	8.6	7.9	9.8	10.1										
	Ejercicio Devengado de Organismos								4.7	0.4								
	Fideicomiso Fondo Nacional para el Desarrollo Pesquero							0.5	1.0									
	Fondo de Garantía para las Actividades Pesqueras										10.9	1.3	1.4	0.9	5.7			
	Instituto Nacional de Pesca								0.9	1.4	2.0	4.9	7.1	11.6	6.2	15.6		
	Ocean Garden Products, Inc.													27.7				
	Productos Pesqueros Mexicanos S.A., de C.V.										36.2							
	Otros	0.1	0.6	2.3	1.0	0.9	0.4	0.7	0.3	2.0	0.3	1.3	2.2	2.5	1.6	3.7		

Fuente: Elaborado por el Centro de Estudios de Finanzas Públicas, con base en datos de: SHCP. Cuenta de la Hacienda Pública Federal, años 1986-1997; SPP. Estadísticas de las Finanzas Públicas 1970-1985.

**Cuadro G.4.1.**  
**Gasto Programable para el Sector Pesca**  
(Millones de pesos a precios constantes de 1993)

Concepto	1980	1981	1982	1983	1984	1985	1986	1987	1988	1989	1990	1991	1992	1993	1994	1995	1996	1997
<b>Gasto Total en Pesca</b>	<b>2,656.3</b>	<b>3,851.6</b>	<b>4,431.7</b>	<b>4,240.2</b>	<b>3,760.3</b>	<b>3,235.3</b>	<b>3,731.2</b>	<b>3,590.5</b>	<b>1,347.4</b>	<b>306.6</b>	<b>304.5</b>	<b>392.7</b>	<b>364.9</b>	<b>323.7</b>	<b>350.1</b>			
Gasto Federal	Secretaría de Medio Ambiente, Recursos Naturales y Pesca														327.1			
	Secretaría de Pesca	571.6	805.3	619.4	357.8	358.9	367.8	290.2	273.5	226.4	229.9	277.9	379.4	317.5	315.0			
Organismos y Empresas de Control Directo	Productos Pesqueros Mexicanos e Industrias Pesqueras del Noroeste.	2,071.4	2,470.1	3,314.4	3,375.9	3,111.2	2,655.2	3,302.0	3,282.1	1,111.4								
Organismos, Empresas, Fondos y Fideicomisos Subsidiados	Banco Nacional Pesquero y Portuario	0.0	477.6	275.4	453.0	260.4	203.6	124.2										
	Ejercicio Devengado de Organismos							23.8	1.0									
	Fideicomiso Fondo Nacional para el Desarrollo Pesquero						6.1	5.1										
	Fondo de Garantía para las Actividades Pesqueras										16.9	1.6	1.5	0.9	5.3			
	Instituto Nacional de Pesca								4.6	3.5	4.0	7.6	8.9	12.7	6.2	14.4		
	Ocean Garden Products, Inc.													30.4				
	Productos Pesqueros Mexicanos S.A., de C.V.										72.1							
	Otros	13.3	98.5	222.5	53.4	29.7	8.7	8.6	1.5	5.1	0.6	2.0	2.8	2.7	1.6	3.4		

Fuente: Estimación realizada por el Centro de Estudios de Finanzas Públicas, con base en datos de: SHCP. Cuenta de la Hacienda Pública Federal, años 1986-1997; SPP. Estadísticas de las Finanzas Públicas 1970-1985. INEGI. Las cifras fueron estimadas con el Índice de Precios de Implícito del Producto Interno Bruto, base 1993=100.



**Cuadro G.5**  
**Gasto Programable para Medio Ambiente**  
(Millones de pesos corrientes)

Concepto	1980	1981	1982	1983	1984	1985	1986	1987	1988	1989	1990	1991	1992	1993	1994	1995	1996	1997
<b>Gasto Total en Medio Ambiente</b>																<b>688.5</b>	<b>6,944.7</b>	<b>7,380.0</b>
Gasto Federal																61.6	117.6	136.7
Desarrollo Social																180.8	1,686.3	2,098.0
Secretaría de Medio Ambiente																		
Recursos Naturales y Pesca																		
Organismos y Empresas de Control Directo																	20.7	24.9
CFE																		
Ferroviales																		
LyFC																		
Pemex																	3,217.8	
Organismos, Empresas, Fondos y Fideicomisos Subsidiados																		
Ayudas al sector social y privado																	41.4	100.5
Comisión Federal de Electricidad																		121.7
Comisión Nacional de Zonas Áridas																	1.6	1.4
Comisión Nacional del Agua																62.9	1,687.0	2,091.6
Ferrocarriles Nacionales																		14.5
Fideicomiso de Plantaciones Forestales y Comerciales																		277.7
Fondo de Garantía y Fomento para las Actividades Pesqueras																	7.2	26.6
Instituto Nacional Indigenista																	1.2	2.3
Instituto Nacional de Pesca																	13.7	0.6
Luz y Fuerza del Centro																		5.6
Petróleos Mexicanos																		2,393.5
Programa Nacional de Reforestación																	124.0	106.8
Otros																383.2	1.3	2.5

Fuente: Elaborado por el Centro de Estudios de Finanzas Públicas, con base en datos de: SHCP. Cuenta de la Hacienda Pública Federal, años 1986-1997; SPP. Estadísticas de las Finanzas Públicas 1970-1985.

**Cuadro G.5.1**  
**Gasto Programable para Medio Ambiente**  
(Millones de pesos a precios constantes de 1993)

	1980	1981	1982	1983	1984	1985	1986	1987	1988	1989	1990	1991	1992	1993	1994	1995	1996	1997
																460.4	3,551.7	3,207.1
Desarrollo Social																41.2	60.1	59.4
Secretaría de Medio Ambiente Recursos Naturales y Pesca																120.9	862.4	911.7
CFE																	10.6	
Ferrocarriles Nacionales																	12.7	
LyFC																	0.0	
Pemex																	1,645.7	
Ayudas al sector social y privado																	21.2	43.7
Comisión Federal de Electricidad																		52.9
Comisión Nacional de Zonas Áridas																	0.8	0.6
Comisión Nacional del Agua																42.1	862.8	908.9
Ferrocarriles Nacionales																		6.3
Fideicomiso de Plantaciones Forestales y Comerciales																		120.7
Fondo de Garantía y Fomento para las Actividades Pesqueras																	3.7	11.6
Instituto Nacional Indigenista																	0.6	1.0
Instituto Nacional de Pesca																	7.0	0.3
Luz y Fuerza del Centro																		2.4
Petróleos Mexicanos																		1,040.1
Programa Nacional de Reforestación																	63.4	46.4
Otros																256.2	0.7	1.1

Fuente: Estimación realizada por el Centro de Estudios de Finanzas Públicas, con base en datos de: SHCP. Cuenta de la Hacienda Pública Federal, años 1986-1997; SPP. Estadísticas de las Finanzas Públicas 1970-1985. INEGI. Las cifras fueron estimadas con el Índice de Precios de Implícito del Producto Interno Bruto, base 1993=100.



**Cuadro G.6**  
**Gasto Programable para Desarrollo Social**

(Millones de pesos corrientes)

Concepto	1980	1981	1982	1983	1984	1985	1986	1987	1988	1989	1990	1991	1992	1993	1994	1995	1996	1997
<b>Gasto Total en Desarrollo Social</b>	<b>296.9</b>	<b>445.6</b>	<b>728.9</b>	<b>1,024.8</b>	<b>1,660.9</b>	<b>2,676.9</b>	<b>4,469.4</b>	<b>10,374.0</b>	<b>23,727.1</b>	<b>31,332.3</b>	<b>44,083.8</b>	<b>66,722.1</b>	<b>88,012.4</b>	<b>106,986.7</b>	<b>128,636.4</b>	<b>152,152.5</b>	<b>209,467.0</b>	<b>272,104.8</b>
<b>Gasto Federal</b>																		
Secretaría de Educación Pública	82.8	139.4	234.7	298.5	531.0	846.5	1,310.9	3,217.3	6,358.8	8,449.6	11,204.2	15,737.5	6,642.8	7,621.6	9,204.0	10,895.3	14,565.3	13,297.9
SALUD	6.9	20.8	38.0	50.6	87.0	143.3	233.2	563.9	1,153.3	1,422.3	1,795.2	2,777.0	3,581.6	4,059.4	4,802.9	5,931.8	7,941.0	3,307.6
Secretaría de Trabajo y Previsión Social	1.3	6.0	6.8	5.0	8.8	15.0	21.5	49.5	105.5	126.6	171.4	234.3	278.2	327.7	444.0	565.9	788.2	930.9
Secretaría de Desarrollo Social											2,662.4	522.3	1,014.6	7,747.4	9,522.4	1,043.1	1,855.0	2,708.7
Superación a la Pobreza																7,184.4	36.5	11,143.8
Secretaría de Medio Ambiente, Recursos Naturales y Pesca																21.6	17.9	33.3
Provisiones Salariales y Económicas (Ramo 25)																	515.3	958.8
Desarrollo Urbano y Ecología									885.0	1,377.4	411.1	4,047.4	6,055.3					
<b>Organismos y Empresas de Control Directo</b>																		
ISSSTE	44.8	56.1	87.9	126.5	167.5	282.3	444.6	1,153.3	2,156.5	2,741.3	4,004.5	5,883.8	6,756.6	8,047.4	10,025.2	11,148.1	16,019.5	18,768.3
IMSS	96.5	125.3	221.4	336.0	516.8	806.3	1,516.1	3,181.6	6,727.8	9,610.2	13,900.1	20,043.1	24,982.6	30,337.5	34,689.0	42,160.2	52,316.8	66,937.4
CONASUPO												990.0	1,602.1	1,416.1	1,773.4	2,174.6	3,729.2	1,933.4
Pemex																	3,172.4	5,261.5
Ferronales																	1,041.4	1,299.4
LyFC																	995.1	1,366.2
CFE																	705.3	913.3
Aportaciones de Seguridad Social																	798.5	910.2

Cuadro G.6  
**Gasto Programable para Desarrollo Social**  
(Millones de pesos corrientes)

Concepto	1980	1981	1982	1983	1984	1985	1986	1987	1988	1989	1990	1991	1992	1993	1994	1995	1996	1997
Aportaciones para Educación Básica en los Estados													15,381.4	22,679.7	26,269.3	33,409.7	45,706.5	65,263.8
Aseguradora Hidalgo, S.A.																	708.6	821.3
Autotransporte Urbano Ruta 100									471.6	516.7	331.0	176.8						
Ayudas al Sector Social y Privado																49.7	27.7	25.1
Ayudas Culturales y Sociales		1.8	2.2	5.1	9.1	17.5	29.6	55.1										
Banco Nacional de Crédito Rural																	285.0	371.2
Centro de Investigaciones y Estudios Avanzados del I.P.N.														149.2	178.4	240.9	366.3	491.9
Colegio Nacional de Bachilleres	1.1	1.5	2.5	3.4	4.8	8.4	13.7	29.6										
Colegio Nacional de Educación Profesional	0.4	1.4	3.5	6.0	10.3	17.4	31.0	66.5	183.0	215.5	265.4	377.9	497.1	657.5	754.9	1,070.5	1,343.4	1,717.3
Comisión Mixta de la Industria Textil del Algodón																3.1	4.0	4.4
Comisión Nacional de los Libros de Texto Gratuitos	0.7	0.9	2.5	3.3	6.2	8.0	16.9	35.9	94.5	128.9	155.4	165.8	184.0	290.9	369.5	569.0	785.1	1,136.4
Comisión Nacional de Salarios Mínimos																10.1	16.1	15.0
Comisión Nacional del Agua																		
Comité Administrador del Programa Federal de Construcción de Escuelas	10.6	14.7	22.9	36.1	57.1	85.2	98.1	206.4	422.1	508.9	702.1	969.4	1,131.2	1,560.0	1,495.3	1,887.6	2,658.5	2,973.9
Comité Nacional Mixto de Protección al Salario																5.8	8.5	11.5
Consejo Nacional de Ciencias y Tecnología	1.8	2.3	4.7	7.0	11.6	19.0	24.0	51.3	106.5	124.3	197.1	279.8	427.0	774.0	836.7	1,393.4	1,632.8	2,109.1
Consejo Nacional de Fomento Educativo	0.2	2.9	4.2	6.3	9.5	13.5	15.4	23.2	59.7	69.9	106.5	144.5	177.1	239.9	666.5	1,029.1	1,704.6	2,254.3
COSSIES									21.6									
Departamento del D.F.											30.5	47.3	397.9					
Difusión Cultural											2.0							
Educación para todos los Niños					5.3	11.7	22.3	47.7	97.6	125.4	24.6	52.3						
Ejercicio Devengado de Organismos								-28.7										
Fideicomiso del Fondo de las Habitaciones Populares									104.0	131.6	140.3	174.8	222.9	203.4	185.5	199.9	799.6	388.8
Fideicomiso para la Modernización Educativa del País												1,200.0	1,225.9					
Filiales CONASUPO												339.8						
Fondo de Fomento y Garantía para el Consumo de los Trabajadores																0.5		



Cuadro G.6  
Gasto Programable para Desarrollo Social  
(Millones de pesos corrientes)

Concepto	1980	1981	1982	1983	1984	1985	1986	1987	1988	1989	1990	1991	1992	1993	1994	1995	1996	1997
Fondo de Inversiones Financieras para Agua Potable y Alcantarillado								9.3	10.5									
Fondo de Operación y Descuento Bancario a la Vivienda								29.0	34.9	40.6	90.6	56.8		25.1	243.5	393.4	1,000.0	
Fondo Fiduciario Federal de Fomento Municipal								39.7	6.3			85.0				7,096.9		
Fondo para Apoyo a la Telesecundaria Estatal			1.6		5.6	12.3	19.9	50.8	98.1	141.8	205.5	326.5						
Fondo para Apoyo de la Investigación Tecnológica		0.1	0.6	3.7	4.8	6.5	5.4	10.7										
Fondo para Apoyos a Proyectos Estratégicos					6.1	8.6	4.8	6.8										
Hospital General Dr. Manuel Gea González	0.2	0.3	0.5	0.7	1.4	2.1	3.4	8.5	15.6	20.2	26.6	37.0						
Hospital General México													93.1	117.4	157.5	138.0	311.9	455.6
Hospital Infantil México	0.4	0.5	0.9	1.0	1.8	2.7	4.4	11.6	24.1	30.8	38.5	58.9					191.9	231.4
Instituciones de Educación Media y Superior en Provincia							9.1	24.4					244.0	373.9	468.0	641.7	847.6	
Instituciones de Educación Media y Superior	8.6	12.6	22.3	33.0	50.4	91.8	159.4	445.6	946.1	1,156.7	1,564.4	2,186.0	2,693.3	3,331.8	4,312.2	5,250.0	6,415.8	8,268.2
Instituto Nacional de Antropología e Historia	0.8	1.3	2.5	4.1	5.6	9.8	16.1	43.1					0.0	386.8	390.8	512.9	758.9	
Instituto Nacional de Bellas Artes y Literatura							15.6	37.2										
Instituto Nacional de Cardiología	0.4	0.4	0.5	0.8	1.3	2.0	3.8	9.1	17.8	24.1	32.3	43.7	53.4	53.7	68.6	84.6	115.6	151.8
Instituto Nacional de Enfermedades Respiratorias																	121.7	150.3
Instituto Nacional de Nutrición													66.5	88.8	114.6	113.0	176.2	199.2
Instituto Nacional de Pediatría													75.3	80.3	95.3	121.9	166.8	236.7
Instituto Nacional Indigenista	1.4	1.5	2.3	3.4	4.8	10.1	14.9	26.5							777.4	652.0	788.2	880.7
Instituto Nacional para la Educación de los Adultos ISSFAM		1.2	6.2	10.6	16.5	23.4	29.9	63.5	137.6	160.8	226.4	307.4	390.6	472.9	591.3	630.2	757.3	1,067.0
Leche Industrializada CONASUPO													664.8	620.7	586.0	1,092.6	1,446.6	1,361.9
Niños en Solidaridad												136.9				1,118.7		
Otros Apoyos al Transporte												144.0						
Pensiones Civiles, Militares y de Gracia													565.0	682.7	766.8	752.1	1,040.1	1,416.9
Procuraduría Federal de la Defensa del Trabajo																20.9	32.6	45.2
Programa (Nacional) de Empleo					1.7												0.1	3.6
Programa Ciencia y Tecnología												165.3						
Programa de Alimentación, Salud y Educación																		265.7
Programa de Apoyo a Investigaciones Científicas							7.7	15.9										
Programa de Apoyo a la Innovación Educativa																858.6	1,345.0	24.1
Programa de Apoyo a la Planeación Educativa													44.3	241.9	297.5	517.5	515.7	446.8
Programa de Apoyo a la Primaria Estatal						0.5	1.6	4.8					247.6	648.8	881.0			
Programa de Apoyo a la Seguridad Social-IMSS-AFORE																		2,342.8
Programa de Henequen									65.0	70.0	65.0							
Programa IMSS-Solidaridad																		2,426.5

		Cuadro G.6																		
		Gasto Programable para Desarrollo Social																		
		(Millones de pesos corrientes)																		
Concepto		1980	1981	1982	1983	1984	1985	1986	1987	1988	1989	1990	1991	1992	1993	1994	1995	1996	1997	
Organismos, Empresas, Fondos y Fideicomisos Subsidiados	Programa Nacional de Solidaridad-Servicio Social Obligatorio										35.8	55.8	112.5							
	Programa Subsidio a la Tortilla																716.6	1,156.0	1,204.7	
	Programas de Capacitación de Mano de Obra																	873.9	944.3	
	Regionales de Empleo-Cubrir Becas a los Hijos de Obreros y Campesinos									12.1							523.7			
	Servicios Coordinados de Salud Pública de los Estados							19.8	63.7	147.0	149.4	236.1	318.5	316.5	350.0	408.6	476.4	715.4	9,243.2	
	Servicios de Salud para la Población Abierta del D.F.																		714.6	
	Sistema de Distribuidoras CONASUPO														289.8	265.5	341.5	504.9	1,176.3	1,069.5
	Sistema de Transporte Colectivo Metro										216.9	268.0	194.9	99.8						
	Sistema de Transporte Eléctrico del DF										48.1	65.3	47.6	22.5						
	Sistema Nacional para el Desarrollo Integral de la Familia	3.2	4.2	6.1	7.2	15.2	28.6	47.0	102.3	186.8	211.3	356.2	511.8	580.5	720.8	840.2	1,182.9	1,821.5	2,066.1	
	Subsidios a Estados y Municipios														1,283.5	2,163.1	4,340.2	2,566.1	4,040.5	7,047.2
	Universidad Autónoma Metropolitana	1.6	2.2	3.9	5.8	8.3	13.9	24.4	67.4	146.8	176.6	230.0	328.0	421.6	520.7	613.2	802.4	1,115.3	1,372.7	
	Universidad Nacional Autónoma de México	11.1	15.9	24.9	37.7	54.9	90.1	160.0	394.2	778.6	924.0	1,231.9	1,627.8	1,973.9	2,478.2	3,017.5	3,962.4	5,258.0	6,500.0	
	Otros	22.2	32.3	25.5	33.0	57.3	100.5	144.9	315.3	1,862.0	2,297.2	3,428.2	5,439.1	6,459.8	6,450.9	5,340.8	6,765.0	9,266.2	10,201.6	
Diferencial de Transferencias															348.4			-186.5	-392.9	

Fuente: Elaborado por el Centro de Estudios de Finanzas Públicas, con base en datos de: SHCP. Cuenta de la Hacienda Pública Federal, años 1986-1997; SPP. Estadísticas de las Finanzas Públicas 1970-1985.



Cuadro G.6.1.

**Gasto Programable para Desarrollo Social**

(Millones de pesos a precios constantes de 1993)

Concepto	1980	1981	1982	1983	1984	1985	1986	1987	1988	1989	1990	1991	1992	1993	1994	1995	1996	1997
<b>Gasto Total en Desarrollo Social</b>	<b>59,688.8</b>	<b>70,937.3</b>	<b>71,698.8</b>	<b>54,011.6</b>	<b>54,905.9</b>	<b>55,749.6</b>	<b>54,963.9</b>	<b>52,536.5</b>	<b>59,945.8</b>	<b>62,425.7</b>	<b>68,513.3</b>	<b>84,012.8</b>	<b>96,496.1</b>	<b>106,986.7</b>	<b>118,590.0</b>	<b>101,736.8</b>	<b>107,126.7</b>	<b>118,246.4</b>
<b>Gasto Federal</b>																		
Secretaría de Educación Pública	16,638.1	22,193.6	23,081.9	15,732.7	17,552.9	17,628.6	16,121.2	16,293.2	16,065.3	16,834.8	17,413.1	19,815.8	7,283.1	7,621.6	8,485.2	7,285.2	7,449.1	5,778.8
SALUD	1,384.0	3,316.7	3,735.8	2,667.3	2,876.4	2,985.4	2,867.9	2,855.7	2,913.8	2,833.8	2,790.0	3,496.6	3,926.8	4,059.4	4,427.8	3,966.3	4,061.2	1,437.4
Secretaría de Trabajo y Previsión Social	265.8	961.3	664.3	264.2	291.9	311.4	264.4	250.7	266.5	252.2	266.4	295.0	305.0	327.7	409.3	378.4	403.1	404.5
Secretaría de Desarrollo Social											4,137.8	657.7	1,112.4	7,747.4	8,778.7	697.5	948.7	1,177.1
Superación a la Pobreza																4,803.9	18.7	4,842.7
Secretaría de Medio Ambiente, Recursos Naturales y Pesca																14.4	9.2	14.5
Provisiones Salariales y Económicas (Ramo 25)																	263.5	416.7
Desarrollo Urbano y Ecología									2,235.9	2,744.3	638.9	5,096.3	6,639.0					
<b>Organismos y Empresas de Control Directo</b>																		
ISSSTE	9,007.8	8,926.1	8,650.5	6,666.8	5,536.9	5,879.2	5,467.6	5,840.6	5,448.3	5,461.7	6,223.6	7,408.6	7,407.9	8,047.4	9,242.2	7,454.2	8,192.8	8,156.0
IMSS	19,401.6	19,945.2	21,774.9	17,710.1	17,084.6	16,792.7	18,644.7	16,112.4	16,997.6	19,147.1	21,603.0	25,237.2	27,390.7	30,337.5	31,979.8	28,190.5	26,756.1	29,088.5
CONASUPO												1,246.6	1,756.5	1,416.1	1,634.9	1,454.1	1,907.2	840.2
Pemex																	1,622.4	2,286.4
Ferromex																	532.6	564.7
LyFC																	508.9	593.7
CFE																	360.7	396.9
Aportaciones de Seguridad Social																	408.4	395.5

Cuadro G.6.1.

**Gasto Programable para Desarrollo Social**

(Millones de pesos a precios constantes de 1993)

Concepto	1980	1981	1982	1983	1984	1985	1986	1987	1988	1989	1990	1991	1992	1993	1994	1995	1996	1997	
Aportaciones para Educación Básica en los Estados												16,864.1	22,679.7	26,079.9	22,339.5	23,375.5	28,361.2		
Aseguradora Hidalgo, S.A.																	362.4	366.9	
Autotransporte Urbano Ruta 100								1,191.5	1,029.5	514.4	222.6					33.2	14.2	10.9	
Ayudas al Sector Social y Privado																			
Ayudas Culturales y Sociales		280.3	216.1	266.1	300.9	363.7	364.0	279.0											
Banco Nacional de Crédito Rural																		145.8	161.3
Centro de Investigaciones y Estudios Avanzados del I.P.N.														149.2	164.5	161.1	187.3	213.8	
Colegio Nacional de Bachilleres	211.1	236.6	246.7	181.3	160.2	175.3	168.5	149.9											
Colegio Nacional de Educación Profesional	81.8	228.9	346.4	315.0	339.3	361.5	381.2	438.1	462.3	429.4	412.5	475.8	545.0	657.5	695.9	715.8	687.0	746.3	
Comisión Mixta de la Industria Textil del Algodón																	2.1	2.0	1.9
Comisión Nacional de los Libros de Texto Gratuitos	149.0	140.4	245.6	174.8	206.2	165.7	207.8	181.8	238.8	256.8	241.5	208.8	201.7	290.9	340.6	380.5	401.5	493.8	
Comisión Nacional de Salarios Mínimos																6.8	8.2	6.5	
Comisión Nacional del Agua												755.5	1,088.5	678.2	718.0	611.9	557.8	678.1	
Comité Administrador del Programa Federal de Construcción de Escuelas	2,124.5	2,334.2	2,253.2	1,904.6	1,887.9	1,773.9	1,206.4	1,045.3	1,066.4	1,013.9	1,091.2	1,220.6	1,240.2	1,560.0	1,378.5	1,262.1	1,359.6	1,292.3	
Comité Nacional Mixto de Protección al Salario																3.9	4.3	5.0	
Consejo Nacional de Ciencias y Tecnología	357.5	366.5	457.5	366.4	383.5	394.9	295.1	259.8	269.1	247.7	306.3	352.3	468.2	774.0	771.4	931.7	835.1	916.5	
Consejo Nacional de Fomento Educativo	42.8	464.8	417.2	333.6	314.3	281.2	189.4	117.5	148.3	139.3	165.5	181.9	194.2	239.9	632.9	688.1	871.8	979.6	
COSSIES									54.6										
Departamento del D.F.											47.4	59.6	436.3						
Difusión Cultural											3.1								
Educación para todos los Niños					176.6	244.2	274.2	241.6	246.6	249.8	38.2	65.9							
Ejercicio Devengado de Organismos								-145.3											
Fideicomiso del Fondo de las Habitaciones Populares									262.8	262.2	218.0	220.1	244.4	203.4	171.0	133.7	408.9	169.0	
Fideicomiso para la Modernización Educativa del País												1,511.0	1,344.1						
Filiales CONASUPO												427.9							



Cuadro G.6.1.  
Gasto Programable para Desarrollo Social

(Millones de pesos a precios constantes de 1993)

Concepto	1980	1981	1982	1983	1984	1985	1986	1987	1988	1989	1990	1991	1992	1993	1994	1995	1996	1997
Fondo de Inversiones Financieras para Agua Potable y Alcantarillado									23.5	20.9								
Fondo de Operación y Descuento Bancario a la Vivienda									73.3	69.5	63.1	114.1	62.3		23.1	162.8	201.2	434.6
Fondo Fiduciario Federal de Fomento Municipal									100.3	12.6				85.0			3,630.6	
Fondo para Apoyo a la Telesecundaria Estatal			154.5		185.6	255.1	244.7	257.3	247.8	282.5	319.4	413.6						
Fondo para Apoyo de la Investigación Tecnológica		9.2	62.0	195.6	158.2	135.5	66.4	54.2										
Fondo para Apoyos a Proyectos Estratégicos					200.3	180.0	59.0	34.4										
Hospital General Dr. Manuel Gea González		42.2	48.4	36.1	47.6	43.0	41.8	43.0	39.4	40.2	41.3	46.6						
Hospital General México																		159.5
Hospital Infantil México		76.1	83.9	53.8	58.8	55.6	54.1	58.7	60.9	61.4	59.8	74.2	102.1	117.4	145.2	92.3	98.1	100.6
Instituciones de Educación Media y Superior en Provincia	30.8						111.9	123.6						244.0	344.7	312.9	328.2	368.3
Instituciones de Educación Media y Superior		2,012.2	2,188.6	1,738.0	1,667.1	1,912.1	1,960.3	2,256.6	2,390.3	2,304.6	2,431.3	2,752.5	2,952.9	3,331.8	3,975.4	3,510.4	3,281.2	3,593.0
Instituto Nacional de Antropología e Historia	73.6	212.0	246.0	218.2	184.0	204.4	198.0	218.3							356.6	261.3	262.3	329.8
Instituto Nacional de Bellas Artes y Literatura							191.8	188.4										
Instituto Nacional de Cardiología	1,733.9	64.0	51.8	41.4	44.5	41.0	46.7	46.1	45.0	48.0	50.2	55.0	58.5	53.7	63.2	56.6	59.1	66.0
Instituto Nacional de Enfermedades Respiratorias	162.0																	65.3
Instituto Nacional de Nutrición													72.9	88.8	105.6	75.6	90.1	86.6
Instituto Nacional de Pediatría	78.8												82.6	80.3	87.9	81.5	85.3	102.9
Instituto Nacional Indigenista	275.4	245.9	224.8	177.0	158.7	211.3	183.2	134.2							716.7	436.0	403.1	382.7
Instituto Nacional para la Educación de los Adultos		185.1	611.3	557.6	545.3	487.6	367.7	321.6	347.6	320.4	351.9	387.1	428.3	472.9	545.1	421.4	387.3	463.7
ISSFAM													202.8	231.2	243.9	194.1	267.6	277.1
Leche Industrializada CONASUPO													728.9	620.7	540.2	730.6	739.8	591.8
Niños en Solidaridad																		172.4
Otros Apoyos al Transporte																		181.3
Pensiones Civiles, Militares y de Gracia													619.5	682.7	706.9	502.9	531.9	615.7
Procuraduría Federal de la Defensa del Trabajo																14.0	16.7	19.6
Programa (Nacional) de Empleo					55.1													0.1
Programa Ciencia y Tecnología												208.1						1.6
Programa de Alimentación, Salud y Educación																		115.5
Programa de Apoyo a Investigaciones Científicas							94.7	80.5										
Programa de Apoyo a la Innovación Educativa																574.1	687.9	10.5
Programa de Apoyo a la Planeación Educativa													48.6	241.9	274.3	346.0	263.7	194.2
Programa de Apoyo a la Primaria Estatal						10.3	19.7	24.3					271.5	648.8	812.2			
Programa de Apoyo a la Seguridad Social-IMSS-AFORE																		1,018.1
Programa de Henequen									164.2	139.5	101.0							
Programa IMSS-Solidaridad																		1,054.5

Cuadro G.6.1.  
**Gasto Programable para Desarrollo Social**

(Millones de pesos a precios constantes de 1993)

Concepto	1980	1981	1982	1983	1984	1985	1986	1987	1988	1989	1990	1991	1992	1993	1994	1995	1996	1997
Programa Nacional de Solidaridad- Servicio Social Obligatorio										71.3	66.7	141.7						
Programa Subsidio a la Tortilla																479.2	591.2	523.5
Programas de Capacitación de Mano de Obra																	446.9	410.4
Regionales de Empleo-Cubrir Becas a los Hijos de Obreros y Campesinos									30.6							350.2		
Servicios Coordinados de Salud Pública de los Estados							243.5	322.6	371.4	297.7	366.9	401.0	347.0	350.0	376.7	318.5	365.9	4,016.7
Organismos, Empresas, Fondos y Fideicomiso s																		310.5
Servicios de Salud para la Población Abierta del D.F.																		
Sistema de Distribuidoras CONASUPO													317.7	265.5	314.8	337.6	601.6	464.8
Sistema de Transporte Colectivo Metro									548.0	534.0	302.9	125.7						
Sistema de Transporte Eléctrico del DF									121.5	130.1	74.0	28.3						
Sistema Nacional para el Desarrollo Integral de la Familia	653.0	669.2	596.4	378.2	502.4	596.1	578.0	518.1	471.9	421.0	553.6	644.4	636.5	720.8	774.6	790.9	931.6	897.8
Subsidios a Estados y Municipios													1,407.2	2,163.1	4,001.2	1,715.8	2,066.4	3,062.4
Universidad Autónoma Metropolitana	327.5	348.3	384.2	306.9	276.0	289.3	300.1	341.3	370.9	351.9	357.5	413.0	462.2	520.7	565.3	536.5	570.4	596.5
Universidad Nacional Autónoma de México	2,225.5	2,537.2	2,448.4	1,985.0	1,815.4	1,877.4	1,967.7	1,996.3	1,967.1	1,841.0	1,914.6	2,049.6	2,164.2	2,478.2	2,781.8	2,649.5	2,689.1	2,824.7
Otros	4,464.2	5,141.3	2,508.5	1,740.6	1,895.2	2,093.1	1,782.0	1,596.8	4,704.3	4,576.9	5,328.0	6,848.6	7,082.5	6,450.9	4,923.7	4,523.4	4,739.0	4,433.2
Diferencial de Transferencias														348.4			-95.4	-170.7

Fuente: Estimación realizada por el Centro de Estudios de Finanzas Públicas, con base en datos de: SHCP. Cuenta de la Hacienda Pública Federal, años 1986-1997; SPP. Estadísticas de las Finanzas Públicas 1970-1985. INEGI. Las cifras fueron estimadas con el Índice de Precios de Implícito del Producto Interno Bruto, base 1993=100.



**Cuadro G.7**  
**Gasto Programable en Comunicaciones y Transportes**  
(Millones de pesos corrientes)

Concepto	1980	1981	1982	1983	1984	1985	1986	1987	1988	1989	1990	1991	1992	1993	1994	1995	1996	1997	
<b>Gasto Total en Comunicaciones y Transportes</b>	<b>79.8</b>	<b>117.6</b>	<b>181.8</b>	<b>347.4</b>	<b>590.8</b>	<b>923.6</b>	<b>1,460.1</b>	<b>3,470.4</b>	<b>5,182.2</b>	<b>5,143.5</b>	<b>6,400.5</b>	<b>9,240.5</b>	<b>10,156.0</b>	<b>11,929.7</b>	<b>15,600.9</b>	<b>15,237.9</b>	<b>22,143.8</b>	<b>43,842.3</b>	
<b>Gasto Federal</b>	<b>18.6</b>	<b>31.0</b>	<b>47.2</b>	<b>126.6</b>	<b>222.5</b>	<b>363.2</b>	<b>441.8</b>	<b>926.7</b>	<b>1,404.6</b>	<b>1,431.8</b>	<b>1,805.9</b>	<b>2,859.7</b>	<b>2,683.9</b>	<b>3,866.0</b>	<b>5,729.3</b>	<b>5,494.4</b>	<b>7,951.9</b>	<b>13,203.0</b>	
Organismos y Empresas de Control Directo	Aeronaves de México S.A.	10.5	11.6	19.8	48.0	84.4	143.3	264.4	671.4	350.2									
	Aeropuertos y Servicios Auxiliares	4.6	8.4	12.9	8.0	15.1	25.1	50.8	113.1	259.5	248.3	342.1	586.4	715.1	931.2	920.9	822.7	1,218.0	1,705.3
	Caminos y Puentes Federales	1.4	2.5	3.1	7.9	17.6	21.8	49.1	153.0	288.2	266.8	716.8	1,033.7	1,246.1	1,254.2	2,878.1	2,065.2	4,723.3	1,905.1
	Ferrocarriles Chihuahua Pacífico S.A.	1.6	2.5	3.6	4.3	6.6	11.3												
	Ferrocarriles del Pacífico S.A.	4.5	6.4	10.8	15.1	24.0	37.2												
	Ferrocarriles Nacionales de México	26.1	33.6	60.2	76.8	135.2	232.9	513.9	1,111.4	2,126.8	2,473.8	3,108.3	4,026.5	4,597.7	4,802.6	4,729.8	5,835.6	7,026.2	25,565.9
	Ferrocarriles Sonora Baja California S.A.	1.0	1.5	1.8	2.3	4.6	7.7												
Ferrocarriles Unidos del Sureste S.A.	1.4	1.6	2.5																
Organismos, Empresas, Fondos y Fideicomisos Subsidiados	Centros SCT en los Estados															188.9	327.4	250.4	
	Comisión Federal de Telecomunicaciones																	17.5	124.9
	Comisión Nacional de Caminos Alimentadores y Aeropistas													136.2	205.0	213.2	28.1	26.0	
	Ejercicio Devengado de Organismos								10.7										
	Instituto Mexicano del Transporte											12.2	13.5	14.7	16.3	18.5	22.0	32.8	48.1
	Líneas Aereas Turbosina	3.6	5.3	6.5	36.7	37.0	21.8	12.5	4.4										
	Programa de Empleo					4.7													
	Puertos Mexicanos										108.4	165.7	254.9	444.9	322.7	243.6	16.5		
	Servicio a la Navegación en el Espacio Aéreo Mexicano	0.7	1.0	1.6	1.9	3.5	5.1	15.4	39.3	68.9	77.0	115.3	153.5	195.8	301.9	307.5	368.6	499.4	728.2
	Servicio de Dragado							15.6	53.1	96.6	0.1								
	Servicio de Telerreservaciones									29.5	36.3								
	Servicio de Transbordadores	1.0	2.0	3.7	3.7	8.0	8.6	19.8	38.6	77.2	15.8								
	Servicio Postal Mexicano								59.5	43.3	90.0	45.0	102.8	40.0	37.0	59.0			
Teléfonos de México	2.6	3.1	1.8	12.2	13.1	22.1	50.3	236.8	329.7	300.0									
Otros	2.2	7.2	6.6	4.0	14.5	23.7	26.5	52.4	107.7	95.2	89.2	207.5	217.8	261.6	509.2	210.8	319.2	301.5	
Diferencial de Tranferencias																			-16.1

Fuente: Elaborado por el Centro de Estudios de Finanzas Públicas, con base en datos de: SHCP, Cuenta de la Hacienda Pública Federal, años 1986-1997; SPP, Estadísticas de las Finanzas Públicas 1970-1985.

**Cuadro G.7.1.**  
**Gasto Programable en Comunicaciones y Transportes**  
(Millones de pesos a precios constantes de 1993)

Concepto	1980	1981	1982	1983	1984	1985	1986	1987	1988	1989	1990	1991	1992	1993	1994	1995	1996	1997	
<b>Gasto Total en Comunicaciones y Transportes</b>	<b>16,036.2</b>	<b>18,717.0</b>	<b>17,885.6</b>	<b>18,308.1</b>	<b>19,530.8</b>	<b>19,236.0</b>	<b>17,956.1</b>	<b>17,575.0</b>	<b>13,092.7</b>	<b>10,247.8</b>	<b>9,947.4</b>	<b>11,635.1</b>	<b>11,135.0</b>	<b>11,929.7</b>	<b>14,382.5</b>	<b>10,188.9</b>	<b>11,324.9</b>	<b>19,052.2</b>	
<b>Gasto Federal</b>	<b>3,738.8</b>	<b>4,938.2</b>	<b>4,644.1</b>	<b>6,672.6</b>	<b>7,354.7</b>	<b>7,565.2</b>	<b>5,433.2</b>	<b>4,693.0</b>	<b>3,548.7</b>	<b>2,852.7</b>	<b>2,806.7</b>	<b>3,600.8</b>	<b>2,942.6</b>	<b>3,866.0</b>	<b>5,281.8</b>	<b>3,673.8</b>	<b>4,066.8</b>	<b>5,737.5</b>	
Organismos y Empresas de Control Directo	Aeronaues de México S.A.	2,101.8	1,842.8	1,945.8	2,527.9	2,788.5	2,985.3	3,251.5	3,400.1	884.8									
	Aeropuertos y Servicios Auxiliares	920.0	1,335.6	1,267.3	422.5	500.2	522.3	624.7	572.8	655.6	494.7	531.7	740.9	784.0	931.2	849.0	550.1	622.9	741.1
	Caminos y Puentes Federales	288.9	401.6	301.7	414.2	581.6	453.2	603.8	774.8	728.1	531.6	1,114.0	1,301.6	1,366.2	1,254.2	2,653.3	1,380.9	2,415.6	827.9
	Ferrocarriles Chihuahua Pacífico S.A.	314.6	395.4	353.4	224.9	219.4	235.3												
	Ferrocarriles del Pacífico S.A.	912.4	1,023.6	1,058.3	795.6	794.5	774.1												
	Ferrocarriles Nacionales de México	5,239.8	5,340.8	5,919.3	4,048.5	4,468.5	4,850.0	6,319.9	5,628.4	5,373.3	4,928.7	4,830.8	5,069.9	5,040.9	4,802.6	4,360.4	3,902.0	3,593.4	11,110.0
	Ferrocarriles Sonora Baja California S.A.	204.3	233.8	173.9	119.7	151.3	159.4												
Ferrocarriles Unidos del Sureste S.A.	283.5	254.4	244.5																
Organismos, Empresas, Fondos y Fideicomisos Subsidiados	Centros SCT en los Estados															126.3	167.4	108.8	
	Comisión Federal de Telecomunicaciones																8.9	54.3	
	Comisión Nacional de Caminos Alimentadores y Aeropistas													136.2	189.0	142.6	14.4	11.3	
	Ejercicio Devengado de Organismos							54.2											
	Instituto Mexicano del Transporte										19.0	17.0	16.1	16.3	17.1	14.7	16.8	20.9	
	Líneas Aéreas Turbosina	720.2	846.7	639.3	1,933.7	1,223.2	453.2	153.7	22.3										
	Programa de Empleo					154.0													
	Puertos Mexicanos										216.0	257.5	321.0	487.8	322.7	224.6	11.0		
	Servicio a la Navegación en el Espacio Aéreo Mexicano	145.8	163.3	155.2	101.4	115.1	105.9	189.4	199.0	174.1	153.4	179.2	193.3	214.7	301.9	283.5	246.5	255.4	316.4
	Servicio de Dragado							191.8	268.9	244.1	0.2								
	Servicio de Telerreservaciones									74.5	72.3								
	Servicio de Transbordadores	201.3	312.8	359.2	196.6	265.7	179.3	243.5	195.5	195.0	31.5								
	Servicio Postal Mexicano								301.3	109.4	179.3	69.9	129.4	43.9	37.0	54.4			
Teléfonos de México	522.7	485.5	173.1	642.1	434.6	460.3	618.6	1,199.2	833.0	597.7									
Otros	442.1	1,142.3	650.6	208.4	479.6	492.7	325.9	265.4	272.1	189.7	138.6	261.3	238.8	261.6	469.4	141.0	163.2	131.0	
Diferencial de Transferencias																		-7.0	

Fuente: Estimación realizada por el Centro de Estudios de Finanzas Públicas, con base en datos de: SHCP. Cuenta de la Hacienda Pública Federal, años 1986-1997; SPP. Estadísticas de las Finanzas Públicas 1970-1985. INEGI. Las cifras fueron estimadas con el Índice de Precios de Implícito del Producto Interno Bruto, base 1993=100.



Cuadro G.8

**Gasto Programable para el Abasto y la Comercialización**

(Millones de pesos corrientes)

Concepto	1980	1981	1982	1983	1984	1985	1986	1987	1988	1989	1990	1991	1992	1993	1994	1995	1996	1997	
<b>Gasto Total en Abasto</b>	<b>68.4</b>	<b>134.6</b>	<b>185.2</b>	<b>425.9</b>	<b>665.7</b>	<b>709.7</b>	<b>1,059.7</b>	<b>2,515.1</b>	<b>5,223.2</b>	<b>7,140.9</b>	<b>9,663.8</b>	<b>5,230.1</b>	<b>6,368.7</b>	<b>9,422.0</b>	<b>9,406.5</b>				
Gasto Federal	2.3	3.3	4.8	6.7	13.6	20.9	30.1	69.7	124.7	154.4	191.0	342.5	451.6	566.0	571.1				
Organismos y Empresas de Control Directo	CONASUPO	59.2	116.3	159.8	394.8	621.5	646.6	963.8	2,271.3	4,767.7	5,643.9	7,850.0	4,633.0	5,433.1	8,459.1	7,847.0			
	Instituto Mexicano del Comercio Exterior	1.5	1.3	3.3	3.6	3.7	5.9												
	PIPSA														560.7				
Organismos, Empresas, Fondos y Fideicomisos Subsidiados	Almacenes Nacionales de Depósito	1.0	0.8	0.6	1.2	2.1	3.1	2.4	3.5										
	Banco Nacional de Comercio Exterior							7.9	28.4	41.1									
	Centro Nacional de Metrología													75.4	97.9				
	Diferencial de Precios										952.2	700.0							
	Ejercicio Devengado de Organismos								0.1										
	Fideicomiso Comisión Promotora CONASUPO para el Mejoramiento Social	0.2	0.4	0.8	1.0	1.3	2.2	2.3	3.3										
	Filiales CONASUPO	2.9	7.2	6.1	13.6	18.7	24.3	42.3	110.4	219.8	265.7	493.3							
	Impulsora del Pequeño Comercio	0.3	0.9	1.0	1.4	1.2	1.7	2.4	7.1	6.9	30.0	249.3	49.9	53.0					
	Instituto Nacional del Consumidor	0.2	0.4	0.5	0.6	1.0	1.3	2.2	5.9	19.0	19.5	32.7	45.6	57.4					
	Procuraduría Federal del Consumidor	0.3	0.5	0.7	1.0	1.8	2.7	4.8	11.0	31.2	52.4	79.4	109.2	117.3	266.1	208.3			
Otros	0.5	3.6	7.6	2.0	0.9	1.0	1.5	4.4	12.8	22.8	68.1	49.9	256.3	55.4	121.5				

Fuente: Elaborado por el Centro de Estudios de Finanzas Públicas, con base en datos de: SHCP. Cuenta de la Hacienda Pública Federal, años 1986-1997; SPP. Estadísticas de las Finanzas Públicas 1970-1985.

Cuadro G.8.1.  
**Gasto Programable para el Abasto y la Comercialización**  
(Millones de pesos a precios constantes de 1993)

Concepto	1980	1981	1982	1983	1984	1985	1986	1987	1988	1989	1990	1991	1992	1993	1994	1995	1996	1997
<b>Gasto Total en Abasto</b>	<b>13,747.8</b>	<b>21,422.8</b>	<b>18,217.0</b>	<b>22,447.0</b>	<b>22,007.9</b>	<b>14,779.9</b>	<b>13,032.0</b>	<b>12,737.1</b>	<b>13,196.3</b>	<b>14,227.4</b>	<b>15,019.1</b>	<b>6,585.5</b>	<b>6,982.6</b>	<b>9,422.0</b>	<b>8,671.9</b>			
Gasto Federal																		
Secretaría de Comercio y Fomento Industrial	467.0	523.4	475.2	352.6	448.6	434.7	370.2	353.0	315.1	307.6	296.8	431.3	495.1	566.0	526.5			
Organismos y Empresas de Control Directo																		
CONASUPO	11,897.7	18,514.8	15,719.2	20,808.9	20,546.3	13,467.3	11,852.6	11,502.4	12,045.5	11,244.8	12,200.2	5,833.6	5,956.8	8,459.1	7,234.2			
Instituto Mexicano del Comercio Exterior	310.6	203.1	328.5	187.5	121.9	123.8												
PIPSA															516.9			
Organismos, Empresas, Fondos y Fideicomisos Subsidiados																		
Almacenes Nacionales de Depósito	201.1	133.1	55.5	63.2	69.2	64.1	29.5	17.7										
Banco Nacional de Comercio Exterior							97.2	143.8	103.8									
Centro Nacional de Metrología														75.4	90.3			
Diferencial de Precios										1,897.1	1,087.9							
Ejercicio Devengado de Organismos								0.5										
Fideicomiso Comisión Promotora CONASUPO para el Mejoramiento Social	42.4	61.9	75.0	52.4	43.3	44.9	28.3	16.7										
Filiales CONASUPO	573.6	1,141.5	602.6	718.8	616.9	506.8	520.2	559.1	555.3	529.4	766.7							
Impulsora del Pequeño Comercio	65.9	139.3	103.0	75.8	38.6	34.6	29.5	36.0	17.4	59.8	387.5	62.8	58.1					
Instituto Nacional del Consumidor	31.6	64.6	46.2	30.6	31.7	26.9	27.1	29.9	48.0	38.9	50.8	57.4	62.9					
Procuraduría Federal del Consumidor	53.3	72.1	67.5	52.1	60.6	56.4	59.0	55.7	78.8	104.4	123.4	137.5	128.6	266.1	192.0			
Otros	104.5	568.8	744.4	105.1	30.9	20.4	18.4	22.3	32.3	45.4	105.8	62.8	281.0	55.4	112.0			

Fuente: Estimación realizada por el Centro de Estudios de Finanzas Públicas, con base en datos de: SHCP. Cuenta de la Hacienda Pública Federal, años 1986-1997; SPP. Estadísticas de las Finanzas Públicas 1970-1985. INEGI. Las cifras fueron estimadas con el Índice de Precios de Implícito del Producto Interno Bruto, base 1993=100.



**Cuadro G.9**  
**Gasto Programable para el Sector Turismo**  
(Millones de pesos corrientes)

Concepto	1980	1981	1982	1983	1984	1985	1986	1987	1988	1989	1990	1991	1992	1993	1994	1995	1996	1997
<b>Gasto Total en Turismo</b>	<b>4.4</b>	<b>6.4</b>	<b>8.9</b>	<b>10.5</b>	<b>16.9</b>	<b>21.7</b>	<b>27.6</b>	<b>72.5</b>	<b>132.4</b>	<b>104.6</b>	<b>229.9</b>	<b>307.0</b>	<b>448.9</b>	<b>513.8</b>	<b>516.0</b>			
Gasto Federal																		
Secretaría de Turismo	0.9	1.5	2.9	3.2	4.6	15.0	22.7	57.8	103.0	103.1	199.1	289.6	325.9	346.9	405.5			
Ayudas al Sector Social y Privado												0.2	0.5	0.4	0.5			
Centro de Estudios Superiores de Turismo											0.1							
Consejo Nacional de Turismo	0.7	0.9	1.8	2.8	3.6													
Fideicomiso Caleta del Xel-Ha y del Caribe	0.1	0.4	0.2	0.4	0.4	0.4	0.1	0.1						1.2				
Fideicomiso para el Operar el Centro de Convenciones de Acapulco, Gro.	0.4	0.3	0.5	0.6	0.3	0.3	0.4	0.6	0.9									
Fideicomiso para el Turismo Obrero									0.6	1.2	1.4	1.6	2.0	0.2				
Fondo Nacional de Fomento al Turismo	2.0	3.0	3.1	2.8	6.8	4.7	3.3	12.3	27.3		29.0	15.2	116.6	156.1	102.0			
Organización Mundial del Turismo											0.3	0.4						
Otros	0.2	0.3	0.5	0.6	1.3	1.2	1.1	1.7	0.6	0.3			3.9	9.0	8.0			

Fuente: Elaborado por el Centro de Estudios de Finanzas Públicas, con base en datos de: SHCP. Cuenta de la Hacienda Pública Federal, años 1986-1997; SPP. Estadísticas de las Finanzas Públicas 1970-1985.

**Cuadro G.9.1.**  
**Gasto Programable para el Sector Turismo**  
(Millones de pesos a precios constantes de 1993)

Concepto	1980	1981	1982	1983	1984	1985	1986	1987	1988	1989	1990	1991	1992	1993	1994	1995	1996	1997
<b>Gasto Total en Turismo</b>	<b>885.4</b>	<b>1,016.1</b>	<b>877.7</b>	<b>551.3</b>	<b>559.7</b>	<b>451.8</b>	<b>339.4</b>	<b>367.2</b>	<b>334.5</b>	<b>208.4</b>	<b>357.3</b>	<b>386.6</b>	<b>492.2</b>	<b>513.8</b>	<b>475.7</b>			
Gasto Federal																		
Secretaría de Turismo	182.8	236.6	283.9	169.5	152.9	313.1	279.2	292.7	260.2	205.4	309.4	364.6	357.3	346.9	373.8			
Organismos, Empresas, Fondos y Fideicomisos Subsidiados	Ayudas al Sector Social y Privado											0.3	0.5	0.4	0.5			
	Centro de Estudios Superiores de Turismo										0.2							
	Consejo Nacional de Turismo	148.0	139.3	173.6	149.9	118.6												
	Fideicomiso Caleta del Xel-Ha y del Caribe	29.0	56.7	23.7	20.9	12.7	8.5	1.2	0.5						1.2			
	Fideicomiso para el Operar el Centro de Convenciones de Acapulco, Gro.	75.8	44.7	45.7	31.9	8.4	6.0	4.9	3.0	2.3								
	Fideicomiso para el Turismo Obrero										1.5	2.4	2.2	2.0	2.2	0.2		
	Fondo Nacional de Fomento al Turismo	402.5	484.9	301.0	149.1	225.7	98.4	40.6	62.3	69.0		45.1	19.1	127.8	156.1	94.0		
	Organización Mundial del Turismo											0.5	0.5					
	Otros	47.4	54.0	49.8	29.9	41.4	25.8	13.5	8.6	1.5	0.6			4.3	9.0	7.4		

Fuente: Estimación realizada por el Centro de Estudios de Finanzas Públicas, con base en datos de: SHCP. Cuenta de la Hacienda Pública Federal, años 1986-1997; SPP. Estadísticas de las Finanzas Públicas 1970-1985. INEGI. Las cifras fueron estimadas con el Índice de Precios de Implícito del Producto Interno Bruto, base 1993=100.



Cuadro G.10

**Gasto Programable en Energía**

(Millones de pesos corrientes)

Concepto	1980	1981	1982	1983	1984	1985	1986	1987	1988	1989	1990	1991	1992	1993	1994	1995	1996	1997	
<b>Gasto Total en Energía</b>	<b>319.3</b>	<b>516.1</b>	<b>707.7</b>	<b>1,101.7</b>	<b>1,756.4</b>	<b>2,522.5</b>	<b>4,349.3</b>	<b>10,195.0</b>	<b>20,226.3</b>	<b>23,767.9</b>	<b>31,161.6</b>	<b>39,871.7</b>	<b>44,195.4</b>	<b>45,631.1</b>	<b>51,433.2</b>	<b>67,359.2</b>	<b>93,140.1</b>	<b>110,991.2</b>	
Gasto Federal															195.1	161.6	217.4	229.1	
Organismos y Empresas de Control Directo	CFE	85.6	116.7	171.6	286.3	466.8	711.9	1,220.4	3,063.6	6,341.5	8,142.8	11,933.6	14,436.2	17,225.8	18,933.7	21,293.4	28,181.9	35,632.3	47,016.9
	CLYFC	14.8	19.2	32.8	51.7	77.8	115.5	194.9	441.9	970.4	1,266.7	1,880.7	2,541.1	2,794.8	2,839.2	3,238.5	3,967.7	4,214.9	5,158.1
	PEMEX	217.8	378.6	500.6	760.1	1,206.3	1,686.8	2,922.1	6,659.5	12,855.7	14,212.8	17,082.0	22,123.8	23,728.9	23,449.5	26,192.1	34,654.1	52,682.0	58,263.1
Organismos, Empresas, Fondos y Fideicomisos Subsidiados	C.F.E.-Solidaridad-Superación a la Pobreza									63.7	155.6	177.1	211.2	182.3	233.7	165.1	106.0		
	Comisión Nacional para el Ahorro de Energía													6.0	7.5	7.8	11.2	10.6	
	Comisión Reguladora de Energía																49.7	85.6	
	Compañía de Luz y Fuerza del Centro-Solidaridad-Superación a la Pobreza												22.8	22.6	11.5	12.1			
	Costo de Cobertura Petrolera											421.7							
	Ejercicio Devengado de Organismos									0.6		20.0							
	Instituto de Investigaciones Eléctricas	0.4	0.5	0.8	1.3	2.1	3.4	5.2	14.3	28.5	41.3	55.8	71.9	81.3	83.8	94.0	97.4	110.7	86.2
	Instituto Mexicano del Petróleo														21.0				
	Instituto Nacional de Investigaciones Nucleares	0.9	1.1	1.8	2.3	3.4	5.0	6.7	15.7	29.6	40.6	53.9	79.9	89.6	89.9	154.7	90.8	113.5	153.8
	Otros													41.0	3.1	12.7	20.7	2.4	7.8

Fuente: Elaborado por el Centro de Estudios de Finanzas Públicas, con base en datos de: SHCP. Cuenta de la Hacienda Pública Federal, años 1986-1997; SPP. Estadísticas de las Finanzas Públicas 1970-1985.

Cuadro G.10.1.  
**Gasto Programable en Energía**  
(Millones de pesos a precios constantes de 1993)

Concepto	1980	1981	1982	1983	1984	1985	1986	1987	1988	1989	1990	1991	1992	1993	1994	1995	1996	1997
<b>Gasto Total en Energía</b>	<b>64,204.4</b>	<b>82,150.0</b>	<b>69,606.7</b>	<b>58,060.6</b>	<b>58,062.5</b>	<b>52,534.5</b>	<b>53,487.0</b>	<b>51,630.0</b>	<b>51,101.2</b>	<b>47,354.6</b>	<b>48,430.1</b>	<b>50,204.3</b>	<b>48,455.5</b>	<b>45,631.1</b>	<b>47,416.3</b>	<b>45,039.9</b>	<b>47,634.2</b>	<b>48,232.6</b>
Gasto Federal															179.9	108.1	111.2	99.6
Organismos y Empresas de Control Directo																		
CFE	17,200.9	18,569.8	16,880.9	15,088.1	15,431.8	14,825.8	15,008.3	15,514.8	16,021.6	16,223.5	18,546.7	18,177.3	18,886.2	18,933.7	19,630.4	18,843.9	18,223.3	20,431.8
CLYFC	2,972.6	3,059.6	3,230.7	2,722.6	2,570.4	2,404.5	2,396.8	2,237.9	2,451.7	2,523.7	2,922.9	3,199.6	3,064.2	2,839.2	2,985.6	2,653.0	2,155.6	2,241.5
PEMEX	43,783.9	60,265.6	49,236.1	40,060.3	39,876.7	35,130.8	35,935.5	33,725.3	32,479.6	28,317.2	26,548.2	27,857.1	26,016.2	23,449.5	24,146.5	23,171.5	26,942.9	25,318.9
Organismos, Empresas, Fondos y Fideicomisos Subsidiados																		
C.F.E.-Solidaridad-Superación a la Pobreza										126.9	241.8	223.0	231.6	182.3	215.4	110.4	54.2	
Comisión Nacional para el Ahorro de Energía														6.0	6.9	5.2	5.7	4.6
Comisión Reguladora de Energía																	25.4	28.5
Compañía de Luz y Fuerza del Centro-Solidaridad-Superación a la Pobreza													25.0	22.6	10.6	8.1		
Costo de Cobertura Petrolera												531.0						
Ejercicio Devengado de Organismos									1.5			25.2						
Instituto de Investigaciones Eléctricas	74.2	72.9	78.9	70.7	70.1	69.9	63.9	72.4	72.0	82.3	86.7	90.5	89.1	83.8	86.7	65.1	56.6	37.5
Instituto Mexicano del Petroleo														21.0				
Instituto Nacional de Investigaciones Nucleares	172.9	182.1	180.1	118.8	113.5	103.5	82.4	79.5	74.8	80.9	83.8	100.6	98.2	89.9	142.6	60.7	58.0	66.8
Otros													45.0	3.1	11.7	13.8	1.2	3.4

Fuente: Estimación realizada por el Centro de Estudios de Finanzas Públicas, con base en datos de: SHCP. Cuenta de la Hacienda Pública Federal, años 1986-1997; SPP. Estadísticas de las Finanzas Públicas 1970-1985. INEGI. Las cifras fueron estimadas con el Índice de Precios de Implícito del Producto Interno Bruto, base 1993=100.



**Cuadro G.11**  
**Gasto Programable para el Sector Industrial y Paraestatal**  
(Millones de pesos corrientes)

Concepto	1980	1981	1982	1983	1984	1985	1986	1987	1988	1989	1990	1991	1992	1993	1994	1995	1996	1997
<b>Gasto Total en el Sector Industrial y Paraestatal</b>	<b>90.1</b>	<b>140.1</b>	<b>210.9</b>	<b>424.5</b>	<b>940.9</b>	<b>1,327.9</b>	<b>2,104.3</b>	<b>5,091.8</b>	<b>9,537.7</b>	<b>7,977.9</b>	<b>9,408.9</b>	<b>5,329.6</b>	<b>3,361.7</b>	<b>1,926.3</b>	<b>199.5</b>			
<b>Gasto Federal</b>				0.5	1.3	2.3	5.2	11.6	19.9									
Secretaría de Comercio y Fomento Industrial																		
Secretaría de Energía, Minas e Industrias Paraestatales	3.7	1.7	2.0	4.9	7.1	16.3	20.2	48.8	81.9	49.3	63.1	86.7	108.2	155.6				
<b>Organismos y Empresas de Control Directo</b>																		
Altos Hornos de México S.A.			3.9	65.4	107.0	192.7	344.6	1,005.2	1,936.1	2,696.7	2,872.7	187.8						
Azúcar S.A.				44.2	376.9	361.7	616.8	1,325.7	2,668.9	491.8	640.2	439.7	209.1					
Constructora de Carros de Ferrocarril	5.0	8.3	9.4	14.4	22.8	27.1	31.6	82.0	192.1	166.6	197.9	304.2						
Diesel Nacional S.A.	14.7	20.8	22.1	16.7	46.2	100.7	128.1	157.4	455.8									
Fertilizantes Mexicanos	17.7	31.3	48.2	93.5	135.2	219.8	400.4	993.9	1,666.1	1,932.5	2,417.3	2,899.3	1,966.5					
FMSA	0.6		3.0	26.6	47.5	76.7	29.6											
Productora e Importadora de Papel S.A.	4.8	7.6	7.2	15.3	19.7	48.5	82.2	217.6	502.0	562.8	731.0	860.6	771.0	653.2				
Siderurgica Lázaro Cárdenas Las Truchas S.A.	5.5	11.4	30.4	48.2	91.6	156.8	222.8	766.7	1,507.8	1,559.7	1,917.9							
Siderurgica Nacional	2.0	2.6	4.3	4.6	7.6	19.2	21.0	43.7	104.2									
<b>Organismos, Empresas, Fondos y Fideicomisos Subsidiados</b>																		
Astilleros Unidos de Veracruz S.A., de C.V.	1.1	1.8	1.8	1.7	1.4	6.3	2.4	3.3	30.7	40.3	22.5							
Astilleros Unidos S.A., de C.V.							7.0	14.0										
Comisión de Fomento Minero	1.0	3.5	2.3	4.0	8.5	4.9	6.0	22.6	38.2	57.5	45.9	25.2	149.9					
Compañía Naviera del Golfo S.A.				2.1	0.6	4.1	4.6	7.0										
Consejo de Recursos Minerales										21.0	35.7	41.2	48.9	65.3	79.0			
Diferencial de Precios en Zonas Marginadas							45.4	182.5										
Fertica S.A.			1.8	2.8	3.9	5.1												
Fideicomiso SOMEX						8.5												
Financiera Nacional Azucarera														962.0				
Fondo de Fideicomiso del Azúcar	9.1	12.7	7.7	4.3	1.2	9.7	10.9	10.3	13.3	54.9	60.0	168.4	20.1	77.3				
Fondo de Garantía y Fomento a la Industria Mediana y Pequeña	1.0	4.6	6.4	7.1	6.0	6.4												
Grupo Industrial NKS, S.A., de C.V.							22.4	34.0	33.5	31.0	40.0	44.1	32.8					
Instituto Mexicano de Investigaciones Siderúrgicas										10.0	13.0							
Mexicana de Autobuses S.A.					7.4	12.1												
Programa de Mediano Plazo																		
Roca Fosfórica Mexicana S.A. de C.V.			0.7	1.7	3.3	10.5	11.9	17.5										
Sidermex		0.5	1.5	0.7	11.4	7.0	54.2											
Siderurgica Lazaro Cárdenas-Las Truchas, S.A.												38.2						
Uranio Mexicano	1.2	2.0	2.9	4.5	0.7	0.6												
Ejercicio Devengado de Organismos								-2.6										
Otros	22.5	31.3	55.4	61.2	33.6	30.9	37.0	150.6	287.2	303.8	351.7	234.2	55.2	12.9	120.5			

Fuente: Elaborado por el Centro de Estudios de Finanzas Públicas, con base en datos de: SHCP. Cuenta de la Hacienda Pública Federal, años 1986-1997; SPP. Estadísticas de las Finanzas Públicas 1970-1985.

Cuadro G.11.1.  
**Gasto Programable para el Sector Industrial y Paraestatal**  
(Millones de pesos a precios constantes de 1993)

Concepto	1980	1981	1982	1983	1984	1985	1986	1987	1988	1989	1990	1991	1992	1993	1994	1995	1996	1997
<b>Gasto Total en el Sector Industrial y Paraestatal</b>	<b>18,108.6</b>	<b>22,294.5</b>	<b>20,741.4</b>	<b>22,372.1</b>	<b>31,104.3</b>	<b>27,656.3</b>	<b>25,878.3</b>	<b>25,786.1</b>	<b>24,096.7</b>	<b>15,895.0</b>	<b>14,622.9</b>	<b>6,710.7</b>	<b>3,685.7</b>	<b>1,926.3</b>	<b>183.9</b>			
<b>Gasto Federal</b>																		
Secretaría de Comercio y Fomento Industrial				28.0	41.5	48.4	63.9	58.7	50.3									
Secretaría de Energía, Minas e Industrias Paraestatales	747.5	267.0	196.9	259.6	235.2	339.7	248.4	247.1	206.9	98.2	98.1	109.2	118.6	155.6				
<b>Organismos y Empresas de Control Directo</b>																		
Altos Hornos de México S.A.			378.7	3,447.6	3,536.5	4,013.7	4,237.8	5,090.6	4,891.5	5,372.8	4,464.6	236.5						
Azúcar S.A.				2,331.2	12,458.8	7,533.8	7,585.3	6,713.7	6,742.9	979.9	995.0	553.6	229.3					
Constructora de Carros de Ferrocarril	996.8	1,321.7	924.5	758.1	752.2	563.6	388.6	415.3	485.3	331.9	307.6	383.0						
Diesel Nacional S.A.	2,950.5	3,307.6	2,176.2	882.6	1,525.7	2,098.1	1,575.4	797.1	1,151.6									
Fertilizantes Mexicanos	3,552.0	4,976.9	4,740.3	4,929.8	4,469.1	4,578.6	4,924.1	5,033.4	4,209.4	3,850.3	3,756.9	3,650.6	2,156.1					
FMSA	130.3		295.1	1,404.4	1,571.9	1,598.3	364.0											
Productora e Importadora de Papel S.A.	964.9	1,215.3	704.9	805.1	651.7	1,010.5	1,010.9	1,102.0	1,268.3	1,121.3	1,136.1	1,083.6	845.3	653.2				
Siderurgica Lázaro Cárdenas Las Truchas S.A.	1,107.4	1,811.4	2,990.1	2,539.1	3,028.4	3,264.6	2,740.0	3,882.8	3,809.4	3,107.5	2,980.7							
Siderurgica Nacional	406.7	413.6	423.2	241.9	252.5	400.7	258.3	221.3	263.3									
<b>Organismos, Empresas, Fondos y Fideicomisos Subsidados</b>																		
Astilleros Unidos de Veracruz S.A., de C.V.	227.4	285.7	176.6	88.1	47.3	131.0	29.5	16.7	77.6	80.3	35.0							
Astilleros Unidos S.A., de C.V.							86.1	70.9										
Comisión de Fomento Minero	210.7	561.1	227.6	208.2	281.9	102.5	73.8	114.5	96.5	114.6	71.3	31.7	164.3					
Compañía Naviera del Golfo S.A.				108.0	19.4	85.5	56.6	35.4										
Consejo de Recursos Minerales										41.8	55.5	51.9	53.6	65.3	72.8			
Diferencial de Precios en Zonas Marginadas							558.3	924.2										
Fertica S.A.			178.5	147.9	129.0	105.2												
Fideicomiso SOMEX						176.2												
Financiera Nacional Azucarera														962.0				
Fondo de Fideicomiso del Azúcar	1,839.4	2,028.4	757.3	229.1	38.3	201.9	134.0	52.2	33.6	109.4	93.2	212.0	22.0	77.3				
Fondo de Garantía y Fomento a la Industria Mediana y Pequeña	201.1	733.5	629.5	373.8	198.3	133.8												
Grupo Industrial NKS, S.A., de C.V.							275.5	172.2	84.6	61.8	62.2	55.5	36.0					
Instituto Mexicano de Investigaciones Siderúrgicas										19.9	20.2							
Mexicana de Autobuses S.A.					245.3	251.1												
Programa de Mediano Plazo																		
Roca Fosfórica Mexicana S.A. de C.V.			65.2	91.7	109.7	217.9	146.3	88.6										
Sidermex		72.4	145.9	34.9	377.7	146.1	686.5											
Siderúrgica Lázaro Cárdenas-Las Truchas, S.A.												48.1						
Uranio Mexicano	236.6	320.4	284.3	235.8	23.1	12.4												
Ejercicio Devengado de Organismos								-13.2										
Otros	4,527.3	4,979.3	5,446.7	3,227.2	1,110.8	642.9	455.0	762.7	725.6	605.3	546.6	294.9	60.5	12.9	111.1			

Fuente: Estimación realizada por el Centro de Estudios de Finanzas Públicas, con base en datos de: SHCP, Cuenta de la Hacienda Pública Federal, años 1986-1997; SPP, Estadísticas de las Finanzas Públicas 1970-1985, INEGI. Las cifras fueron estimadas con el índice de Precios de Implícito del Producto Interno Bruto, base 1993=100.



**Cuadro G.12**  
**Gasto Programable para la Seguridad y la Justicia**  
(Millones de pesos corrientes)

Concepto	1980	1981	1982	1983	1984	1985	1986	1987	1988	1989	1990	1991	1992	1993	1994	1995	1996	1997	
<b>Gasto Total en Justicia y Seguridad</b>										<b>3,256.3</b>	<b>4,778.9</b>	<b>6,247.7</b>	<b>7,895.3</b>	<b>9,850.4</b>	<b>13,021.6</b>	<b>14,481.6</b>	<b>26,069.1</b>	<b>30,540.4</b>	
Gasto Federal	Secretaría de la Defensa Nacional									1,941.5	2,641.4	3,632.5	4,409.6	5,414.1	7,519.9	7,821.3	10,981.4	13,222.5	
	Secretaría de Gobernación									358.1	603.8	733.6	964.0	1,180.4	1,499.4	1,777.6	2,209.4	2,816.1	
	Secretaría de Marina									691.5	905.6	1,137.5	1,466.5	1,748.5	2,048.7	2,488.6	3,574.7	4,988.5	
	Procuraduría General de la República									198.4	416.7	579.6	703.2	1,116.5	1,473.4	1,652.0	2,080.9	2,754.2	
	Secretaría de Reforma Agraria																601.8	693.7	
	Secretaría de Relaciones Exteriores																	1,765.2	1,972.6
Organismos, Empresas, Fondos y Fideicomisos Subsidiados	Academias e Institutos de Formación Policial en Entidades Federativas																74.5	873.6	
	Apoyo a la Infraestructura Penitenciaria												111.2	146.6	185.1				
	Centros de Prevención y Readaptación Social												24.4			367.9	928.8	210.0	
	Comisión Federal Electoral									25.7	50.2								
	Comisión Nacional de Derechos Humanos												24.6	84.2	97.7	98.9	131.7	170.4	
	Instituto Mexicano de la Radio									7.8	16.8	19.5		42.4	34.7	31.2	47.7	56.8	
	Instituto Nacional de Ciencias Penales									2.6	3.8	10.0	14.1	14.2					
	Pago de Indemnización por Compra o Expropiaciones de Predios																	1,741.0	448.0
	Procuraduría Agraria																	390.4	452.2
	Registro Nacional Agrario																	170.8	155.3
	Servicios de Asistencia de la Secretaría de la Marina										9.6	9.5	9.0	11.7	11.6	14.3			
Otros										21.1	131.1	126.0	166.0	91.9	148.4	244.1	1,370.8	1,726.5	

Fuente: Elaborado por el Centro de Estudios de Finanzas Públicas, con base en datos de: SHCP, Cuenta de la Hacienda Pública Federal, años 1986-1997; SPP, Estadísticas de las Finanzas Públicas 1970-1985.

Cuadro G.12.1.  
**Gasto Programable para la Seguridad y la Justicia**  
(Millones de pesos a precios constantes de 1993)

Concepto	1980	1981	1982	1983	1984	1985	1986	1987	1988	1989	1990	1991	1992	1993	1994	1995	1996	1997
<b>Gasto Total en Justicia y Seguridad</b>										<b>6,487.8</b>	<b>7,427.2</b>	<b>7,866.8</b>	<b>8,656.3</b>	<b>9,850.4</b>	<b>12,004.6</b>	<b>9,683.2</b>	<b>13,332.4</b>	<b>13,271.7</b>
<b>Gasto Federal</b>																		
Secretaría de la Defensa Nacional										3,868.2	4,105.2	4,573.8	4,834.7	5,414.1	6,932.6	5,229.7	5,616.2	5,746.0
Secretaría de Gobernación										713.5	938.4	923.7	1,056.9	1,180.4	1,382.3	1,188.6	1,129.9	1,223.8
Secretaría de Marina										1,377.7	1,407.4	1,432.3	1,607.9	1,748.5	1,888.7	1,664.0	1,828.2	2,167.8
Procuraduría General de la República										395.3	647.6	729.8	771.0	1,116.5	1,358.3	1,104.6	1,064.2	1,196.9
Secretaría de Reforma Agraria																	307.8	301.5
Secretaría de Relaciones Exteriores																	902.8	657.2
<b>Organismos, Empresas, Fondos y Fideicomisos Subsidiados</b>																		
Academias e Institutos de Formación Policial en Entidades Federativas																	38.1	379.6
Apoyo a la Infraestructura Penitenciaria													121.9	146.6	170.6			
Centros de Prevención y Readaptación Social													26.8			246.0	475.0	91.3
Comisión Federal Electoral										51.2	78.0							
Comisión Nacional de Derechos Humanos													27.0	84.2	90.1	66.1	67.4	74.0
Instituto Mexicano de la Radio										15.5	26.1	24.6		42.4	32.0	20.9	24.4	24.7
Instituto Nacional de Ciencias Penales										5.2	5.9	12.6	15.5	14.2				
Pago de Indemnización por Compra o Expropiaciones de Predios																	890.4	194.7
Procuraduría Agraria																	199.7	196.5
Registro Nacional Agrario																	87.4	67.5
Servicios de Asistencia de la Secretaría de la Marina										19.1	14.8	11.3	12.8	11.6	13.2			
Otros										42.0	203.8	158.7	182.0	91.9	136.8	163.2	701.1	750.3

Fuente: Estimación realizada por el Centro de Estudios de Finanzas Públicas, con base en datos de: SHCP. Cuenta de la Hacienda Pública Federal, años 1986-1997, SPP. Estadísticas de las Finanzas Públicas 1970-1985. INEGI. Las cifras fueron estimadas con el Índice de Precios de Implícito del Producto Interno Bruto, base 1993=100.



**Cuadro G.13**  
**Gasto Programable en Administración**  
(Millones de pesos corrientes)

Concepto	1980	1981	1982	1983	1984	1985	1986	1987	1988	1989	1990	1991	1992	1993	1994	1995	1996	1997	
<b>Gasto Total en Administración</b>	<b>84.9</b>	<b>110.0</b>	<b>159.8</b>	<b>257.5</b>	<b>477.8</b>	<b>764.5</b>	<b>1,210.2</b>	<b>2,672.4</b>	<b>5,656.4</b>	<b>4,527.8</b>	<b>4,365.3</b>	<b>7,710.6</b>	<b>8,045.3</b>	<b>10,045.4</b>	<b>14,270.7</b>	<b>17,505.1</b>	<b>20,134.2</b>	<b>33,503.1</b>	
<b>Gasto Federal</b>																			
Contraloría y Desarrollo Administrativo				3.4	5.5	6.9	8.7	21.7	44.4	40.7	55.2	79.7	102.4	121.3	164.6	247.0	407.0	587.8	
Presidencia de la República	3.3	3.7	3.7	4.6	8.7	10.5	21.4	57.3	123.7	132.1	153.4	206.4	245.2	279.6	335.5	430.6	710.7	1,023.4	
Procuraduría General de la República	1.1	1.7	2.4	3.8	7.3	12.3	20.8	52.7	103.5										
Secretaría de Comercio y Fomento Industrial																	697.6	879.9	
Secretaría de Gobernación	3.5	6.6	8.2	8.6	20.6	27.6	35.9	96.8	235.9										
Secretaría de Hacienda y Crédito Público	13.6	18.8	25.2	37.1	62.0	87.1	128.2	260.4	485.5	577.1	717.9	973.2	4,394.3	1,623.1	2,847.0	8,625.5	5,857.8	7,039.8	
Secretaría de la Defensa Nacional	11.7	23.3	34.7	66.8	136.7	221.0	352.8	778.1	1,473.8										
Secretaría de Marina	4.4	6.9	10.4	20.1	36.1	75.3	110.1	260.2	592.1										
Secretaría de Programación y Presupuesto	5.0	7.0	10.2	14.9	25.3	34.0	46.4	117.9	207.7	197.4	253.9	332.0							
Secretaría de Relaciones Exteriores	1.8	2.6	5.5	11.9	14.3	22.0	43.9	124.5	222.2	109.2	356.0	493.5	631.9	621.1	794.0	1,407.4	234.1	224.3	
Secretaría de Turismo																		540.0	576.1
Organismos Electorales												1,085.8	1,396.8	1,973.9	2,478.9	1,313.9	2,167.4	5,368.1	
Provisiones Salariales y Económicas (Ramo 25)																		905.6	1,337.6
Poder Judicial	1.0	1.6	2.3	4.7	10.8	18.8	32.1	101.4	236.8	276.2	436.3	671.2	750.1	1,109.5	1,409.6	1,588.3	2,273.9	3,207.9	
Poder Legislativo	0.6	1.0	1.4	3.4	6.7	10.3	17.6	46.3	92.0	158.6	208.8	291.1	340.7	649.5	933.9	1,055.2	1,518.4	2,059.9	
Tribunales Agrarios														110.6	150.6	162.5	179.5	212.8	
Trinunal Fiscal de la Federación																71.5	134.7	209.9	
<b>Organismos y Empresas de Control Directo</b>																			
Lotería Nacional	13.5	20.7	29.4	45.6	72.2	121.8	215.0	383.8	864.9	1,460.1	241.0	378.5	370.0	411.9	595.9	565.3	748.2	1,285.4	
PIPSA																		1,333.1	1,567.6
<b>Organismos, Empresas, Fondos y Fideicomisos Subsidiados</b>																			
Nacional Financiera		2.3	5.6	9.0	14.5	14.2	20.6	23.9											
Organización de Estados Americanos									10.4	10.3				12.6	13.2				
Organización de las Naciones Unidas									15.6	15.6				29.7	52.5				
Palacio Legislativo		1.2	1.2	1.3	1.9	2.5	4.1	6.8											
Otros <sup>1-7</sup>	25.5	12.6	19.5	22.3	55.4	100.2	152.6	340.6	947.9	1,550.5	1,942.8	3,199.2		3,123.3	4,522.3	2,037.9	2,426.2	7,973.1	
<b>Diferencial de Transferencias</b>													-186.1	-20.7	-27.3				-50.5

Fuente: Elaborado por el Centro de Estudios de Finanzas Públicas, con base en datos de: SHCP, Cuenta de la Hacienda Pública Federal, años 1986-1997; SPP, Estadísticas de las Finanzas Públicas 1970-1985.

Cuadro G.13.1.  
**Gasto Programable en Administración**  
(Millones de pesos a precios constantes de 1993)

Concepto	1980	1981	1982	1983	1984	1985	1986	1987	1988	1989	1990	1991	1992	1993	1994	1995	1996	1997
<b>Gasto Total en Administración</b>	<b>17,063.2</b>	<b>17,505.1</b>	<b>15,713.3</b>	<b>13,571.3</b>	<b>15,796.8</b>	<b>15,921.8</b>	<b>14,882.8</b>	<b>13,533.7</b>	<b>14,290.7</b>	<b>9,021.1</b>	<b>6,784.4</b>	<b>9,708.8</b>	<b>8,820.8</b>	<b>10,045.4</b>	<b>13,156.2</b>	<b>11,704.8</b>	<b>10,297.1</b>	<b>14,559.2</b>
<b>Gasto Federal</b>																		
Contraloría y Desarrollo Administrativo				180.3	180.3	143.1	107.0	109.9	112.2	81.1	85.8	100.4	112.3	121.3	151.7	165.2	208.2	255.4
Presidencia de la República	659.1	592.0	362.9	243.0	288.4	218.2	263.2	290.2	312.5	263.2	238.4	259.9	268.8	279.6	309.3	287.9	363.5	444.7
Procuraduría General de la República	221.4	267.6	235.2	201.0	240.5	256.7	255.8	266.9	261.5									
Secretaría de Comercio y Fomento Industrial																	356.8	382.4
Secretaría de Gobernación	693.8	1,049.2	809.7	453.7	680.0	575.2	441.5	490.2	596.0									
Secretaría de Hacienda y Crédito Público	2,728.5	2,993.1	2,482.3	1,954.6	2,049.7	1,813.6	1,576.6	1,318.7	1,226.6	1,149.8	1,115.7	1,225.4	4,817.9	1,623.1	2,624.7	5,767.5	2,995.8	3,059.2
Secretaría de la Defensa Nacional	2,343.1	3,712.5	3,417.7	3,521.7	4,519.3	4,603.6	4,338.7	3,940.5	3,723.5									
Secretaría de Marina	890.7	1,096.8	1,026.7	1,059.3	1,192.5	1,568.5	1,354.0	1,317.7	1,495.9									
Secretaría de Programación y Presupuesto	1,003.3	1,114.5	1,004.5	787.2	837.2	708.0	570.6	597.1	524.7	393.3	394.6	418.0						
Secretaría de Relaciones Exteriores	354.3	407.8	537.5	626.5	472.0	458.8	539.9	630.5	561.4	217.6	553.3	621.4	692.8	621.1	732.0	941.1	119.7	97.5
Secretaría de Turismo																	276.2	250.4
Organismos Electorales											1,367.2	1,531.4	1,973.9	2,285.3	878.5	1,108.5	2,332.8	
Provisiones Salariales y Económicas (Ramo 25)																	463.1	581.3
Poder Judicial	202.5	251.2	230.9	248.2	356.7	392.4	394.8	513.5	598.3	550.3	678.1	845.1	822.4	1,109.5	1,299.5	1,062.0	1,162.9	1,394.0
Poder Legislativo	123.8	161.3	136.6	177.2	221.0	213.5	216.4	234.5	232.4	316.0	324.5	366.5	373.5	649.5	861.0	705.6	776.5	895.2
Tribunales Agrarios														110.6	138.8	108.7	91.8	92.5
Trinunal Fiscal de la Federación																47.8	68.9	91.2
<b>Organismos y Empresas de Control Directo</b>																		
Lotería Nacional	2,724.1	3,300.5	2,893.5	2,400.8	2,386.6	2,536.2	2,644.0	1,943.7	2,185.1	2,909.1	374.6	476.6	405.7	411.9	549.4	378.0	382.6	558.6
PIPSA																	681.8	681.2
<b>Organismos, Empresas, Fondos y Fideicomisos Subsidiados</b>																		
Nacional Financiera		370.8	547.1	474.7	479.4	295.0	253.3	121.0										
Organización de Estados Americanos									26.3	20.5				12.6	12.2			
Organización de las Naciones Unidas									39.4	31.1				29.7	48.4			
Palacio Legislativo		188.6	114.9	69.3	61.9	52.6	50.4	34.4										
Otros <sup>1/</sup>	5,118.8	1,999.3	1,913.7	1,173.7	1,831.2	2,086.3	1,876.6	1,724.9	2,394.8	3,089.2	3,019.4	4,028.3		3,123.3	4,169.1	1,362.6	1,240.8	3,464.8
<b>Diferencial de Transferencias</b>													-204.0	-20.7	-25.2			-21.9

Fuente: Estimación realizada por el Centro de Estudios de Finanzas Públicas, con base en datos de: SHCP. Cuenta de la Hacienda Pública Federal, años 1986-1997; SPP. Estadísticas de las Finanzas Públicas 1970-1985. INEGI. Las cifras fueron estimadas con el Índice de Precios de Implícito del Producto Interno Bruto, base 1993=100.



## GLOSARIO DE TERMINOS

### ADEUDOS DE EJERCICIOS FISCALES ANTERIORES (ADEFAS)

Conjunto de obligaciones contraídas, devengadas, contabilizadas y autorizadas dentro de las asignaciones presupuestarias que no fueron liquidadas a la terminación o cierre del ejercicio fiscal correspondiente. Compromisos que adquiere el Gobierno Federal en un ejercicio fiscal, que se encuentran devengados al 31 de diciembre del mismo ejercicio, para ser liquidados durante el año inmediato posterior en el periodo comprendido del 2 de enero al 31 de marzo; siempre y cuando se haya informado de su monto y características a la Secretaría de Hacienda y Crédito Público.

### ADMINISTRACION PUBLICA FEDERAL

Conjunto de órganos que auxilian al Ejecutivo Federal en la realización de la función administrativa; se compone de la administración centralizada y paraestatal que consigna la Ley Orgánica de la Administración Pública Federal.

### ADMINISTRACION PUBLICA CENTRAL (SECTOR CENTRAL)

Conjunto de dependencias administrativas integrado por: la Presidencia de la República, las Secretarías de Estado, la Consejería Jurídica del Ejecutivo Federal y los Departamentos Administrativos que determine el titular del Ejecutivo Federal.

### ADMINISTRACION PUBLICA PARAESTATAL (SECTOR PARAESTATAL)

Conjunto de entidades de control presupuestario directo e indirecto integrado por: los organismos descentralizados, las empresas de participación estatal, las sociedades nacionales de crédito, las organizaciones auxiliares nacionales de crédito, las instituciones nacionales de seguros y los fideicomisos.

### AHORRO EN CUENTA CORRIENTE

Diferencia positiva de los ingresos respecto a los gastos en cuenta corriente que coadyuvan a la generación de recursos para la generación neta de capital.

### AHORRO DE CUENTA DE CAPITAL

Diferencia de ingresos respecto a los gastos en cuenta de capital.

### AYUDAS

Asignaciones que la Administración Pública Federal otorga a los diferentes sectores de la población e instituciones sin fines de lucro, en forma directa o mediante fondos y fideicomisos. Incluye las asignaciones que el Gobierno Federal destina para apoyar a la población.

Es el traslado de recursos en dinero o en especie que recae directamente en los individuos o familias para incrementar su ingreso disponible.

### BALANCE ECONOMICO

Resultado positivo (superávit), o negativo (déficit), de la confrontación entre los ingresos y los egresos del Gobierno Federal y de las entidades paraestatales de control presupuestario directo e indirecto. El balance económico se divide en presupuestario y extrapresupuestario.



## BALANCE PRESUPUESTARIO

Saldo que resulta de comparar los ingresos y egresos del Gobierno Federal más los de las entidades paraestatales de control presupuestario directo.

## BALANCE PRIMARIO DEL SECTOR PUBLICO

El balance primario es igual a la diferencia entre los ingresos totales del Sector Público y sus gastos totales, excluyendo los intereses. Debido a que la mayor parte del pago de intereses de un ejercicio fiscal está determinado por la acumulación de deuda de ejercicios anteriores, el balance primario mide el esfuerzo realizado en el periodo corriente para ajustar las finanzas públicas.

## BIENES MUEBLES E INMUEBLES

Capítulo de la clasificación por objeto del gasto presupuestario que agrupa las asignaciones destinadas a la adquisición de toda clase de bienes muebles e inmuebles, requeridas en el desempeño de las actividades de la Administración Pública Federal. Incluye el mobiliario y equipo propio para la administración; maquinaria y equipo de producción; las refacciones, accesorios y herramientas mayores indispensables para el funcionamiento de los bienes; la adquisición de animales de trabajo y reproducción, y la adquisición de inmuebles.

## COSTO FINANCIERO

Esta integrado por los gastos derivados de allegarse fondos de financiamiento por lo cual representa las erogaciones destinadas a cubrir en moneda nacional o extranjera, los intereses, comisiones y gastos que deriven de un título de crédito o contrato respectivo, donde se define las condiciones específicas y los porcentajes pactados; se calculan sobre el monto de capital y deben ser cubiertos durante un cierto periodo de tiempo. Incluye las fluctuaciones cambiarias y el resultado de la posición monetaria.

### DEFICIT FINANCIERO (DEFICIT DEL SECTOR PUBLICO)

Es la diferencia negativa que resulta de la comparación entre el ahorro o desahorro en cuenta corriente, y el déficit o superávit en cuenta de capital; expresa los requerimientos crediticios netos de las entidades involucradas.

### DEFICIT O SUPERAVIT DE CAJA

Se incurre en déficit cuando los ingresos recaudados en la Tesorería de la Federación por concepto de la Ley de Ingresos de la Federación, no alcanzan a cubrir el monto de los pagos que realiza. En el caso de superávit, los primeros exceden a los segundos, expresa los resultados del Gobierno Federal; y resulta de sumar al déficit presupuestario, la variación en cuentas ajenas.

Resultado que se obtiene al comparar los ingresos y egresos líquidos disponibles de las entidades del sector paraestatal, incluyendo transferencias.

### DEFICIT O SUPERAVIT EXTRAPRESUPUESTARIO (BALANCE)

Saldo que resulta de comparar el ingreso y gasto de las entidades paraestatales de control presupuestario indirecto.

### EROGACIONES DERIVADAS DE INGRESOS POR CUENTA DE TERCEROS

Asignaciones por concepto de pagos hechos a terceros, equivalentes a retenciones efectuadas por las dependencias y entidades del Sector Público Federal, tales como: retenciones a contratistas, impuestos sobre la renta, cuotas sindicales, etc.

### GASTO ASIGNABLE POR PROGRAMAS (GASTO PROGRAMABLE)

Erogación plenamente identificable con cada uno de los programas del Presupuesto de Egresos de la Federación. Incluye las erogaciones que realiza la administración pública central en la prestación de servicios y en inversión pública, así como



las asignaciones que las entidades paraestatales de control presupuestario directo destinan a la producción de bienes y servicios que aumentan en forma directa la oferta global de los mismos. Excluye el servicio de la deuda que corresponde a transacciones financieras, las participaciones a estados y municipios y los estímulos fiscales, cuyos efectos económicos se materializan vía las erogaciones de los beneficiarios.

#### GASTO CORRIENTE

Erogación que realiza el sector público y que no tiene como contrapartida la creación de un activo, sino que constituye un acto de consumo; esto es, los gastos que se destinan a la contratación de los recursos humanos y a la compra de los bienes y servicios necesarios para el desarrollo propio de las funciones administrativas.

#### GASTO DE CAPITAL

Es el total de las asignaciones destinadas a la creación de bienes de capital y conservación de los ya existentes, a la adquisición de bienes inmuebles y valores por parte del Gobierno Federal, así como los recursos transferidos a otros sectores para los mismos fines que contribuyen a acrecentar y preservar los activos físicos patrimoniales o financieros de la nación. Comprende también las erogaciones destinadas a cubrir la amortización de la deuda derivada de la contratación de crédito o financiamientos al Gobierno Federal por instituciones nacionales o extranjeras.

#### GASTO DE INVERSION

Es el importe de las erogaciones que realizan las dependencias y entidades de la administración pública, tendientes a adquirir, ampliar, conservar o mejorar sus bienes de capital, incluye también la adquisición de acciones y títulos de crédito de terceros.

#### GASTO DE OPERACION

Erogación en bienes, servicios y otros gastos diversos, que para atender el funcionamiento permanente y regular realizan las entidades del Sector Paraestatal.

## GASTO DEVENGABLE

Erogaciones reales o virtuales que aún no se ejercen, aún cuando estén autorizadas.

Es el reconocimiento de todos los compromisos contraídos por las entidades como consecuencia de la adquisición de bienes y servicios puestos a su disposición y órdenes de trabajo, ejecutadas y autorizadas durante el ejercicio anual que se presenta, independientemente de que su erogación se efectúe dentro del ejercicio o en ejercicios posteriores.

## GASTO DEVENGADO

Pasivo que presenta un gasto ejercido en o antes de una fecha determinada, pagadero en fecha futura. Ejemplos: el interés devengado sobre un documento por pagar; los jornales pendientes de pago a una fecha dada.

## GASTO DIRECTO DEL SECTOR

Recursos que la dependencia coordinadora del sector destina al cumplimiento de sus funciones y atribuciones como órgano del Ejecutivo Federal. Excluye las transferencias que por su conducto otorga el Gobierno Federal a las entidades paraestatales o a los sectores privado y social.

## GASTO INDIRECTO DEL SECTOR

Asignaciones que las dependencias coordinadoras de sector otorgan a las entidades paraestatales coordinadas o a los sectores privado y social, y que se registran como transferencias.

## GASTO NO ASIGNABLE POR PROGRAMA (GASTO NO PROGRAMABLE)

Erogaciones que por su naturaleza no es factible identificar con un programa específico, tales como los intereses y gastos de la deuda; participaciones y estímulos fiscales; y las ADEFAS.



## GASTO PUBLICO

Es el conjunto de erogaciones que realiza el Gobierno Federal, estatal y municipal incluidos los Poderes Legislativo y Judicial y el sector paraestatal en sus respectivos niveles, en el ejercicio de sus funciones.

## GASTO PUBLICO FEDERAL

Conjunto de erogaciones que por concepto de gasto corriente, inversión física, inversión financiera, así como pagos de pasivos o deuda pública, realizan el Poder Legislativo; el Poder Judicial; la Presidencia de la República; las Secretarías de Estado y los departamentos administrativos; la Procuraduría General de la República; organismos públicos autónomos los organismos descentralizados; las empresas de control presupuestario directo e indirecto; los fideicomisos en los que el fideicomitente sea el gobierno federal.

## GASTO SOCIAL

Parte del gasto público destinada al financiamiento de servicios sociales básicos. Según la clasificación propuesta por la Organización de las Naciones Unidas, son los gastos en educación, salud, seguridad social, vivienda, deportes y otros de características similares.

## INGRESOS DIVERSOS DE ORGANISMOS Y EMPRESAS

Proviene de organizar operaciones distintas al giro o actividad principal de los organismos y empresas como: productos financieros, intereses cobrados a clientes, rendimiento por inversiones temporales y de cartera, arrendamiento de bienes muebles y equipo, así como los reembolsos de gastos por liquidación de personal, de desechos industriales y sobrantes de materia prima.

## INGRESOS DEL GOBIERNO FEDERAL

Son los recursos consignados en las fracciones de la ley de ingresos de la federación y que concretamente se expresan en: derechos, productos, aprovechamientos y otros conceptos tipificados en la ley de ingresos. Incluye asimismo, el financiamiento que obtiene el Gobierno Federal tanto en el interior del país como en el extranjero.

## INGRESOS NO TRIBUTARIOS

Son los ingresos que el Gobierno Federal obtiene como contraprestación a un servicio público (derechos), del pago por el uso o explotación de los bienes del dominio público o privado (productos), y de la aplicación de multas, recargos y otros ingresos señalados en la Ley de Ingresos (aprovechamientos).

## INGRESOS DEL SECTOR PARAESTATAL

Son los recursos que obtiene las diversas entidades que conforman el Sector Paraestatal y tienen su origen principal en la venta de bienes y servicios que ofrecen a la colectividad; ingresos por erogaciones recuperables; ingresos por la venta de activo fijo; aportaciones de capital y transferencias del Gobierno Federal, así como los financiamientos internos y externos.

## INGRESOS PRESUPUESTARIOS

Son las percepciones tributarias, no tributarias y la venta de inversiones de gobierno, así como las del sector paraestatal de control presupuestario directo por venta de bienes y servicios, la venta de inversiones y las aportaciones y subsidios del gobierno federal.



## INGRESOS TRIBUTARIOS

Son las percepciones que obtiene el Gobierno Federal por las imposiciones fiscales que en forma unilateral y obligatoria fija el estado a las personas físicas y morales conforme a la ley para el financiamiento del gasto público. Su carácter tributario atiende la naturaleza unilateral y coercitiva de los impuestos, gravando las diversas fuentes generadoras de ingresos: la compra-venta, el consumo y las transferencias.

## INTERESES DE LA DEUDA PÚBLICA

Asignaciones destinadas a cubrir el pago de intereses derivados de los diversos créditos o financiamientos autorizados o ratificados por el H Congreso de la Unión colocados a plazo de un año o más en instituciones nacionales y extranjeras, privadas y mixtas de crédito y otros acreditantes, pagaderos en el interior y exterior del país, tanto en moneda nacional como extranjera.

## INVERSIÓN FÍSICA

Erogaciones que se destinan a la construcción y / o conservación de obra pública y a la adquisición de bienes de capital para la obra pública. En el caso del Sector Paraestatal se debe incluir la variación de inventarios.

## INVERSIONES FINANCIERAS

Agrupar las asignaciones destinadas a la realización de actividades financieras que el Estado lleva a cabo con fines de fomento y regulación crediticia y monetaria. Incluye la concesión de créditos en general y la adquisición de toda clase de valores fiduciarios.

## MATERIALES Y SUMINISTROS

Capítulo de gasto que agrupa las asignaciones destinadas a la adquisición de toda clase de insumos requeridos para el desempeño de las actividades administrativas y productivas. Incluye materiales de administración productos para alimentación; materias primas y materiales para la producción y la construcción; productos químicos, farmacéuticos y de laboratorio; combustibles; y en general todo tipo de suministros para la realización de los programas públicos.

## OBRAS PÚBLICAS

Capítulo presupuestario que agrupa las asignaciones destinadas a la creación de la infraestructura física mediante la realización de obras públicas que contribuyan a la formación de capital del país. Incluye todo tipo de adquisiciones necesarias para la construcción, instalación, ampliación, rehabilitación, servicios relacionados con la obra pública, etc., así como las asignaciones para realizar estudios de preinversión.

## PARTICIPACIONES DE INGRESOS FEDERALES

Asignaciones previstas en el Presupuesto de Egresos de la Federación destinadas a cubrir la parte de los ingresos federales participables que, de acuerdo con disposiciones legales captan las oficinas recaudadoras y que deban entregarse a los gobiernos de los estados y sus municipios, así como el Gobierno del Distrito Federal, derivado de los Convenios de Coordinación Fiscal suscritos con el Gobierno Federal.

## SANEAMIENTO DE LAS FINANZAS PUBLICAS

Proceso que consiste en fortalecer los ingresos públicos y contener el ritmo de crecimiento excesivo de los gastos, a fin de reducir el déficit del Sector Público. El saneamiento financiero tiene como elementos centrales por el lado del ingreso: la reforma fiscal, y el ajuste en los precios y tarifas de los bienes y servicios públicos; y en caso del gasto: la racionalización, el control, la disciplina presupuestaria y el saneamiento de las finanzas de las empresas paraestatales.



## SECTOR ECONOMICO

Conjunto de áreas homogéneas y entes pertenecientes a una actividad económica. En el ámbito del sector público, el sector económico, se refiere al conjunto de actividades homogéneas a cargo de una o varias secretarías, que tienen la función de llevarlas a cabo.

## SECTOR GUBERNAMENTAL

Comprende todos los órganos legislativos, ejecutivos y judiciales del Estado, establecidos a través de los procesos políticos, y que incluyen tanto los órganos del Gobierno Central que ejercen la autoridad, y cuya jurisdicción se extiende a la superficie total del país, como a los órganos locales cuya jurisdicción abarca sólo una parte del territorio.

## SECTOR PUBLICO FEDERAL

Conjunto de órganos administrativos mediante los cuales el Estado cumple o hace cumplir la política y voluntad expresada en las leyes fundamentales del país. Incluye todos los órganos administrativos de los poderes legislativo, ejecutivo y judicial federales y organismos públicos autónomos. Comprende por lo mismo al Sector Central y al Sector Paraestatal, excluye la administración de los gobiernos locales.

## SECTOR PUBLICO PRESUPUESTARIO

Se refiere a la totalidad de instituciones, dependencias y entidades que se consideran en el Presupuesto de Egresos de la Federación. Comprende los Poderes Legislativo y Judicial, Organos Autónomos, Administración Pública Central, y los organismos y empresas de Control Presupuestario Directo de la Administración Pública Paraestatal.

## SECTORIZACION

Delimitación de funciones y competencias en sectores homogéneos de actividad, para precisar responsabilidades, evitar duplicidad de funciones y permitir que las decisiones y acciones gubernamentales fluyan de manera rápida y eficiente.

## SERVICIOS GENERALES

Capítulo del clasificador por objeto del gasto que agrupa las asignaciones destinadas a cubrir el costo de todo tipo de servicios indispensables para el funcionamiento de las dependencias y entidades del Gobierno Federal y que se contraten con particulares o instituciones del propio Sector Público.

## SERVICIOS PERSONALES

Concepto del clasificador por objeto del gasto que agrupan las remuneraciones al personal civil y militar al servicio del Estado así como las cuotas y aportaciones a favor de las instituciones de Seguridad Social, derivadas de los servicios que esas instituciones prestan al personal en los términos de las disposiciones legales en vigor; asimismo, incluye los pagos por otras prestaciones sociales.

## SUBSIDIOS

Recursos que otorga el Gobierno Federal a unidades publicas o privadas de bienes y servicios para su venta, con el fin de compensar las pérdidas de operación en que incurrir e influir en el nivel de los precios de algunos productos básicos o estratégicos.

## TRANSFERENCIAS DEL SECTOR PÚBLICO

Con base en los principios del sistema de Cuentas Nacionales, este concepto se refiere a la entrega de recursos que en dinero o especie, hacen las dependencias o entidades de Sector Público al resto de la economía, sin recibir por ello contraprestación directa alguna, pero condicionando su asignación a la consecución y cumplimiento de objetivos específicos en materia de política económica y social.

Fuente: Secretaría de Hacienda y Crédito Público. Glosario de Términos más usuales en la Administración Pública Federal.





IMPRESO Y DISEÑADO EN LOS  
**TALLERES GRAFICOS**  
DE LA



AV. CONGRESO DE LA UNION 96: COL. EL PARQUE,  
DELEG. VENUSTIANO CARRANZA: 15969 MEXICO, D.F.;  
TELEFONOS: 628-1393 (D.T.O.) Y CONM. 628-1300, EXT. 3087





SECRETARÍA GENERAL

CENTRO DE ESTUDIOS DE LAS FINANZAS PÚBLICAS

CENTRO DE DOCUMENTACIÓN CEFF

CDFP0374

ESTADÍSTICAS HISTÓRICAS DEL GASTO PÚBLICO FEDERAL

EN MÉXICO 1980-2000, AGOSTO DE 2000

ESTADÍSTICAS HISTÓRICAS DEL BALANCE DEL ESTADO

PÚBLICO